

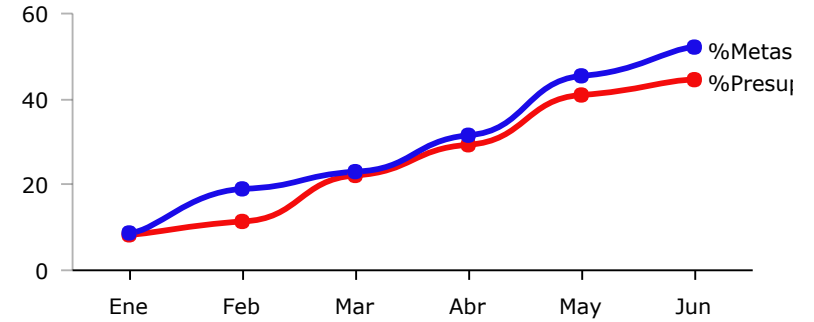

PRESUPUESTO BASADO EN RESULTADOS(PBR)-SEGUIMIENTO A - JUNIO 2017- H.AYUNTAMIENTO CONSTITUCIONAL DE ZAPOPAN

PROGRAMA PRESUPUESTARIO	08.2 MANTENIMIENTO
EJE	Un Gobierno del lado de la ciudadanía
OBJETIVO DE DESARROLLO	ODZ 17 Democratizar las instituciones de gobierno y fomentar plataformas de gestión colaborativa para bene
DEPENDENCIA RESPONSABLE	COORDINACION GENERAL DE ADMINISTRACION E INNOVACION GUBERNAMENTAL
BENEFICIARIOS	Sector Público Municipal
PROPÓSITO	LAS DEPENDENCIAS RECIBEN SERVICIOS DE CALIDAD Y EFICIENTES PARA SU OPERATIVIDAD.
PRESUPUESTO INICIAL	\$ 326,620,317.47
PRESUPUESTO EJERCIDO	\$ 145,481,428.14

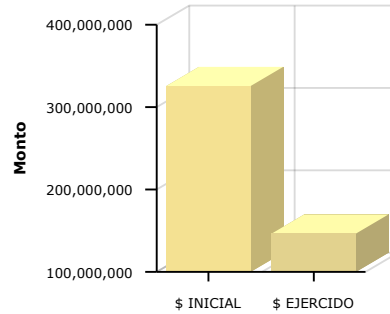

	Enero	Febrero	Marzo	Abril	Mayo	Junio	Julio	Agosto	Septiembre	Octubre	Noviembre	Diciembre
% Avance presupuestal	8.24%	11.07%	21.75%	29.06%	40.69%	44.54%	0.00%	0.00%	0.00%	0.00%	0.00%	0.00%
% Avance metas	8.64%	18.63%	22.74%	31.33%	45.10%	51.79%	0.00%	0.00%	0.00%	0.00%	0.00%	0.00%

AREAS PARTICIPANTES	PTO. INICIAL	PTO. EJERCIDO	% PTO EJERCIDO	% AVANCE METAS
	DIRECCION DE ADMINISTRACION	\$ 300,749,792.72	\$ 136,391,956.48	45.35 %
DIRECCION DE ADQUISICIONES	\$ 6,138,810.95	\$ 3,045,085.47	49.60 %	25.21 %
DIRECCION DE INNOVACION GUBERNAMENTAL	\$ 1,318,028.21	\$ 71,636.11	5.44 %	54.00 %
DIRECCION DE RECURSOS HUMANOS	\$ 18,150,285.59	\$ 5,972,750.08	32.91 %	53.72 %

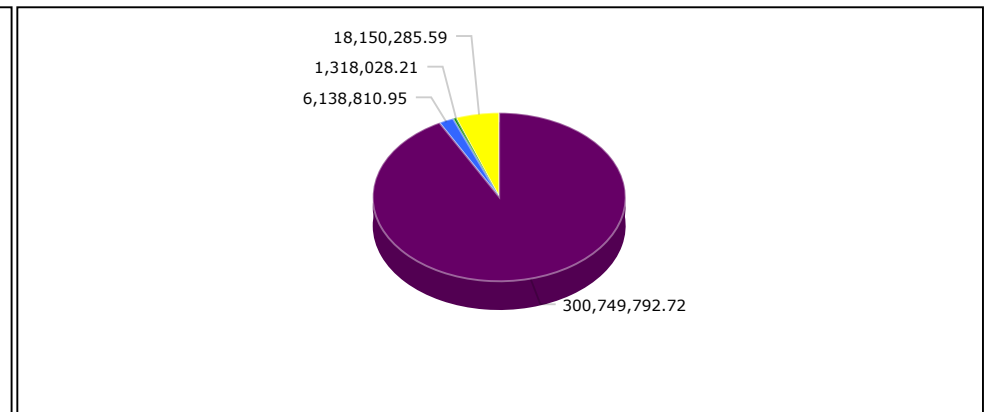
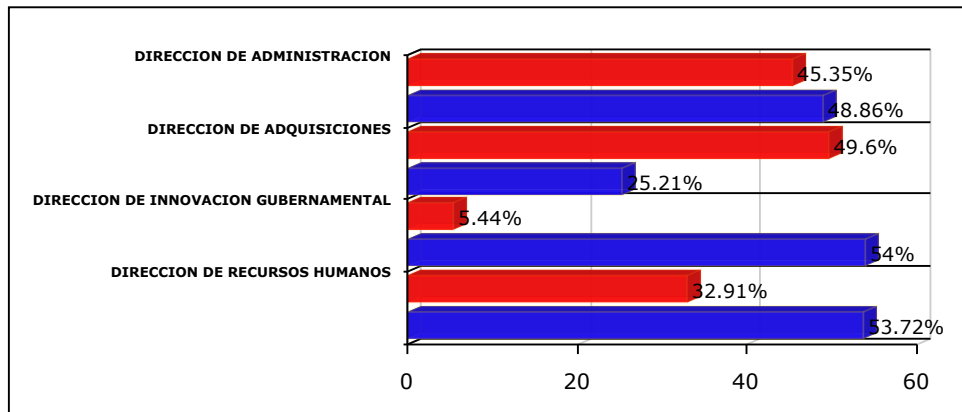

MATRIZ DE INDICADORES -PBR

08.2 MANTENIMIENTO



NIVEL	RESUMEN NARRATIVO	DENOMINACION INDICADOR	DEFINICION INDICADOR	SENTIDO DEL INDICADOR	MEDIO VERIFICACION	TIPO	DIMENSION	UNIDAD MEDIDA	FORMULA
PROPOSITO	LAS DEPENDENCIAS RECIBEN SERVICIOS DE CALIDAD Y EFICIENTES PARA SU OPERATIVIDAD.	PORCENTAJE DE SERVICIOS OTORGADOS	ESTE INDICADOR MUESTRA DEL TOTAL DE SOLICITUDES RECIBIDAS, QUE PORCENTAJE SE ATIENDE	ASCENDENTE	REGISTRO DE SOLICITUD DE SERVICIOS-ELABORACIÓN PROPIA	ESTRATÉGICO	EFICACIA	PORCENTAJE	A/B*100
C1	RECURSOS HUMANOS EFICIENTADOS	PORCENTAJE DE SERVIDORES PÚBLICOS ATENDIDOS	ESTE INDICADOR MUESTRA DEL TOTAL DE SOLICITUDES EMITIDAS POR SERVIDOR PÚBLICO, QUE PORCENTAJE SE ATIENDE	ASCENDENTE	REGISTRO DE SOLICITUD DE SERVICIOS-ELABORACIÓN PROPIA	ESTRATÉGICO	EFICACIA	PORCENTAJE	A/B*100
AREA RESPONSABLE	BIEN/SERVICIO	UNIDAD MEDIDA	META ANUAL	AVANCE	%AVANCE	AUTORIZADO	EJERCIDO	%EJERCIDO	
DIRECCION DE RECURSOS HUMANOS	Capacitación de servidores públicos	Servidores Públicos	1,000.00	525.00	52.50 %	1,351,579.37	471,084.19	34.85 %	
DIRECCION DE RECURSOS HUMANOS	Bolsa de trabajo	Solicitudes de atendidas	1,080.00	452.00	41.85 %	466,814.68	231,263.94	49.54 %	
DIRECCION DE RECURSOS HUMANOS	Movimientos de personal	Movimientos aplicados	16,409.00	14,814.00	90.28 %	1,851,159.44	918,557.03	49.62 %	
DIRECCION DE RECURSOS HUMANOS	Control y resguardo de expedientes	Expedientes de personal actual	18,000.00	20,155.00	111.97 %	380,966.51	174,915.02	45.91 %	
DIRECCION DE RECURSOS HUMANOS	Control de incapacidades	Incapacidades Tramitadas	6,400.00	3,498.00	54.66 %	164,917.28	80,445.79	48.78 %	
DIRECCION DE RECURSOS HUMANOS	Horas extras	Solicitudes tramitadas y autor	2,586.00	1,739.00	67.25 %	423,467.73	209,246.27	49.41 %	
DIRECCION DE RECURSOS HUMANOS	Autorización de vacaciones	Solicitudes tramitadas y autor	4,032.00	2,291.00	56.82 %	486,797.82	242,118.40	49.74 %	
DIRECCION DE RECURSOS HUMANOS	Autorización de días económicos	Solicitudes tramitadas y autor	14,767.00	8,811.00	59.67 %	384,734.07	190,505.07	49.52 %	
DIRECCION DE RECURSOS HUMANOS	Atención a Riesgos de trabajo	Riesgos de trabajo atendidos	695.00	383.00	55.11 %	948,600.55	228,333.27	24.07 %	
DIRECCION DE RECURSOS HUMANOS	Pensión por edad avanzada, jubilación o invalidez	Personas pensionadas	121.00	60.00	49.59 %	97,801.88	48,266.47	49.35 %	
DIRECCION DE RECURSOS HUMANOS	Selección de personal	Aspirantes evaluados	100.00	42.00	42.00 %	179,404.24	89,657.12	49.97 %	
DIRECCION DE RECURSOS HUMANOS	Supervisión y registro de la nómina administrativa	Proceso de nómina	1,000.00	381.00	38.10 %	793,450.26	365,450.11	46.06 %	
DIRECCION DE RECURSOS HUMANOS	Movimientos afiliatorios	Movimientos aplicados	100,000.00	39,151.00	39.15 %	604,548.97	96,527.91	15.97 %	
DIRECCION DE RECURSOS HUMANOS	Servicio social y prácticas profesionales	Numero de prestadores	800.00	365.00	45.63 %	778,371.86	387,376.93	49.77 %	
DIRECCION DE RECURSOS HUMANOS	Premio de puntualidad	Solicitudes tramitadas y autor	8,852.00	4,624.00	52.24 %	382,536.52	189,932.57	49.65 %	
DIRECCION DE RECURSOS HUMANOS	Retención y pago de pensiones alimenticias	Oficios	60.00	10.00	16.67 %	126,225.09	63,112.54	50.00 %	
DIRECCION DE	Retención por el concepto de	Oficios	0.00	0.00	0.00 %	126,225.09	63,112.54	50.00 %	

RECURSOS HUMANOS	venta de criptas a empleados municipales									
DIRECCION DE RECURSOS HUMANOS	Pago por omisión de días a Pensiones del Estado (laudo)	Oficios	90.00	13.00	14.44 %	73,094.95	36,547.48	50.00 %		
DIRECCION DE RECURSOS HUMANOS	Solicitud de reintegros a Pensiones del Estado y SEDAR	Oficios	24.00	100.00	416.67 %	73,094.95	36,547.48	50.00 %		
DIRECCION DE RECURSOS HUMANOS	Pago por omisión de días a Pensiones del Estado y SEDAR (retroactivo de antigüedad)	Oficios	24.00	14.00	58.33 %	58,475.96	29,237.98	50.00 %		
DIRECCION DE RECURSOS HUMANOS	Elaboración de Nombramientos	Nombramientos elaborados	130.00	126.00	96.92 %	183,227.35	78,940.93	43.08 %		
DIRECCION DE RECURSOS HUMANOS	Solicitud de constancias	Solicitudes Atendidas	1,111.00	723.00	65.08 %	202,277.21	99,601.34	49.24 %		
DIRECCION DE RECURSOS HUMANOS	Comunicación interna y eventos	Empleados beneficiados	10,000.00	4,482.00	44.82 %	4,570,667.11	104,075.55	2.28 %		
DIRECCION DE RECURSOS HUMANOS	Control de la estructura de personal	Número de plazas autorizadas	7,966.00	7,966.00	100.00 %	1,775,060.72	887,001.16	49.97 %		
DIRECCION DE RECURSOS HUMANOS	Dictamen de estructura	Proyecto	1.00	1.00	100.00 %	175,368.09	87,684.05	50.00 %		
DIRECCION DE RECURSOS HUMANOS	Análisis estructural	Proyecto	1.00	0.60	60.00 %	193,067.35	96,533.67	50.00 %		
DIRECCION DE RECURSOS HUMANOS	Vales de despensa	Tarjetas entradas	12,200.00	10,154.00	83.23 %	292,373.10	146,186.56	50.00 %		
DIRECCION DE RECURSOS HUMANOS	Finiquitos y Laudos	Finiquitos y laudos	1,500.00	534.00	35.60 %	205,081.45	102,540.72	50.00 %		
DIRECCION DE RECURSOS HUMANOS	Reservas de contables de cheques cancelados nómina y finiquitos	Cheques cancelados	2,000.00	301.00	15.05 %	230,814.55	115,407.28	50.00 %		
DIRECCION DE RECURSOS HUMANOS	Timbrado de Nómina.	CFDI generados	213,000.00	105,150.00	49.37 %	305,081.45	102,540.72	33.61 %		
DIRECCION DE RECURSOS HUMANOS	Atención a sindicatos	Peticiones de los sindicatos	12,000.00	7,322.00	61.02 %	265,000.00	0.00	0.00 %		
C2	RECURSOS MATERIALES EFICIENTADOS	PORCENTAJE DE SOLICITUDES DE INSUMOS Y SERVICIOS ATENDIDAS	ESTE INDICADOR MUESTRA DEL TOTAL DE SOLICITUDES DE INSUMOS Y SERVICIOS, QUE PORCENTAJE SE ATIENDE	ASCENDENTE		REGISTRO DE SOLICITUD DE SERVICIOS- ELABORACIÓN PROPIA	ESTRATÉGICO	EFICACIA	PORCENTAJE	A/B*100
AREA RESPONSABLE	BIEN/SERVICIO	UNIDAD MEDIDA	META ANUAL	AVANCE	%AVANCE	AUTORIZADO	EJERCIDO	%EJERCIDO		
DIRECCION DE ADQUISICIONES	Adquisición de Bienes y Servicios	Adquisiciones	3,006.00	1,183.00	39.35 %	4,380,309.26	2,190,154.63	50.00 %		
DIRECCION DE ADQUISICIONES	Comisión de adquisiciones	Comisiones	35.00	8.00	22.86 %	886,107.97	440,533.98	49.72 %		
DIRECCION DE ADQUISICIONES	Registro de proveedores al padrón de la Dirección de Adquisiciones	Proveedores registrados	1,281.00	655.00	51.13 %	636,624.17	296,512.09	46.58 %		
DIRECCION DE ADQUISICIONES	Compra de Muebles	Solicitudes	3,000.00	0.00	0.00 %	235,769.55	117,884.77	50.00 %		
C3	ADMINISTRACIÓN DE BIENES EFICIENTADOS	PROMEDIO DE SOLICITUDES DE SERVICIOS ADMINISTRATIVOS	ESTE INDICADOR MUESTRA EL PROMEDIO DE SERVICIOS ADMINISTRATIVOS POR SOLICITUD	ASCENDENTE		REGISTRO DE SOLICITUDES ADMINISTRATIVAS - ELABORACIÓN PROPIA	ESTRATÉGICO	EFICACIA	PORCENTAJE	A/B*100
AREA RESPONSABLE	BIEN/SERVICIO	UNIDAD MEDIDA	META ANUAL	AVANCE	%AVANCE	AUTORIZADO	EJERCIDO	%EJERCIDO		
DIRECCION DE ADMINISTRACION	Adecuación de espacios para oficinas públicas	Oficinas con espacio adecuado	15.00	15.00	100.00 %	363,812.90	168,871.45	46.42 %		
DIRECCION DE ADMINISTRACION	Mingitorios ecológicos en edificios municipales	Mingitorios instalados	0.00	0.00	0.00 %	103,546.74	51,773.37	50.00 %		

DIRECCION DE ADMINISTRACION	Mantenimiento mayor a instalaciones de seguridad Pública	Areas adecuadas y funcionales	8.00	0.00	0.00 %	13,604,519.24	3,349,917.62	24.62 %
DIRECCION DE ADMINISTRACION	Mantenimiento mayor a instalaciones de Protección civil	Areas adecuadas y funcionales	5.00	0.00	0.00 %	52,978.40	26,489.20	50.00 %
DIRECCION DE ADMINISTRACION	Atención a solicitudes de reparación/ servicios menores en edificios públicos	Reportes atendidos	3,500.00	1,664.00	47.54 %	7,318,269.83	2,057,820.01	28.12 %
DIRECCION DE INNOVACION GUBERNAMENTAL	Atención a solicitudes de remodelación y/o servicio mayor en edificios públicos	Areas adecuadas y funcionales	50.00	27.00	54.00 %	1,318,028.21	71,636.11	5.44 %
DIRECCION DE ADMINISTRACION	Servicio de intendencia en los edificios público	Áreas limpias atendidas	600.00	296.00	49.33 %	14,144,277.69	5,854,757.29	41.39 %
DIRECCION DE ADMINISTRACION	Administración de los Pagos de CFE Y SIAPA	Pagos de Contratos	4,619.00	2,026.00	43.86 %	37,524,279.39	20,330,613.70	54.18 %
DIRECCION DE ADMINISTRACION	Administración de los arrendamientos	Pagos mensuales realizados	324.00	78.00	24.07 %	16,089,571.03	5,558,417.02	34.55 %
DIRECCION DE ADMINISTRACION	Reservación de auditorios	Reservaciones agendadas	770.00	270.00	35.06 %	248,070.80	124,035.40	50.00 %
DIRECCION DE ADMINISTRACION	Construcción de Lactarios en edificios municipales	Adecuación de espacios	1.00	0.00	0.00 %	71,108.79	35,554.39	50.00 %
DIRECCION DE ADMINISTRACION	Implementación de estacionamientos para bicicletas en los edificios públicos	Estacionamientos para biciset	3.00	0.00	0.00 %	83,767.14	41,883.57	50.00 %
DIRECCION DE ADMINISTRACION	Suministro de materiales recibidos	Solicitudes atendidas	360.00	172.00	47.78 %	700,991.15	350,495.58	50.00 %
DIRECCION DE ADMINISTRACION	Mantenimiento preventivo a las instalaciones fijas	Equipos funcionales	562.00	208.00	37.01 %	2,993,522.87	835,750.04	27.92 %
DIRECCION DE ADMINISTRACION	Reparación de puertas y ventanas en el edificio de la Presidencia	Puerta reparada	197.00	0.00	0.00 %	68,148.20	34,074.10	50.00 %
DIRECCION DE ADMINISTRACION	Remodelación de Cabildo y antesala	Area remodelada y funcional	1.00	0.00	0.00 %	66,380.75	33,190.38	50.00 %
DIRECCION DE ADMINISTRACION	Sustitución de luminarias obsoletas por lámparas LED	Lote de luminarias LED	0.00	0.00	0.00 %	92,107.14	46,053.57	50.00 %
DIRECCION DE ADMINISTRACION	Impermeabilización de edificios	Edificios Impermeabilizados	20.00	0.00	0.00 %	87,630.52	43,815.26	50.00 %
DIRECCION DE ADMINISTRACION	Restauración de murales	Murales restaurados	2.00	0.00	0.00 %	61,723.68	30,861.84	50.00 %
DIRECCION DE ADMINISTRACION	Protección de herrería en la Unidad Sur las Águilas	Trabajo de herrería realizado	0.00	0.00	0.00 %	85,716.13	42,858.07	50.00 %
DIRECCION DE ADMINISTRACION	Muro perimetral en Taller mecánico	Muro perimetral instalado	1.00	0.00	0.00 %	27,550.20	13,775.10	50.00 %
DIRECCION DE ADMINISTRACION	Cambio de planta de emergencia en la unidad administrativa Basílica	Planta de emergencia instalada	1.00	0.00	0.00 %	1,416,122.38	33,061.19	2.33 %
DIRECCION DE ADMINISTRACION	Servicio de Fumigación en los inmuebles municipales	Servicios de fumigación	1,330.00	497.00	37.37 %	1,197,529.81	255,607.84	21.34 %
DIRECCION DE ADMINISTRACION	Cortinas y Persianas	Areas con cortinas instaladas	8.00	6.00	75.00 %	84,586.69	9,893.35	11.70 %
DIRECCION DE ADMINISTRACION	Mantenimiento a extintores de unidad basílica Presidencia y Otras Areas	Recargas	200.00	77.00	38.50 %	204,858.67	39,429.33	19.25 %
DIRECCION DE ADMINISTRACION	Distribución de garrafones de agua todas las dependencias del municipio.	Garrafones distribuidos	60,000.00	29,628.00	49.38 %	820,236.60	292,006.30	35.60 %
DIRECCION DE ADMINISTRACION	Suministro de gas a tanques estacionarios y vehículos	Litros suministrados	85,000.00	30,445.00	35.82 %	580,471.51	316,994.41	54.61 %
DIRECCION DE ADMINISTRACION	Musica Ambiental en Unidad Basílica	Días con música ambiental	365.00	181.00	49.59 %	81,831.67	38,835.83	47.46 %
DIRECCION DE ADMINISTRACION	Limpieza de Aljibes	Servicio realizado	0.00	0.00	0.00 %	38,536.96	19,268.48	50.00 %

ADMINISTRACION									
DIRECCION DE ADMINISTRACION	Mantenimiento preventivo y correctivo de vehículos	Vehículos reparados	5,400.00	3,384.00	62.67 %	63,267,447.10	15,771,900.74	24.93 %	
DIRECCION DE ADMINISTRACION	Servicio a bienes muebles	Bienes muebles	30,000.00	14,151.00	47.17 %	1,859,972.41	1,029,740.48	55.36 %	
DIRECCION DE ADMINISTRACION	Alta de Vehículos en Inventario Oficial	Altas de vehículos	200.00	12.00	6.00 %	878,754.70	86,337.35	9.82 %	
DIRECCION DE ADMINISTRACION	Baja de vehículos en inventario oficial (resguardo documental)	Bajas vehiculares	700.00	4.00	0.57 %	859,645.96	127,422.98	14.82 %	
DIRECCION DE ADMINISTRACION	Identificación de predios invadidos (Invasión de Predios Municipales)	Oficios	50.00	27.00	54.00 %	330,017.38	158,433.69	48.01 %	
DIRECCION DE ADMINISTRACION	Vistos buenos de áreas de cesión	Vistos buenos	10.00	0.00	0.00 %	212,443.32	105,434.16	49.63 %	
DIRECCION DE ADMINISTRACION	Vistos buenos de no interferencia con propiedad municipal	Vistos buenos	50.00	19.00	38.00 %	217,459.84	105,138.92	48.35 %	
DIRECCION DE ADMINISTRACION	Escrituración de donación condicionada	Escrituras	1.00	0.00	0.00 %	1,558,428.96	275,714.48	17.69 %	
DIRECCION DE ADMINISTRACION	Escrituración de compra-venta	Escrituras	20.00	9.00	45.00 %	16,973,246.13	208,618.07	1.23 %	
DIRECCION DE ADMINISTRACION	Escrituración de donación lisa y llana	Escrituras	3.00	0.00	0.00 %	971,633.15	232,316.58	23.91 %	
DIRECCION DE ADMINISTRACION	Descuento por el concepto de deducibles de siniestros	Oficios	24.00	45.00	187.50 %	126,225.09	63,112.54	50.00 %	
DIRECCION DE ADMINISTRACION	Descuento por concepto de faltantes a cajeros	Oficios	24.00	0.00	0.00 %	144,826.10	72,413.05	50.00 %	
DIRECCION DE ADMINISTRACION	Preparación de bases y anexos de cotización para concurso de seguros de vehículos oficiales, mobiliario y equipo de oficina, dinero y valores de la Tesorería y del helicóptero de Seguridad Pública.	Seguros gestionados	5.00	5.00	100.00 %	20,206,942.04	18,345,275.02	90.79 %	
DIRECCION DE ADMINISTRACION	Integración de expedientes para requerir el pago por concepto de reparación de daños a vehículos municipales	Expedientes	150.00	36.00	24.00 %	1,214,314.80	67,157.40	5.53 %	
DIRECCION DE ADMINISTRACION	Requerimientos de pago a infractores de multas de tránsito de todas las dependencias del municipio.	Infracciones atendidas	800.00	317.00	39.63 %	35,247.51	17,623.76	50.00 %	
DIRECCION DE ADMINISTRACION	Liberación de vehículos se promueva la solicitud de devolución y posterior pago de la pensión.	Vehículos liberados	20.00	0.00	0.00 %	907,599.87	53,799.93	5.93 %	
DIRECCION DE ADMINISTRACION	Bases para concurso de venta en subasta de vehículos autorizados como bajas definitivas	Subastas ejecutadas	2.00	0.00	0.00 %	90,512.37	45,256.19	50.00 %	
DIRECCION DE ADMINISTRACION	Administración de resguardo individuales por vehículo	Resguardos	2,600.00	2,419.00	93.04 %	115,341.40	57,670.70	50.00 %	
DIRECCION DE ADMINISTRACION	Normas oficiales de cartografía	Normas	12.00	5.00	41.67 %	487,934.31	243,967.15	50.00 %	
DIRECCION DE ADMINISTRACION	Trámite anual de pagos de referendos vehiculares ante Finanzas del Estado	Trámites de referendos	2,600.00	2,202.00	84.69 %	2,138,412.10	1,199,496.05	56.09 %	
DIRECCION DE ADMINISTRACION	Control del depósito vehicular municipal sobre unidades propuestas para baja	Deposito vehicular	50.00	4.00	8.00 %	560,218.02	280,109.01	50.00 %	
DIRECCION DE ADMINISTRACION	Levantamientos topográficos	Oficios	80.00	28.00	35.00 %	216,883.95	107,654.48	49.64 %	
DIRECCION DE ADMINISTRACION	Avalúos	Oficios	30.00	12.00	40.00 %	1,046,214.89	145,107.44	13.87 %	

ADMINISTRACION

DIRECCION DE ADMINISTRACION	Trámite de pago de deducibles por siniestros y altas posteriores de vehiculos nuevos	Pago de deducibles y altas	550.00	96.00	17.45 %	16,101.34	8,050.67	50.00 %
DIRECCION DE ADMINISTRACION	Control de combustible	Vehiculos abastecidos	15,507.00	19,542.00	126.02 %	85,338,571.64	57,527,255.46	67.41 %
	Fortalecimiento Institucional - Capacitación		0.00	0.00	0.00 %	263,400.00	0.00	0.00 %
DIRECCION DE ADMINISTRACION	Equipamiento de Dependencias	Mobiliario	4,014.00	0.00	0.00 %	2,763,251.44	20,846.13	0.75 %