

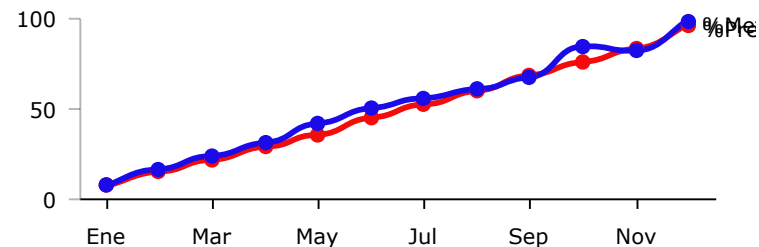

PRESUPUESTO BASADO EN RESULTADOS(PBR)-SEGUIMIENTO A - DICIEMBRE 2017- H.AYUNTAMIENTO CONSTITUCIONAL DE ZAPOPAN

PROGRAMA PRESUPUESTARIO	03.3 CERTEZA JURÍDICA
EJE	Un Gobierno del lado de la ciudadanía
OBJETIVO DE DESARROLLO	ODZ 17 Democratizar las instituciones de gobierno y fomentar plataformas de gestión colaborativa para bene
DEPENDENCIA RESPONSABLE	SINDICATURA
BENEFICIARIOS	Servidores públicos; Ciudadanos
PROPÓSITO	La población del municipio debe recibir una adecuada atención jurídica.
PRESUPUESTO INICIAL	\$ 47,719,108.46
PRESUPUESTO EJERCIDO	\$ 45,453,244.76

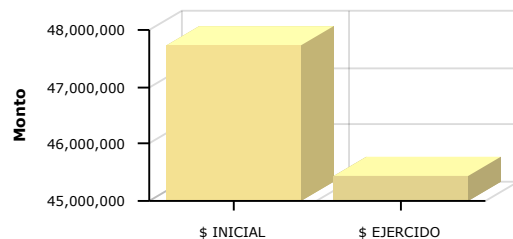

	Enero	Febrero	Marzo	Abril	Mayo	Junio	Julio	Agosto	Septiembre	Octubre	Noviembre	Diciembre
% Avance presupuestal	7.63%	14.51%	21.57%	28.45%	35.59%	44.85%	51.87%	59.71%	68.26%	75.73%	83.38%	95.25%
% Avance metas	7.76%	16.36%	23.88%	31.05%	41.38%	50.04%	55.54%	60.44%	67.35%	84.51%	81.49%	97.91%

AREAS PARTICIPANTES		PTO. INICIAL	PTO. EJERCIDO	% PTO EJERCIDO	% AVANCE METAS
		DIRECCION DE JUSTICIA MUNICIPAL	\$ 1,941,720.89	\$ 1,941,720.88	100.00 %
DIRECCION DE JUZGADOS MUNICIPALES	\$ 376,896.63	\$ 376,896.63	100.00 %	100.00 %	
DIRECCION DE LO JURIDICO CONTENCIOSO	\$ 25,913,390.73	\$ 23,586,720.72	91.02 %	96.53 %	
DIRECCION DE LO JURIDICO LABORAL	\$ 3,989,191.50	\$ 2,193,321.48	54.98 %	136.00 %	
DIRECCION GENERAL JURIDICA MUNICIPAL	\$ 6,000,443.47	\$ 6,000,443.46	100.00 %	104.97 %	
DIRECCION JURIDICO CONSULTIVO	\$ 9,272,154.91	\$ 11,128,831.26	120.02 %	98.25 %	

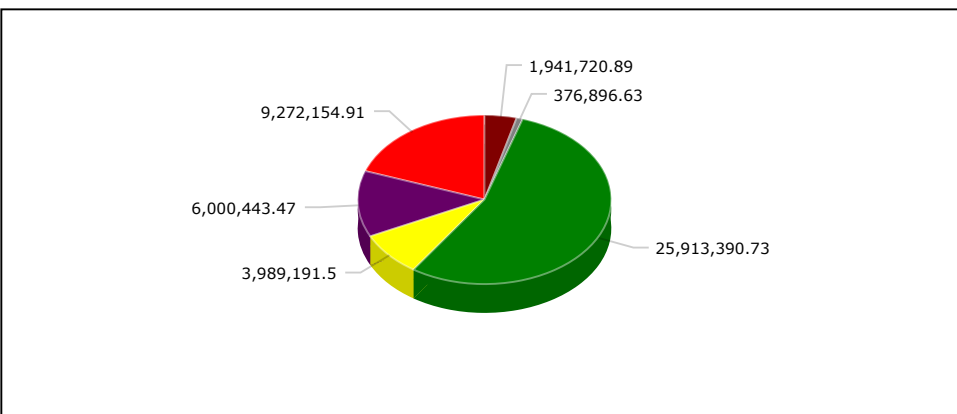
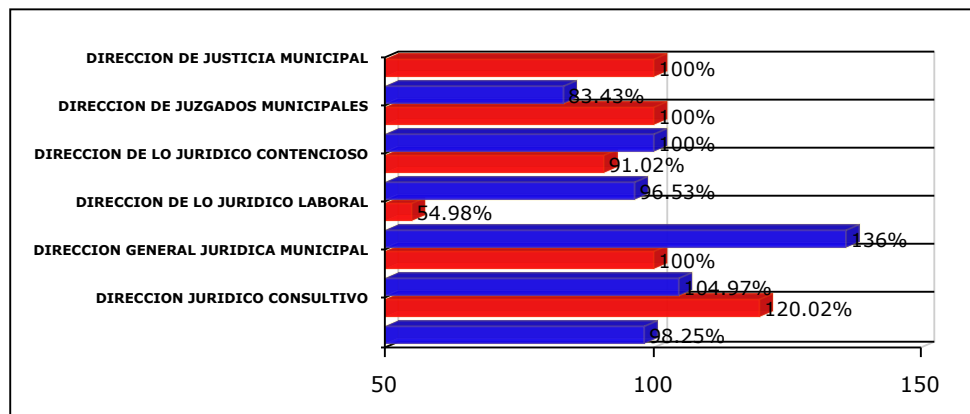

√ Las cifras presupuestales incluyen una distribución aproximada de servicios personales conforme al esfuerzo estimado para cada Programa Presupuestario a valores del Presupuesto Aprobado

- √ La cifras presupuestales incluyen unicamente asignaciones programables de gasto quedando fuera: deuda pública, provisiones salariales, equipamiento institucional, gasto administrativo y Subsidio a OPD's
- √ Los porcentajes de avance, tanto financiero como en metas, se actualizan cada periodo, por lo que pueden variar con respecto a los informes emitidos en periodos anteriores

MATRIZ DE INDICADORES -PBR

03.3 CERTEZA JURÍDICA



NIVEL	RESUMEN NARRATIVO	DENOMINACION INDICADOR	DEFINICION INDICADOR	SENTIDO DEL INDICADOR	MEDIO VERIFICACION	TIPO	DIMENSION	UNIDAD MEDIDA	FORMULA
PROPOSITO	La población del municipio debe recibir una adecuada atención jurídica.	PORCENTAJE DE ASUNTOS JURÍDICOS ATENDIDOS	ESTE INDICADOR MUESTRA DEL TOTAL DE ASUNTOS JURÍDICOS PRESENTADOS, QUE PORCENTAJE SON ATENDIDOS	ASCENDENTE	REPORTE ANUAL GENERADO POR LA SINDICATURA	ESTRATÉGICO	EFICACIA	PORCENTAJE	A/B*100
C1	ACERVO PATRIMONIAL PROTEGIDO A TRAVÉS DE LA DEFENSA EN ASUNTOS, CIVILES, MERCANTILES, AMPARO, AGRARIO, CONTENCIOSO ADMINISTRATIVO, LABORAL, PENAL, TRANSPARENCIA, ACCESO A LA INFORMACIÓN, DERECHOS HUMANOS Y FISCAL.	PORCENTAJE DE ASUNTOS RECUPERADOS	Porcentaje de asuntos recuperados medido por los asuntos defendidos entre los asuntos recuperados.	ASCENDENTE	REPORTE ANUAL QUE GENERA LA SINDICATURA	ESTRATÉGICO	EFICACIA	PORCENTAJE	A/B*100
AREA RESPONSABLE	BIEN/SERVICIO	UNIDAD MEDIDA	META ANUAL	AVANCE	% AVANCE	AUTORIZADO	EJERCIDO	% EJERCIDO	
DIRECCION DE LO JURIDICO CONTENCIOSO	Juicio de nulidad	Expedientes aperturados	1,200.00	1,095.00	91.25 %	2,962,804.15	2,862,803.70	96.62 %	
DIRECCION DE LO JURIDICO CONTENCIOSO	Procedimiento administrativos de responsabilidad laboral	Actas recibidas	24.00	22.00	91.67 %	2,164,870.49	2,164,869.24	100.00 %	
DIRECCION DE LO JURIDICO CONTENCIOSO	Procedimiento de responsabilidad patrimonial	Número de reclamaciones	30.00	30.00	100.00 %	985,293.92	985,293.58	100.00 %	
DIRECCION DE LO JURIDICO CONTENCIOSO	Procedimiento de deslinde y gestión de pago	Oficios recibidos	120.00	118.00	98.33 %	467,980.50	467,980.32	100.00 %	
DIRECCION DE LO JURIDICO CONTENCIOSO	Procedimiento de integración de quejas de derechos humanos	Quejas recibidas	116.00	116.00	100.00 %	1,771,849.85	1,771,848.73	100.00 %	
DIRECCION DE LO JURIDICO CONTENCIOSO	Procedimiento laboral	Emplazamientos	30.00	29.00	96.67 %	1,143,187.93	1,143,186.67	100.00 %	
DIRECCION DE LO JURIDICO CONTENCIOSO	Procedimiento de perdón legal	Oficios de solicitud	14.00	15.00	107.14 %	1,011,648.45	1,011,647.97	100.00 %	
DIRECCION DE LO JURIDICO CONTENCIOSO	Procedimiento de defensa penal	Informes mediante oficio	48.00	56.00	116.67 %	283,853.30	283,853.19	100.00 %	
DIRECCION DE LO JURIDICO CONTENCIOSO	Procedimiento de recuperación de bienes del municipio	Tramites de procedimiento de r	18.00	18.00	100.00 %	221,994.44	221,994.27	100.00 %	
DIRECCION DE LO JURIDICO CONTENCIOSO	Requerimiento de documentación para juicios	Solicitudes de documentación	2,400.00	2,244.00	93.50 %	903,581.29	903,581.19	100.00 %	
DIRECCION JURIDICO CONSULTIVO	Procedimiento de convenio en materia de desarrollo urbano	Solicitudes de convenios	18.00	18.00	100.00 %	528,751.98	525,381.13	99.36 %	
DIRECCION JURIDICO CONSULTIVO	Procedimiento de recepción obras de urbanización	Contratos para obra	37.00	36.00	97.30 %	1,570,824.23	925,190.65	58.90 %	
DIRECCION DE LO JURIDICO LABORAL	Demandas laborales	Demandas	125.00	170.00	136.00 %	3,989,191.50	2,193,320.12	54.98 %	

DIRECCION DE LO JURIDICO CONTENCIOSO	Procedimiento de contestación de quejas de derechos humanos	Quejas interpuestas	24.00	22.00	91.67 %	898,124.74	898,124.31	100.00 %	
DIRECCION DE JUZGADOS MUNICIPALES	Devolución de bienes	Solicitudes de devolución	2.00	2.00	100.00 %	376,896.63	376,896.63	100.00 %	
DIRECCION DE JUSTICIA MUNICIPAL	Procedimiento de ingreso de vehículo y oficio de disposición	Detenciones de vehículos	2.00	2.00	100.00 %	1,070,848.09	1,070,847.88	100.00 %	
DIRECCION DE JUSTICIA MUNICIPAL	Quejas ciudadanas (vecinales conyugales y familiares)	Quejas recibidas	360.00	300.00	83.33 %	870,872.80	870,872.62	100.00 %	
DIRECCION DE LO JURIDICO CONTENCIOSO	Juicios agrarios	Juicios	12.00	10.00	83.33 %	2,503,861.04	1,003,860.89	40.09 %	
DIRECCION DE LO JURIDICO CONTENCIOSO	Juicio de amparo	Juicios	630.00	689.00	109.37 %	3,045,200.28	2,992,599.55	98.27 %	
DIRECCION DE LO JURIDICO CONTENCIOSO	Procedimiento de juicios civiles	Juicios	17.00	19.00	111.76 %	1,793,471.20	1,457,559.14	81.27 %	
DIRECCION DE LO JURIDICO CONTENCIOSO	Procedimiento preliberados	Personas	48.00	48.00	100.00 %	396,844.72	396,844.53	100.00 %	
DIRECCION DE LO JURIDICO CONTENCIOSO	Procedimiento querrela	Expedientes	240.00	238.00	99.17 %	426,608.78	426,608.59	100.00 %	
DIRECCION DE LO JURIDICO CONTENCIOSO	Procedimiento de responsabilidad administrativa	Procedimientos	155.00	161.00	103.87 %	2,450,058.53	2,111,897.40	86.20 %	
DIRECCION DE LO JURIDICO CONTENCIOSO	Procedimiento de recurso de revisión	Recursos presentados	120.00	137.00	114.17 %	483,696.33	483,695.60	100.00 %	
DIRECCION DE LO JURIDICO CONTENCIOSO	Reclamación por responsabilidad patrimonial	Reclamaciones recibidas	88.00	92.00	104.55 %	477,751.16	477,750.93	100.00 %	
DIRECCION DE LO JURIDICO CONTENCIOSO	Recuperación de espacios públicos municipales	Solicitudes	120.00	106.00	88.33 %	1,520,709.64	1,520,707.16	100.00 %	
C2	CAPACITACIÓN JURÍDICA PARA EL QUEHACER MUNICIPAL BRINDADA	PORCENTAJE DE SERVIDORES PÚBLICOS CAPACITADOS	Porcentaje de servidores públicos capacitados	ASCENDENTE	REPORTES DE CAPACITACIÓN	ESTRATÉGICO	EFICACIA	PORCENTAJE	A/B*100
AREA RESPONSABLE	BIEN/SERVICIO	UNIDAD MEDIDA	META ANUAL	AVANCE	% AVANCE	AUTORIZADO	EJERCIDO	% EJERCIDO	
DIRECCION GENERAL JURIDICA MUNICIPAL	Capacitación en materia jurídica	Capacitaciones	300.00	355.00	118.33 %	691,194.75	691,194.75	100.00 %	
C3	ASESORÍA JURÍDICA BRINDADA	PORCENTAJE DE ASESORÍAS REALIZADAS	Tasa de variación de asesorías brindadas en el año actual entre las asesorías brindadas el año anterior.	ASCENDENTE	REPORTES DE CAPACITACIÓN	ESTRATÉGICO	EFICACIA	TASA DE VARIACIÓN	((A/B)-1)*100
AREA RESPONSABLE	BIEN/SERVICIO	UNIDAD MEDIDA	META ANUAL	AVANCE	% AVANCE	AUTORIZADO	EJERCIDO	% EJERCIDO	
DIRECCION GENERAL JURIDICA MUNICIPAL	Validación Jurídica de formatos Administrativos	Formatos	12.00	12.00	100.00 %	1,414,713.27	1,414,713.06	100.00 %	
DIRECCION GENERAL JURIDICA MUNICIPAL	Asesoría a Presidente y regidores	Solicitudes	600.00	591.00	98.50 %	1,234,525.92	1,234,525.95	100.00 %	
DIRECCION GENERAL JURIDICA MUNICIPAL	Atención a solicitudes de monografías	Monografías, estudios jurídico	12.00	12.00	100.00 %	655,336.31	655,336.42	100.00 %	
DIRECCION GENERAL JURIDICA MUNICIPAL	Opinión legal sobre ley de ingresos y Cuenta Pública	Dictamen	1.00	1.00	100.00 %	2,004,673.22	2,004,673.14	100.00 %	
DIRECCION JURIDICO CONSULTIVO	Procedimiento de asesoría jurídica a dependencias	Solicitudes de asesorías	1,200.00	1,111.00	92.58 %	1,651,569.74	4,589,749.35	277.90 %	
DIRECCION JURIDICO CONSULTIVO	Asesoría para regularización asentamientos humanos Irregulares	Solicitudes de certificaciones	304.00	375.00	123.36 %	1,842,735.12	1,842,735.10	100.00 %	
DIRECCION JURIDICO CONSULTIVO	Procedimiento de asesoría jurídica a dependencias	Número de consultas y asesoría	790.00	760.00	96.20 %	504,911.17	504,911.17	100.00 %	
DIRECCION JURIDICO CONSULTIVO	Procedimiento de revisión de contratos de obra pública	Solicitudes de revisión	490.00	491.00	100.20 %	497,795.55	497,795.30	100.00 %	
DIRECCION JURIDICO CONSULTIVO	Procedimiento de revisión de proyectos de escritura	Escrituras revisadas	48.00	52.00	108.33 %	1,532,680.84	1,100,185.25	71.78 %	
DIRECCION JURIDICO CONSULTIVO	Certificación de documentos	Certificaciones	2.00	2.00	100.00 %	225,310.33	225,310.31	100.00 %	
DIRECCION JURIDICO CONSULTIVO	Procedimiento de valoración de trabajo social	Valoraciones	1,800.00	1,762.00	97.89 %	459,046.47	459,046.59	100.00 %	

2/3/2018

**DIRECCION JURIDICO
CONSULTIVO**

Solicitud de copias certificadas

Copias

2.00

Sistema

2.00

100.00 %

683,839.81

683,839.72

100.00 %