

TESORERIA MUNICIPAL

INFORME MENSUAL

DICIEMBRE 2016

TOMO I



Gobierno de
Zapopan

H. AYUNTAMIENTO
CONSTITUCIONAL DE ZAPOPAN
2015-2018

CONTENIDO

INFORME MENSUAL DICIEMBRE 2016

I.	OFICIO DE REMISIÓN CUENTA PÚBLICA A LA AUDITORIA SUPERIOR DEL ESTADO DE JALISCO.	0
II.	BALANZA DE COMPROBACIÓN.	1
III.	ESTADO DE SITUACIÓN FINANCIERA.	15
IV.	ESTADO DE ACTIVIDADES.	18
V.	NOTAS A LA ESTADOS FINANCIEROS.	23
VI.	ESTADO DE DEUDA PÚBLICA Y OTROS PASIVOS.	37
VII.	INFORMATIVA MENSUAL DE OBRAS EN PROCESO.	40
VIII.	INFORMATIVA DE PROVEEDORES.	50
IX.	INFORMATIVA SOBRE PASIVOS CONTINGENTES	85





ASEJ

DIRECCIÓN DE RESPONSABILIDADES

AUDITORÍA SUPERIOR DEL ESTADO DE JALISCO

RECIBO DE CUENTA PÚBLICA 2016

PODER LEGISLATIVO

Recibimos del H. Ayuntamiento de	122 MUNICIPIO ZAPOPAN
La Cuenta Pública	CORRESPONDIENTE AL MES DE DICIEMBRE
Fecha en que se creó la Base de Datos	MIÉRCOLES, 15 DE FEBRERO DE 2017
Fecha en que se Recibe la Información	MARTES, 28 DE FEBRERO DE 2017

DESCRIPCION	FIRMAS	SELLO	HOLOGRAMA
Documentación que se recibe Período: <u>MENSUAL</u>	SI	SI	SI
	SI	SI	SI
Informativas: <u>MENSUAL</u>		SI	
		SI	

INFORMACIÓN JUSTIFICATIVA Y COMPROBATORIA:

DESCRIPCION	CANTIDAD	ELECTRONICO (CD / DVD / USB)	IMPRESOS LEGAJO(S)	FOLIO(S)
Disco con la Base de Datos ASEJ2015	1	X	-----	-----
Legajo(s), pólizas y comprobantes de Ingresos	0	1		del 0 al 0
Legajo(s), pólizas y comprobantes de Egresos	0	2		del 0 al 0
Legajo(s), pólizas y comprobantes de Diario	0	1		del 0 al 0
Reportes financieros y movimientos auxiliares detallados	0	1		del 0 al 0

OBSERVACIONES:

1 legajo de informes complementarios. (Se reciben 1 archivos: 1 Base de Datos, 0 Excel y 0 PDF)

Guadalajara, Jalisco. martes, 28 de febrero de 2017

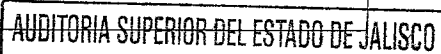
 <small>ASEJ2016-12-1-15/02/2017</small>	 ★ 28 FEB. 2017 ★ SE RECIBE DOCUMENTACION ANEXA A RESERVA DE VERIFICAR SU CONTENIDO DIRECCION DE RESPONSABILIDADES <small>NOMBRE Y FIRMA DE QUIEN RECIBIO</small>
--	--

Recibe: lourdes.ramos (PC: LOURDESRAMOS1 - IP:172.16.12.233)

SE RECIBE DOCUMENTACIÓN ANEXA A RESERVA DE VERIFICAR SU CONTENIDO



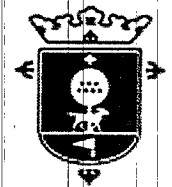

Gobierno de Zapopan

H. AYUNTAMIENTO CONSTITUCIONAL DE ZAPOPAN 2015-2018

Oficio Número: 1400/2017/T-857
Asunto: Se remite Cuenta Pública mes de Diciembre de 2016

Zapopan, Jalisco a 16 de Febrero de 2017.

Lic. María Teresa Arellano Padilla
Encargada de la Auditoria Superior del Estado de Jalisco.
Presente.

Sirva el presente para saludarlo, ocasión que aprovecho para remitir la Cuenta Pública del mes de Diciembre de 2016.

Anexo a este documento, se envía:

Cuenta Pública Tomo I (Reportes emitidos por el Sistema ASEJ de folio 000 al 086).

- Balanza de Comprobación.
- Estado de Situación Financiera.
- Estado de Actividades.
- Notas a los Estados Financieros.
- Estado de Deuda Pública y Otros Pasivos.
- Informativa Mensual de Obras en Proceso
- Informativa de Proveedores.
- Informativa Sobre Pasivos Contingentes.

Cuenta Pública Tomo II (Informes complementarios propios del Municipio del folio 001 al 049).

- Estado de Flujo de Efectivos.
- Analítico de los Ingresos.
- Analítico de los Egresos.
- Estado de Deuda Pública.
- Participaciones Estatales y Federales, Fondo de Aportación para el Fortalecimiento Municipal.

Discos Compactos:

- 1 Disco compacto que contiene la base de datos y los reportes generados en el sistema de la ASEJ.
- 1 Disco que contiene la Balanza y movimientos auxiliares.
- 1 Disco que contiene los documentos comprobatorios de ingresos.
- 2 Discos Compactos que contienen los documentos comprobatorios de egresos, cheques y cuentas por pagar.
- 1 Disco que contiene las Pólizas de Diario.

Bajo protesta de decir verdad, la información que se proporciona de manera magnética contiene la misma información original que obra en la Cuenta Pública del periodo en referencia. Cabe mencionar, que el soporte documental original se encuentra en poder y bajo resguardo de este Municipio.

Agradeciendo la atención prestada al presente, quedo a sus órdenes para cualquier aclaración o comentario adicional que considere conveniente.

Atentamente
"Zapopan, Tierra de Amistad, Trabajo y Respeto" ★

Mtro. Luis García Sotelo
Tesorero Municipal

R

C.c.p. Archivo
LGS/FGRA/AJAR

AUDITORIA SUPERIOR DEL EDO. DE JALISCO
PODER EJECUTIVO
17-00
28 FEB 2017
RECEBIDO
OFICIA DE PARTES

AUDITORIA SUPERIOR DEL ESTADO DE JALISCO
20 FEB 2017
SE RECIBE DOCUMENTACION ANEXA A RESERVA DE VERIFICAR SU CONTENIDO
DIRECCION DE RESPONSABILIDADES

Balanza de Comprobación.



Goberna en
Zapopan

H. AYUNTAMIENTO
CONSTITUCIONAL DE ZAPOPAN
2015-2018

**BALANZA DE COMPROBACIÓN - MUNICIPIO ZAPOPAN
AL 31 DE DICIEMBRE DE 2016**

No. DE CUENTA	NOMBRE DE LA CUENTA	SALDO FINAL DEL MES	
		DEUDOR	ACREEDOR
1000	ACTIVO	7,270,551,381.89	0.00
1100	ACTIVO CIRCULANTE	1,420,580,244.47	0.00
1110	EFFECTIVO Y EQUIVALENTES	1,265,735,325.76	0.00
1111	EFFECTIVO	791,435.59	0.00
1112	BANCOS/TESORERÍA	688,357,057.20	0.00
1113	BANCOS/DEPENDENCIAS Y OTROS	0.00	0.00
1114	INVERSIONES TEMPORALES (HASTA 3 MESES)	150,567,390.25	0.00
1115	FONDOS CON AFECTACIÓN ESPECÍFICA	426,019,442.72	0.00
1116	DEPÓSITOS DE FONDOS DE TERCEROS EN GARANTÍA Y/O ADMINISTRACIÓN	0.00	0.00
1119	OTROS EFFECTIVOS Y EQUIVALENTES	0.00	0.00
1120	DERECHOS A RECIBIR EFFECTIVO O EQUIVALENTES	25,284,066.37	0.00
1121	INVERSIONES FINANCIERAS DE CORTO PLAZO	0.00	0.00
1122	CUENTAS POR COBRAR A CORTO PLAZO	6,101,170.85	0.00
1123	DEUDORES DIVERSOS POR COBRAR A CORTO PLAZO	18,543,585.24	0.00
1124	INGRESOS POR RECUPERAR A CORTO PLAZO	539,310.28	0.00
1125	DEUDORES POR ANTICIPOS DE LA TESORERÍA A CORTO PLAZO	100,000.00	0.00
1126	PRÉSTAMOS OTORGADOS A CORTO PLAZO	0.00	0.00
1129	OTROS DERECHOS A RECIBIR EFFECTIVO O EQUIVALENTES A CORTO PLAZO	0.00	0.00
1130	DERECHOS A RECIBIR BIENES O SERVICIOS	99,543.45	0.00
1131	ANTICIPO A PROVEEDORES POR ADQUISICIÓN DE BIENES Y PRESTACIÓN DE SERVICIOS A CORTO PLAZO	99,543.45	0.00
1132	ANTICIPO A PROVEEDORES POR ADQUISICIÓN DE BIENES INMUEBLES Y MUEBLES A CORTO PLAZO	0.00	0.00
1133	ANTICIPO A PROVEEDORES POR ADQUISICIÓN DE BIENES INTANGIBLES A CORTO PLAZO	0.00	0.00
1134	ANTICIPO A CONTRATISTAS POR OBRAS PÚBLICAS A CORTO PLAZO	0.00	0.00
1139	OTROS DERECHOS A RECIBIR BIENES O SERVICIOS A CORTO PLAZO	0.00	0.00
1140	INVENTARIOS	0.00	0.00
1141	INVENTARIO DE MERCANCÍAS PARA VENTA	0.00	0.00
1142	INVENTARIO DE MERCANCÍAS TERMINADAS	0.00	0.00
1143	INVENTARIO DE MERCANCÍAS EN PROCESO DE ELABORACIÓN	0.00	0.00
1144	INVENTARIO DE MATERIAS PRIMAS, MATERIALES Y SUMINISTROS PARA PRODUCCIÓN	0.00	0.00
1145	BIENES EN TRÁNSITO	0.00	0.00
1150	ALMACENES	129,461,308.89	0.00
1151	ALMACÉN DE MATERIALES Y SUMINISTROS DE CONSUMO	129,461,308.89	0.00
1160	ESTIMACIÓN POR PÉRDIDA O DETERIORO DE ACTIVOS CIRCULANTES	0.00	0.00

1161	ESTIMACIONES PARA CUENTAS INCOBRABLES POR DERECHOS A RECIBIR EFECTIVO O EQUIVALENTES	0.00	0.00
1162	ESTIMACION POR DETERIORO DE INVENTARIOS	0.00	0.00
1190	OTROS ACTIVOS CIRCULANTES	0.00	0.00
1191	VALORES EN GARANTÍA	0.00	0.00
1192	BIENES EN GARANTÍA (EXCLUYE DEPÓSITOS DE FONDOS)	0.00	0.00
1193	BIENES DERIVADOS DE EMBARGOS, DECOMISOS, ASEGURAMIENTOS Y DACIÓN EN PAGO	0.00	0.00
1200	ACTIVO NO CIRCULANTE	5,849,971,137.42	0.00
1210	INVERSIONES FINANCIERAS A LARGO PLAZO	156,624,267.44	0.00
1211	INVERSIONES A LARGO PLAZO	0.00	0.00
1212	TÍTULOS Y VALORES A LARGO PLAZO	0.00	0.00
1213	FIDEICOMISOS, MANDATOS Y CONTRATOS ANÁLOGOS	156,624,267.44	0.00
1214	PARTICIPACIONES Y APORTACIONES DE CAPITAL	0.00	0.00
1220	DERECHOS A RECIBIR EFECTIVO O EQUIVALENTES A LARGO PLAZO	3,353,463.54	0.00
1221	DOCUMENTOS POR COBRAR A LARGO PLAZO	0.00	0.00
1222	DEUDORES DIVERSOS A LARGO PLAZO	3,353,463.54	0.00
1223	INGRESOS POR RECUPERAR A LARGO PLAZO	0.00	0.00
1224	PRÉSTAMOS OTORGADOS A LARGO PLAZO	0.00	0.00
1229	OTROS DERECHOS A RECIBIR EFECTIVO O EQUIVALENTES A LARGO PLAZO	0.00	0.00
1230	BIENES INMUEBLES, INFRAESTRUCTURA Y CONSTRUCCIONES EN PROCESO	4,387,193,051.92	0.00
1231	TERRENOS	3,956,191,862.30	0.00
1232	VIVIENDAS	0.00	0.00
1233	EDIFICIOS NO HABITACIONALES	0.00	0.00
1234	INFRAESTRUCTURA	0.00	0.00
1235	CONSTRUCCIONES EN PROCESO EN BIENES DE DOMINIO PÚBLICO	420,700,681.62	0.00
1236	CONSTRUCCIONES EN PROCESO EN BIENES PROPIOS	0.00	0.00
1239	OTROS BIENES INMUEBLES	10,300,508.00	0.00
1240	BIENES MUEBLES	1,323,573,301.98	0.00
1241	MOBILIARIO Y EQUIPO DE ADMINISTRACIÓN	163,005,311.78	0.00
1242	MOBILIARIO Y EQUIPO EDUCACIONAL Y RECREATIVO	23,586,712.53	0.00
1243	EQUIPO E INSTRUMENTAL MÉDICO Y DE LABORATORIO	1,228,947.20	0.00
1244	EQUIPO DE TRANSPORTE	811,797,688.47	0.00
1245	EQUIPO DE DEFENSA Y SEGURIDAD	83,381,690.82	0.00
1246	MAQUINARIA, OTROS EQUIPOS Y HERRAMIENTAS	239,477,029.71	0.00
1247	COLECCIONES, OBRAS DE ARTE Y OBJETOS VALIOSOS	0.00	0.00
1248	ACTIVOS BIOLÓGICOS	1,095,921.47	0.00
1250	ACTIVOS INTANGIBLES	60,517,536.25	0.00

1251	SOFTWARE	53,012,420.63	0.00
1252	PATENTES, MARCAS Y DERECHOS	0.00	0.00
1253	CONCESIONES Y FRANQUICIAS	0.00	0.00
1254	LICENCIAS	7,505,115.62	0.00
1259	OTROS ACTIVOS INTANGIBLES	0.00	0.00
1260	DEPRECIACIÓN, DETERIORO Y AMORTIZACIÓN ACUMULADA DE BIENES	-81,290,483.71	0.00
1261	DEPRECIACIÓN ACUMULADA DE BIENES INMUEBLES	0.00	0.00
1262	DEPRECIACIÓN ACUMULADA DE INFRAESTRUCTURA	0.00	0.00
1263	DEPRECIACIÓN ACUMULADA DE BIENES MUEBLES	-76,196,834.86	0.00
1264	DETERIORO ACUMULADO DE ACTIVOS BIOLÓGICOS	-179,018.38	0.00
1265	AMORTIZACIÓN ACUMULADA DE ACTIVOS INTANGIBLES	-4,914,630.47	0.00
1270	ACTIVOS DIFERIDOS	0.00	0.00
1271	ESTUDIOS, FORMULACIÓN Y EVALUACIÓN DE PROYECTOS	0.00	0.00
1272	DERECHOS SOBRE BIENES EN RÉGIMEN DE ARRENDAMIENTO FINANCIERO	0.00	0.00
1273	GASTOS PAGADOS POR ADELANTADO A LARGO PLAZO	0.00	0.00
1274	ANTICIPOS A LARGO PLAZO	0.00	0.00
1275	BENEFICIOS AL RETIRO DE EMPLEADOS PAGADOS POR ADELANTADO	0.00	0.00
1279	OTROS ACTIVOS DIFERIDOS	0.00	0.00
1280	ESTIMACIÓN POR PÉRDIDA O DETERIORO DE ACTIVOS NO CIRCULANTES	0.00	0.00
1281	ESTIMACIONES POR PÉRDIDA DE CUENTAS INCOBRABLES DE DOCUMENTOS POR COBRAR A LARGO PLAZO	0.00	0.00
1282	ESTIMACIONES POR PÉRDIDA DE CUENTAS INCOBRABLES DE DEUDORES DIVERSOS POR COBRAR A LARGO PLAZO	0.00	0.00
1283	ESTIMACIONES POR PÉRDIDA DE CUENTAS INCOBRABLES DE INGRESOS POR COBRAR A LARGO PLAZO	0.00	0.00
1284	ESTIMACIONES POR PÉRDIDA DE CUENTAS INCOBRABLES DE PRÉSTAMOS OTORGADOS A LARGO PLAZO	0.00	0.00
1289	ESTIMACIONES POR PÉRDIDA DE OTRAS CUENTAS INCOBRABLES A LARGO PLAZO	0.00	0.00
1290	OTROS ACTIVOS NO CIRCULANTES	0.00	0.00
1291	BIENES EN CONCESIÓN	0.00	0.00
1292	BIENES EN ARRENDAMIENTO FINANCIERO	0.00	0.00
1293	BIENES EN COMODATO	0.00	0.00
2000	PASIVO	0.00	1,890,587,257.69
2100	PASIVO CIRCULANTE	0.00	826,857,572.19
2110	CUENTAS POR PAGAR A CORTO PLAZO	0.00	416,231,624.56
2111	SERVICIOS PERSONALES POR PAGAR A CORTO PLAZO	0.00	0.00
2112	PROVEEDORES POR PAGAR A CORTO PLAZO	0.00	208,536,496.17
2113	CONTRATISTAS POR OBRAS PÚBLICAS POR PAGAR A CORTO PLAZO	0.00	113,298,844.99
2114	PARTICIPACIONES Y APORTACIONES POR PAGAR A CORTO PLAZO	0.00	0.00
2115	TRANSFERENCIAS OTORGADAS POR PAGAR A CORTO PLAZO	0.00	0.00

2116	INTERESES, COMISIONES Y OTROS GASTOS DE LA DEUDA PÚBLICA POR PAGAR A CORTO PLAZO	0.00	0.00
2117	RETENCIONES Y CONTRIBUCIONES POR PAGAR A CORTO PLAZO	0.00	79,433,939.33
2118	DEVOLUCIONES DE LA LEY DE INGRESOS POR PAGAR A CORTO PLAZO	0.00	2,367,240.91
2119	OTRAS CUENTAS POR PAGAR A CORTO PLAZO	0.00	12,595,103.16
2120	DOCUMENTOS POR PAGAR A CORTO PLAZO	0.00	0.00
2121	DOCUMENTOS COMERCIALES POR PAGAR A CORTO PLAZO	0.00	0.00
2122	DOCUMENTOS CON CONTRATISTAS POR OBRAS PÚBLICAS POR PAGAR A CORTO PLAZO	0.00	0.00
2129	OTROS DOCUMENTOS POR PAGAR A CORTO PLAZO	0.00	0.00
2130	PORCIÓN A CORTO PLAZO DE LA DEUDA PÚBLICA A LARGO PLAZO	0.00	0.00
2131	PORCIÓN A CORTO PLAZO DE LA DEUDA PÚBLICA INTERNA	0.00	0.00
2132	PORCION A CORTO PLAZO DE LA DEUDA PÚBLICA EXTERNA	0.00	0.00
2133	PORCIÓN A CORTO PLAZO DE ARRENDAMIENTO FINANCIERO	0.00	0.00
2140	TÍTULOS Y VALORES A CORTO PLAZO	0.00	0.00
2141	TÍTULOS Y VALORES DE LA DEUDA PÚBLICA INTERNA A CORTO PLAZO	0.00	0.00
2142	TÍTULOS Y VALORES DE LA DEUDA PÚBLICA EXTERNA A CORTO PLAZO	0.00	0.00
2150	PASIVOS DIFERIDOS A CORTO PLAZO	0.00	56,036,669.01
2151	INGRESOS COBRADOS POR ADELANTADO A CORTO PLAZO	0.00	0.00
2152	INTERESES COBRADOS POR ADELANTADO A CORTO PLAZO	0.00	0.00
2159	OTROS PASIVOS DIFERIDOS A CORTO PLAZO	0.00	56,036,669.01
2160	FONDOS Y BIENES DE TERCEROS EN GARANTÍA Y/O ADMINISTRACIÓN A CORTO PLAZO	0.00	152,207,253.45
2161	FONDOS EN GARANTÍA A CORTO PLAZO	0.00	0.00
2162	FONDOS EN ADMINISTRACIÓN A CORTO PLAZO	0.00	5,897,579.28
2163	FONDOS CONTINGENTES A CORTO PLAZO	0.00	0.00
2164	FONDOS DE FIDEICOMISOS, MANDATOS Y CONTRATOS ANÁLOGOS A CORTO PLAZO	0.00	0.00
2165	OTROS FONDOS DE TERCEROS EN GARANTÍA Y/O ADMINISTRACIÓN A CORTO PLAZO	0.00	146,309,674.17
2166	VALORES Y BIENES EN GARANTÍA A CORTO PLAZO	0.00	0.00
2170	PROVISIONES A CORTO PLAZO	0.00	0.00
2171	PROVISIÓN PARA DEMANDAS Y JUICIOS A CORTO PLAZO	0.00	0.00
2172	PROVISIÓN PARA CONTINGENCIAS A CORTO PLAZO	0.00	0.00
2179	OTRAS PROVISIONES A CORTO PLAZO	0.00	0.00
2190	OTROS PASIVOS A CORTO PLAZO	0.00	202,382,025.17
2191	INGRESOS POR CLASIFICAR	0.00	10,454,117.77
2192	RECAUDACIÓN POR PARTICIPAR	0.00	0.00
2199	OTROS PASIVOS CIRCULANTES	0.00	191,927,907.40
2200	PASIVO NO CIRCULANTE	0.00	1,063,729,685.50
2210	CUENTAS POR PAGAR A LARGO PLAZO	0.00	0.00

2211	PROVEEDORES POR PAGAR A LARGO PLAZO	0.00	0.00
2212	CONTRATISTAS POR OBRAS PÚBLICAS POR PAGAR A LARGO PLAZO	0.00	0.00
2220	DOCUMENTOS POR PAGAR A LARGO PLAZO	0.00	0.00
2221	DOCUMENTOS COMERCIALES POR PAGAR A LARGO PLAZO	0.00	0.00
2222	DOCUMENTOS CON CONTRATISTAS POR OBRAS PÚBLICAS POR PAGAR A LARGO PLAZO	0.00	0.00
2229	OTROS DOCUMENTOS POR PAGAR A LARGO PLAZO	0.00	0.00
2230	DEUDA PÚBLICA A LARGO PLAZO	0.00	1,059,887,530.83
2231	TÍTULOS Y VALORES DE LA DEUDA PÚBLICA INTERNA A LARGO PLAZO	0.00	0.00
2232	TÍTULOS Y VALORES DE LA DEUDA PÚBLICA EXTERNA A LARGO PLAZO	0.00	0.00
2233	PRÉSTAMOS DE LA DEUDA PÚBLICA INTERNA POR PAGAR A LARGO PLAZO	0.00	1,059,887,530.83
2234	PRÉSTAMOS DE LA DEUDA PÚBLICA EXTERNA POR PAGAR A LARGO PLAZO	0.00	0.00
2235	ARRENDAMIENTO FINANCIERO POR PAGAR A LARGO PLAZO	0.00	0.00
2240	PASIVOS DIFERIDOS A LARGO PLAZO	0.00	3,842,154.67
2241	CRÉDITOS DIFERIDOS A LARGO PLAZO	0.00	0.00
2242	INTERESES COBRADOS POR ADELANTADO A LARGO PLAZO	0.00	0.00
2249	OTROS PASIVOS DIFERIDOS A LARGO PLAZO	0.00	3,842,154.67
2250	FONDOS Y BIENES DE TERCEROS EN GARANTÍA Y/O ADMINISTRACIÓN A LARGO PLAZO	0.00	0.00
2251	FONDOS EN GARANTÍA A LARGO PLAZO	0.00	0.00
2252	FONDOS EN ADMINISTRACIÓN A LARGO PLAZO	0.00	0.00
2253	FONDOS CONTINGENTES A LARGO PLAZO	0.00	0.00
2254	FONDOS DE FIDEICOMISOS, MANDATOS Y CONTRATOS ANÁLOGOS A LARGO PLAZO	0.00	0.00
2255	OTROS FONDOS DE TERCEROS EN GARANTÍA Y/O ADMINISTRACIÓN A LARGO PLAZO	0.00	0.00
2256	VALORES Y BIENES EN GARANTÍA A LARGO PLAZO	0.00	0.00
2260	PROVISIONES A LARGO PLAZO	0.00	0.00
2261	PROVISIÓN PARA DEMANDAS Y JUICIOS A LARGO PLAZO	0.00	0.00
2262	PROVISIÓN PARA PENSIONES A LARGO PLAZO	0.00	0.00
2263	PROVISIÓN PARA CONTINGENCIAS A LARGO PLAZO	0.00	0.00
2269	OTRAS PROVISIONES A LARGO PLAZO	0.00	0.00
3000	HACIENDA PÚBLICA/ PATRIMONIO	0.00	5,379,964,124.20
3100	HACIENDA PÚBLICA/ PATRIMONIO CONTRIBUIDO	0.00	0.00
3110	APORTACIONES	0.00	0.00
3120	DONACIONES DE CAPITAL	0.00	0.00
3130	ACTUALIZACIÓN DE LA HACIENDA PÚBLICA/PATRIMONIO	0.00	0.00
3200	HACIENDA PÚBLICA/PATRIMONIO GENERADO	0.00	5,379,964,124.20
3210	RESULTADOS DEL EJERCICIO (AHORRO/ DESAHORRO)	0.00	929,698,854.57
3220	RESULTADOS DE EJERCICIOS ANTERIORES	0.00	2,656,871,811.83

3230	REVALÚOS	0.00	0.00
3231	REVALÚO DE BIENES INMUEBLES	0.00	0.00
3232	REVALÚO DE BIENES MUEBLES	0.00	0.00
3233	REVALÚO DE BIENES INTANGIBLES	0.00	0.00
3239	OTROS REVALÚOS	0.00	0.00
3240	RESERVAS	0.00	0.00
3241	RESERVAS DE PATRIMONIO	0.00	0.00
3242	RESERVAS TERRITORIALES	0.00	0.00
3243	RESERVAS POR CONTINGENCIAS	0.00	0.00
3250	RECTIFICACIONES DE RESULTADOS DE EJERCICIOS ANTERIORES	0.00	1,793,393,457.80
3251	CAMBIOS EN POLÍTICAS CONTABLES	0.00	-1,466,626,983.73
3252	CAMBIOS POR ERRORES CONTABLES	0.00	3,260,020,441.53
3300	EXCESO O INSUFICIENCIA EN LA ACTUALIZACIÓN DE LA HACIENDA PÚBLICA/ PATRIMONIO	0.00	0.00
3310	RESULTADO POR POSICIÓN MONETARIA	0.00	0.00
3320	RESULTADO POR TENENCIA DE ACTIVOS NO MONETARIOS	0.00	0.00
4000	INGRESOS Y OTROS BENEFICIOS	0.00	5,774,206,085.82
4100	INGRESOS DE GESTIÓN	0.00	2,617,784,268.35
4110	IMPUESTOS	0.00	1,714,030,372.38
4111	IMPUESTOS SOBRE LOS INGRESOS	0.00	35,307,296.56
4112	IMPUESTOS SOBRE EL PATRIMONIO	0.00	882,714,447.06
4113	IMPUESTO SOBRE LA PRODUCCIÓN, EL CONSUMO Y LAS TRANSACCIONES	0.00	711,383,859.10
4114	IMPUESTOS AL COMERCIO EXTERIOR	0.00	0.00
4115	IMPUESTOS SOBRE NÓMINAS Y ASIMILABLES	0.00	0.00
4116	IMPUESTOS ECOLÓGICOS	0.00	0.00
4117	ACCESORIOS DE IMPUESTOS	0.00	84,624,769.66
4119	OTROS IMPUESTOS	0.00	0.00
4120	CUOTAS Y APORTACIONES DE SEGURIDAD SOCIAL	0.00	0.00
4121	APORTACIONES PARA FONDOS DE VIVIENDA	0.00	0.00
4122	CUOTAS PARA EL SEGURO SOCIAL	0.00	0.00
4123	CUOTAS DE AHORRO PARA EL RETIRO	0.00	0.00
4124	ACCESORIOS DE CUOTAS Y APORTACIONES PARA LA SEGURIDAD SOCIAL	0.00	0.00
4129	OTRAS CUOTAS Y APORTACIONES PARA LA SEGURIDAD SOCIAL	0.00	0.00
4130	CONTRIBUCIONES DE MEJORAS	0.00	120,124,974.38
4131	CONTRIBUCIÓN DE MEJORAS POR OBRAS PÚBLICAS	0.00	120,124,974.38
4140	DERECHOS	0.00	616,286,230.11
4141	DERECHOS POR EL USO, GOCE, APROVECHAMIENTO O EXPLOTACIÓN DE BIENES DE DOMINIO PÚBLICO	0.00	44,210,229.13

4142	DERECHOS A LOS HIDROCARBUROS	0.00	0.00
4143	DERECHOS POR PRESTACIÓN DE SERVICIOS	0.00	560,635,187.02
4144	ACCESORIOS DE DERECHO	0.00	2,772,827.54
4149	OTROS DERECHOS	0.00	8,667,986.42
4150	PRODUCTOS DE TIPO CORRIENTE	0.00	123,375,760.69
4151	PRODUCTOS DERIVADOS DEL USO Y APROVECHAMIENTO DE BIENES NO SUJETOS A RÉGIMEN DE DOMINIO PÚBLICO	0.00	77,165,362.07
4152	ENAJENACIÓN DE BIENES MUEBLES NO SUJETOS A SER INVENTARIADOS	0.00	0.00
4153	ACCESORIOS DE PRODUCTOS	0.00	0.00
4159	OTROS PRODUCTOS QUE GENERAN INGRESOS CORRIENTES	0.00	46,210,398.62
4160	APROVECHAMIENTOS DE TIPO CORRIENTE	0.00	43,966,930.79
4161	INCENTIVOS DERIVADOS DE LA COLABORACIÓN FISCAL	0.00	0.00
4162	MULTAS	0.00	33,588,856.77
4163	INDEMNIZACIONES	0.00	2,336,489.32
4164	REINTEGROS	0.00	981,549.00
4165	APROVECHAMIENTOS PROVENIENTES DE OBRAS PÚBLICAS	0.00	0.00
4166	APROVECHAMIENTOS POR PARTICIPACIONES DERIVADAS DE LA APLICACIÓN DE LEYES	0.00	0.00
4167	APROVECHAMIENTOS POR APORTACIONES Y COOPERACIONES	0.00	0.00
4168	ACCESORIOS DE APROVECHAMIENTO	0.00	3,559,160.77
4169	OTROS APROVECHAMIENTOS	0.00	3,500,874.93
4170	INGRESOS POR VENTAS DE BIENES Y SERVICIOS	0.00	0.00
4171	INGRESOS POR VENTA DE MERCANCÍAS	0.00	0.00
4172	INGRESOS POR VENTAS DE BIENES Y SERVICIOS PRODUCIDOS EN ESTABLECIMIENTOS DEL GOBIERNO	0.00	0.00
4173	INGRESOS POR VENTA DE BIENES Y SERVICIOS DE ORGANISMOS DESCENTRALIZADOS	0.00	0.00
4174	INGRESOS DE OPERACIONES DE ENTIDADES PARAESTATALES EMPRESARIALES Y NO FINANCIERAS	0.00	0.00
4190	INGRESOS NO COMPRENDIDOS EN LAS FRACC. DE LA LEY DE ING. CAUSAD. EN EJER. FISCALES ANT. PEND. DE LIQUID. O PAGO	0.00	0.00
4191	IMPUESTOS NO COMPRENDIDOS EN LAS FRACC. DE LA LEY DE ING. CAUSADOS EN EJER. FISCALES ANT. PEND. DE LIQUID. O PAGO	0.00	0.00
4192	CONTRIBUCIONES DE MEJORAS, DERECHOS, PRODUCTOS Y APROVECHAMIENTOS NO COMPRENDIDOS EN LAS FRACC. DE LEY DE ING. CAUSAD. EN EJER. FISCALES ANT. PEND. DE LIQUID.	0.00	0.00
4200	PARTICIPACIONES, APORTACIONES, TRANSFERENCIAS, ASIGNACIONES, SUBSIDIOS Y OTRAS AYUDAS	0.00	3,154,826,232.58
4210	PARTICIPACIONES Y APORTACIONES	0.00	3,033,365,342.58
4211	PARTICIPACIONES	0.00	2,270,458,929.18
4212	APORTACIONES	0.00	762,906,413.40
4213	CONVENIOS	0.00	0.00
4220	TRANSFERENCIAS, ASIGNACIONES, SUBSIDIOS Y OTRAS AYUDAS	0.00	121,460,890.00
4221	TRANSFERENCIAS INTERNAS Y ASIGNACIONES AL SECTOR PÚBLICO	0.00	0.00
4222	TRANSFERENCIAS AL RESTO DEL SECTOR PÚBLICO	0.00	48,381,240.00
4223	SUBSIDIOS Y SUBVENCIONES	0.00	73,018,382.50

4224	AYUDAS SOCIALES	0.00	61,267.50
4225	PENSIONES Y JUBILACIONES	0.00	0.00
4300	OTROS INGRESOS Y BENEFICIOS	0.00	1,595,584.89
4310	INGRESOS FINANCIEROS	0.00	32,544.00
4311	INTERESES GANADOS DE VALORES, CRÉDITOS, BONOS Y OTROS.	0.00	32,544.00
4319	OTROS INGRESOS FINANCIEROS	0.00	0.00
4320	INCREMENTO POR VARIACIÓN DE INVENTARIOS	0.00	0.00
4321	INCREMENTO POR VARIACIÓN DE INVENTARIOS DE MERCANCÍAS PARA VENTA	0.00	0.00
4322	INCREMENTO POR VARIACIÓN DE INVENTARIOS DE MERCANCÍAS TERMINADAS	0.00	0.00
4323	INCREMENTO POR VARIACIÓN DE INVENTARIOS DE MERCANCÍAS EN PROCESO DE ELABORACIÓN	0.00	0.00
4324	INCREMENTO POR VARIACIÓN DE INVENTARIOS DE MATERIAS PRIMAS, MATERIALES Y SUMINISTROS PARA PRODUCCIÓN	0.00	0.00
4325	INCREMENTO POR VARIACIÓN DE ALMACÉN DE MERCANCÍAS PRIMAS, MATERIALES Y SUMINISTROS DE CONSUMO	0.00	0.00
4330	DISMINUCIÓN DEL EXCESO DE ESTIMACIONES POR PÉRDIDA O DETERIORO U OBSOLESCENCIA	0.00	0.00
4340	DISMINUCIÓN DEL EXCESO DE PROVISIONES	0.00	0.00
4341	DISMINUCIÓN DEL EXCESO DE PROVISIONES	0.00	0.00
4390	OTROS INGRESOS Y BENEFICIOS VARIOS	0.00	1,563,040.89
4391	OTROS INGRESOS DE EJERCICIOS ANTERIORES	0.00	0.00
4392	BONIFICACIONES Y DESCUENTOS OBTENIDOS	0.00	1,563,040.89
4393	DIFERENCIAS POR TIPO DE CAMBIO A FAVOR EN EFECTIVO Y EQUIVALENTES	0.00	0.00
4394	DIFERENCIAS DE COTIZACIONES A FAVOR EN VALORES NEGOCIABLES	0.00	0.00
4395	RESULTADO POR POSICIÓN MONETARIA	0.00	0.00
4396	UTILIDADES POR PARTICIPACIÓN PATRIMONIAL	0.00	0.00
4399	OTROS INGRESOS Y BENEFICIOS VARIOS	0.00	0.00
5000	GASTOS Y OTRAS PÉRDIDAS	4,844,507,231.25	0.00
5100	GASTOS DE FUNCIONAMIENTO	3,611,149,378.33	0.00
5110	SERVICIOS PERSONALES	2,736,433,118.86	0.00
5111	REMUNERACIONES AL PERSONAL DE CARÁCTER PERMANENTE	1,312,769,546.06	0.00
5112	REMUNERACIONES AL PERSONAL DE CARÁCTER TRANSITORIO	229,229,149.78	0.00
5113	REMUNERACIONES ADICIONALES Y ESPECIALES	282,323,234.53	0.00
5114	SEGURIDAD SOCIAL	391,202,185.99	0.00
5115	OTRAS PRESTACIONES SOCIALES Y ECONÓMICAS	486,036,076.48	0.00
5116	PAGO DE ESTÍMULOS A SERVIDORES PÚBLICOS	34,872,926.02	0.00
5120	MATERIALES Y SUMINISTROS	200,931,347.54	0.00
5121	MATERIALES DE ADMINISTRACIÓN, EMISIÓN DE DOCUMENTOS Y ARTÍCULOS OFICIALES	17,520,648.58	0.00
5122	ALIMENTOS Y UTENSILIOS	5,836,033.22	0.00
5123	MATERIAS PRIMAS Y MATERIALES DE PRODUCCIÓN Y COMERCIALIZACIÓN	0.00	0.00

5124	MATERIALES Y ARTÍCULOS DE CONSTRUCCIÓN Y DE REPARACIÓN	31,203,875.28	0.00
5125	PRODUCTOS QUÍMICOS, FARMACÉUTICOS Y DE LABORATORIO	3,660,211.49	0.00
5126	COMBUSTIBLES, LUBRICANTES Y ADITIVOS	100,649,136.35	0.00
5127	VESTUARIO, BLANCOS, PRENDAS DE PROTECCIÓN Y ARTÍCULOS DEPORTIVOS	26,194,268.86	0.00
5128	MATERIALES Y SUMINISTROS PARA SEGURIDAD	10,061,566.24	0.00
5129	HERRAMIENTAS, REFACCIONES Y ACCESORIOS MENORES	5,805,607.52	0.00
5130	SERVICIOS GENERALES	673,784,911.93	0.00
5131	SERVICIOS BÁSICOS	271,804,337.62	0.00
5132	SERVICIOS DE ARRENDAMIENTO	109,019,763.93	0.00
5133	SERVICIOS PROFESIONALES, CIENTÍFICOS, TÉCNICOS Y OTROS SERVICIOS	87,232,254.73	0.00
5134	SERVICIOS FINANCIEROS, BANCARIOS Y COMERCIALES	37,342,848.36	0.00
5135	SERVICIOS DE INSTALACIÓN, REPARACIÓN, MANTENIMIENTO Y CONSERVACIÓN	70,549,029.10	0.00
5136	SERVICIOS DE COMUNICACIÓN SOCIAL Y PUBLICIDAD	40,564,474.66	0.00
5137	SERVICIOS DE TRASLADO Y VIÁTICOS	867,045.69	0.00
5138	SERVICIOS OFICIALES	36,106,662.90	0.00
5139	OTROS SERVICIOS GENERALES	20,298,494.94	0.00
5200	TRANSFERENCIAS, ASIGNACIONES, SUBSIDIOS Y OTRAS AYUDAS	1,087,352,670.19	0.00
5210	TRANSFERENCIAS INTERNAS Y ASIGNACIONES AL SECTOR PÚBLICO	809,470,447.93	0.00
5211	ASIGNACIONES AL SECTOR PÚBLICO	0.00	0.00
5212	TRANSFERENCIAS INTERNAS AL SECTOR PÚBLICO	54,664,196.36	0.00
5220	TRANSFERENCIAS AL RESTO DEL SECTOR PÚBLICO		
5221	TRANSFERENCIAS A ENTIDADES PARAESTATALES	752,710,435.03	0.00
5222	TRANSFERENCIAS A ENTIDADES FEDERATIVAS Y MUNICIPIOS	2,095,816.54	0.00
5230	SUBSIDIOS Y SUBVENCIONES	10,744,544.98	0.00
5231	SUBSIDIOS	10,744,544.98	0.00
5232	SUBVENCIONES	0.00	0.00
5240	AYUDAS SOCIALES	200,698,295.83	0.00
5241	AYUDAS SOCIALES A PERSONAS	192,668,337.11	0.00
5242	BECAS	640,382.00	0.00
5243	AYUDAS SOCIALES A INSTITUCIONES	7,117,904.72	0.00
5244	AYUDAS SOCIALES POR DESASTRES NATURALES Y OTROS SINIESTROS	271,672.00	0.00
5250	PENSIONES Y JUBILACIONES	0.00	0.00
5251	PENSIONES	0.00	0.00
5252	JUBILACIONES	0.00	0.00
5259	OTRAS PENSIONES Y JUBILACIONES	0.00	0.00
5260	TRANSFERENCIAS A FIDEICOMISOS, MANDATOS Y CONTRATOS ANALOGOS	0.00	0.00

5261	TRANSFERENCIAS A FIDEICOMISOS, MANDATOS Y CONTRATOS ANÁLOGOS AL GOBIERNO	0.00	0.00
5262	TRANSFERENCIAS A FIDEICOMISOS, MANDATOS Y CONTRATOS ANÁLOGOS A ENTIDADES PARAESTATALES	0.00	0.00
5270	TRANSFERENCIAS A LA SEGURIDAD SOCIAL	0.00	0.00
5271	TRASNFERENCIAS POR OBLIGACIONES DE LEY	0.00	0.00
5280	DONATIVO	60,139,381.45	0.00
5281	DONATIVOS A INSTITUCIONES SIN FINES DE LUCRO	36,112,566.73	0.00
5282	DONATIVOS A ENTIDADES FEDERATIVAS Y MUNICIPIOS	0.00	0.00
5283	DONATIVOS A FIDEICOMISOS, MANDATOS Y CONTRATOS ANÁLOGOS PRIVADOS	0.00	0.00
5284	DONATIVOS A FIDEICOMISOS, MANDATOS Y CONTRATOS ANÁLOGOS ESTATALES	24,026,814.72	0.00
5285	DONATIVOS INTERNACIONAL	0.00	0.00
5290	TRANSFERENCIAS AL EXTERIOR	6,300,000.00	0.00
5291	TRANSFERENCIAS AL EXTERIOR A GOBIERNOS EXTRANJEROS Y ORGANISMOS INTERNACIONALES	6,300,000.00	0.00
5292	TRANSFERENCIAS AL SECTOR PRIVADO EXTERNO	0.00	0.00
5300	PARTICIPACIONES Y APORTACIONES	0.00	0.00
5310	PARTICIPACIONES	0.00	0.00
5311	PARTICIPACIONES DE LA FEDERACIÓN A ENTIDADES FEDERATIVAS Y MUNICIPIOS	0.00	0.00
5312	PARTICIPACIONES DE LAS ENTIDADES FEDERATIVAS A LOS MUNICIPIOS	0.00	0.00
5320	APORTACIONES		
5321	APORTACIONES DE LA FEDERACIÓN A ENTIDADES FEDERATIVAS Y MUNICIPIOS	0.00	0.00
5322	APORTACIONES DE LAS ENTIDADES FEDERATIVAS A LOS MUNICIPIOS	0.00	0.00
5330	CONVENIOS	0.00	0.00
5331	CONVENIOS DE REASIGNACIÓN	0.00	0.00
5332	CONVENIOS DE DESCENTRALIZACIÓN Y OTROS	0.00	0.00
5400	INTERESES, COMISIONES Y OTROS GASTOS DE LA DEUDA PÚBLICA	59,558,428.60	0.00
5410	INTERESES DE LA DEUDA PÚBLICA	54,477,000.00	0.00
5411	INTERESES DE LA DEUDA PÚBLICA INTERNA	54,477,000.00	0.00
5412	INTERESES DE LA DEUDA PÚBLICA EXTERNA	0.00	0.00
5420	COMISIONES DE LA DEUDA PÚBLICA	0.00	0.00
5421	COMISIONES DE LA DEUDA PÚBLICA INTERNA	0.00	0.00
5422	COMISIONES DE LA DEUDA PÚBLICA EXTERNA	0.00	0.00
5430	GASTOS DE LA DEUDA PÚBLICA	745,491.31	0.00
5431	GASTOS DE LA DEUDA PÚBLICA INTERNA	745,491.31	0.00
5432	GASTOS DE LA DEUDA PÚBLICA EXTERNA	0.00	0.00
5440	COSTO POR COBERTURAS	4,335,937.29	0.00
5441	COSTO POR COBERTURAS	4,335,937.29	0.00
5450	APOYOS FINANCIEROS	0.00	0.00

5451	APOYOS FINANCIEROS A INTERMEDIARIOS	0.00	0.00
5452	APOYOS FINANCIEROS A AHORRADORES Y DEUDORES DEL SISTEMA FINANCIERO NACIONAL	0.00	0.00
5500	OTROS GASTOS Y PÉRDIDAS EXTRAORDINARIAS	86,446,754.13	0.00
5510	ESTIMACIONES, DEPRECIACIONES, DETERIOROS, OBSOLESCENCIA Y AMORTIZACIONES	84,688,513.84	0.00
5511	ESTIMACIONES POR PÉRDIDA O DETERIORO DE ACTIVOS CIRCULANTES	0.00	0.00
5512	ESTIMACIONES POR PÉRDIDA O DETERIORO DE ACTIVO NO CIRCULANTE	8,433,844.62	0.00
5513	DEPRECIACIÓN DE BIENES INMUEBLES	0.00	0.00
5514	DEPRECIACIÓN DE INFRAESTRUCTURA	0.00	0.00
5515	DEPRECIACIÓN DE BIENES MUEBLES	72,645,531.02	0.00
5516	DETERIORO DE LOS ACTIVOS BIOLÓGICOS	124,227.78	0.00
5517	AMORTIZACIÓN DE ACTIVOS INTANGIBLES	3,484,910.42	0.00
5520	PROVISIONES	0.00	0.00
5521	PROVISIONES DE PASIVOS A CORTO PLAZO	0.00	0.00
5522	PROVISIONES DE PASIVOS A LARGO PLAZO	0.00	0.00
5530	DISMINUCIÓN DE INVENTARIOS	0.00	0.00
5531	DISMINUCIÓN DE INVENTARIOS DE MERCANCÍAS PARA VENTA	0.00	0.00
5532	DISMINUCIÓN DE INVENTARIOS DE MERCANCÍAS TERMINADAS	0.00	0.00
5533	DISMINUCIÓN DE INVENTARIOS DE MERCANCÍAS EN PROCESO DE ELABORACIÓN	0.00	0.00
5534	DISMINUCIÓN DE INVENTARIOS DE MATERIAS PRIMAS, MATERIALES Y SUMINISTROS PARA PRODUCCIÓN	0.00	0.00
5535	DISMINUCIÓN DE ALMACÉN DE MATERIALES Y SUMINISTROS DE CONSUMO	0.00	0.00
5540	AUMENTO POR INSUFICIENCIA DE ESTIMACIONES POR PÉRDIDA O DETERIORO U OBSOLESCENCIA	0.00	0.00
5541	AUMENTO POR INSUFICIENCIA DE ESTIMACIONES POR PÉRDIDA O DETERIORO U OBSOLESCENCIA	0.00	0.00
5550	AUMENTO POR INSUFICIENCIA DE PROVISIONES	0.00	0.00
5551	AUMENTO POR INSUFICIENCIA DE PROVISIONES	0.00	0.00
5590	OTROS GASTOS	1,758,240.29	0.00
5591	GASTOS DE EJERCICIOS ANTERIORES	717,021.16	0.00
5592	PÉRDIDAS POR RESPONSABILIDADES	0.00	0.00
5593	BONIFICACIONES Y DESCUENTOS OTORGADOS	0.00	0.00
5594	DIFERENCIAS POR TIPO DE CAMBIO NEGATIVAS EN EFECTIVO Y EQUIVALENTES	0.00	0.00
5595	DIFERENCIAS DE COTIZACIONES NEGATIVAS EN VALORES NEGOCIABLES	0.00	0.00
5596	RESULTADO POR POSICIÓN MONETARIA	0.00	0.00
5597	PÉRDIDAS POR PARTICIPACIÓN PATRIMONIAL	0.00	0.00
5599	OTROS GASTOS VARIOS	1,041,219.13	0.00
5600	INVERSIÓN PÚBLICA	0.00	0.00
5610	INVERSIÓN PÚBLICA NO CAPITALIZABLE	0.00	0.00
6000	CUENTAS DE CIERRE CONTABLE	0.00	0.00

6100	RESUMEN DE INGRESOS Y GASTOS	0.00	0.00
6200	AHORRO DE LA GESTIÓN	0.00	0.00
6300	DESAHORRO DE LA GESTIÓN	0.00	0.00
7000	CUENTAS DE ORDEN CONTABLES	0.00	0.00
7100	VALORES	0.00	0.00
7110	VALORES EN CUSTODIA	0.00	0.00
7120	CUSTODIA DE VALORES	0.00	0.00
7130	INSTRUMENTOS DE CRÉDITO PRESTADOS A FORMADORES DE MERCADO	0.00	0.00
7140	PRÉSTAMO DE INSTRUMENTOS DE CRÉDITO A FORMADORES DE MERCADO Y SU GARANTÍA	0.00	0.00
7150	INSTRUMENTOS DE CRÉDITO RECIBIDOS EN GARANTÍA DE LOS FORMADORES DE MERCADO	0.00	0.00
7160	GARANTÍA DE CRÉDITOS RECIBIDOS DE LOS FORMADORES DE MERCADO	0.00	0.00
7200	EMISIÓN DE OBLIGACIONES	0.00	0.00
7210	AUTORIZACIÓN PARA LA EMISIÓN DE BONOS, TÍTULOS Y VALORES DE LA DEUDA PÚBLICA INTERNA	0.00	0.00
7220	AUTORIZACIÓN PARA LA EMISIÓN DE BONOS, TÍTULOS Y VALORES DE LA DEUDA PÚBLICA EXTERNA	0.00	0.00
7230	EMISIONES AUTORIZADAS DE LA DEUDA PÚBLICA INTERNA Y EXTERNA	0.00	0.00
7240	SUSCRIPCIÓN DE CONTRATOS DE PRÉSTAMOS Y OTRAS OBLIGACIONES DE LA DEUDA PÚBLICA INTERNA	0.00	0.00
7250	SUSCRIPCIÓN DE CONTRATOS DE PRÉSTAMOS Y OTRAS OBLIGACIONES DE LA DEUDA PÚBLICA EXTERNA	0.00	0.00
7260	CONTRATOS DE PRÉSTAMOS Y OTRAS OBLIGACIONES DE LA DEUDA PÚBLICA INTERNA Y EXTERNA	0.00	0.00
7300	AVALES Y GARANTÍAS	0.00	0.00
7310	AVALES AUTORIZADOS	0.00	0.00
7320	AVALES FIRMADOS	0.00	0.00
7330	FIANZAS Y GARANTÍAS RECIBIDAS POR DEUDAS A COBRAR	0.00	0.00
7340	FIANZAS Y GARANTÍAS RECIBIDAS	0.00	0.00
7350	FIANZAS OTORGADAS PARA RESPALDAR OBLIGACIONES NO FISCALES DEL GOBIERNO	0.00	0.00
7360	FIANZAS OTORGADAS DEL GOBIERNO PARA RESPALDAR OBLIGACIONES NO FISCALES	0.00	0.00
7400	JUICIOS	0.00	0.00
7410	DEMANDAS JUDICIAL EN PROCESO DE RESOLUCIÓN	0.00	0.00
7420	RESOLUCIÓN DE DEMANDAS EN PROCESO JUDICIAL	0.00	0.00
7500	INVERSIÓN MEDIANTE PROYECTOS PARA PRESTACIÓN DE SERVICIOS (PPS) Y SIMILARES	0.00	0.00
7510	CONTRATOS PARA LA INVERSIÓN MEDIANTE PROYECTOS PARA PRESTACIÓN DE SERVICIOS (PPS) Y SIMILARES	0.00	0.00
7520	INVERSIÓN PÚBLICA CONTRATADA MEDIANTE PROYECTOS PARA PRESTACIÓN DE SERVICIOS (PPS) Y SIMILARES	0.00	0.00
7600	BIENES EN CONCESIONADOS O EN COMODATO	0.00	0.00
7610	BIENES BAJO CONTRATO EN CONCESIÓN	0.00	0.00
7620	CONTRATO DE CONCESIÓN POR BIENES	0.00	0.00
7630	BIENES BAJO CONTRATO EN COMODATO	0.00	0.00
7640	CONTRATO DE COMODATO POR BIENES	0.00	0.00

8000	CUENTAS DE ORDEN PRESUPUESTARIAS	0.00	0.00
8100	LEY DE INGRESOS	0.00	0.00
8110	LEY DE INGRESOS ESTIMADA	0.00	0.00
8120	LEY DE INGRESOS POR EJECUTAR	0.00	0.00
8130	MODIFICACIONES A LA LEY DE INGRESOS ESTIMADA	0.00	0.00
8140	LEY DE INGRESOS DEVENGADA	0.00	0.00
8150	LEY DE INGRESOS RECAUDADA	0.00	0.00
8200	PRESUPUESTO DE EGRESOS	0.00	0.00
8210	PRESUPUESTO DE EGRESOS APROBADO	0.00	0.00
8220	PRESUPUESTO DE EGRESOS POR EJERCER	0.00	0.00
8230	MODIFICACIONES AL PRESUPUESTO DE EGRESOS APROBADO	0.00	0.00
8240	PRESUPUESTO DE EGRESOS COMPROMETIDO	0.00	0.00
8250	PRESUPUESTO DE EGRESOS DEVENGADO	0.00	0.00
8260	PRESUPUESTO DE EGRESOS EJERCIDO	0.00	0.00
8270	PRESUPUESTO DE EGRESOS PAGADO	0.00	0.00
9000	CUENTAS DE CIERRE PRESUPUESTARIO	0.00	0.00
9100	SUPERÁVIT FINANCIERO		
9200	DÉFICIT FINANCIERO		
9300	ADEUDOS DE EJERCICIOS FISCALES ANTERIORES		



JESUS PABLO LEMUS NAVARRO
Presidente Municipal

**PRESIDENCIA
MUNICIPAL**



ASEJ2016-12-15-02-2017-1



LUIS GARCÍA SOTELO
Tesorero Municipal

**TESORERÍA
MUNICIPAL**

Bajo protesta de decir verdad declaramos que los Estados Financieros y sus Notas son razonablemente correctos y responsabilidad del emisor.

Estado de Situación Financiera.



Gobierno de
Zapopan

H. AYUNTAMIENTO
CONSTITUCIONAL DE ZAPOPAN
2015-2018

ESTADO DE SITUACION FINANCIERA
MUNICIPIO ZAPOPAN
AL 31 DE DICIEMBRE DE 2016

CUENTA	ACTIVO	Año 2016		Año 2015		CUENTA	PASIVO	Año 2016		Año 2015	
	ACTIVO CIRCULANTE						PASIVO CIRCULANTE				
1110	EFFECTIVO Y EQUIVALENTES	\$1,265,735,325.76	\$676,336,345.11			2110	CUENTAS POR PAGAR A CORTO PLAZO	\$416,231,624.56	\$211,773,606.12		
1111	EFFECTIVO	\$791,435.59	\$1,046,200.00			2111	SERVICIOS PERSONALES POR PAGAR A CORTO PLAZO	\$0.00	\$0.00		
1112	BANCOS/TESORERÍA	\$688,357,057.20	\$467,223,624.12			2112	PROVEEDORES POR PAGAR A CORTO PLAZO	\$208,536,496.17	\$113,031,409.52		
1113	BANCOS/DEPENDENCIAS Y OTROS	\$0.00	\$0.00			2113	CONTRATISTAS POR OBRAS PÚBLICAS POR PAGAR A CORTO PLAZO	\$113,298,844.99	\$28,619,420.67		
1114	INVERSIONES TEMPORALES (HASTA 3 MESES)	\$150,567,390.25	\$89,421,003.64			2114	PARTICIPACIONES Y APORTACIONES POR PAGAR A CORTO PLAZO	\$0.00	\$0.00		
1115	FONDOS CON AFECTACIÓN ESPECÍFICA	\$426,019,442.72	\$118,630,517.35			2115	TRANSFERENCIAS OTORGADAS POR PAGAR A CORTO PLAZO	\$0.00	\$0.00		
1116	DEPÓSITOS DE FONDOS DE TERCEROS EN GARANTÍA Y/O ADMINISTRACIÓN	\$0.00	\$15,000.00			2116	INTERESES, COMISIONES Y OTROS GASTOS DE LA DEUDA PÚBLICA POR PAGAR A CORTO PLAZO	\$0.00	\$0.00		
1119	OTROS EFFECTIVOS Y EQUIVALENTES	\$0.00	\$0.00			2117	RETENCIONES Y CONTRIBUCIONES POR PAGAR A CORTO PLAZO	\$79,433,939.33	\$66,567,473.27		
						2118	DEVOLUCIONES DE LA LEY DE INGRESOS POR PAGAR A CORTO PLAZO	\$2,367,240.91	\$1,281,013.19		
1120	DERECHOS A RECIBIR EFFECTIVO O EQUIVALENTES	\$25,284,066.37	\$97,214,690.40			2119	OTRAS CUENTAS POR PAGAR A CORTO PLAZO	\$12,595,103.16	\$2,274,289.47		
1121	INVERSIONES FINANCIERAS DE CORTO PLAZO	\$0.00	\$0.00			2120	DOCUMENTOS POR PAGAR A CORTO PLAZO	\$0.00	\$0.00		
1122	CUENTAS POR COBRAR A CORTO PLAZO	\$6,101,170.85	\$6,335,702.17			2121	DOCUMENTOS COMERCIALES POR PAGAR A CORTO PLAZO	\$0.00	\$0.00		
1123	DEUDORES DIVERSOS POR COBRAR A CORTO PLAZO	\$18,543,585.24	\$90,878,988.23			2122	DOCUMENTOS CON CONTRATISTAS POR OBRAS PÚBLICAS POR PAGAR A CORTO PLAZO	\$0.00	\$0.00		
1124	INGRESOS POR RECUPERAR A CORTO PLAZO	\$539,310.28	\$0.00			2129	OTROS DOCUMENTOS POR PAGAR A CORTO PLAZO	\$0.00	\$0.00		
1125	DEUDORES POR ANTICIPOS DE LA TESORERÍA A CORTO PLAZO	\$100,000.00	\$0.00			2130	PORCIÓN A CORTO PLAZO DE LA DEUDA PÚBLICA A LARGO PLAZO	\$0.00	\$0.00		
1126	PRÉSTAMOS OTORGADOS A CORTO PLAZO	\$0.00	\$0.00			2131	PORCIÓN A CORTO PLAZO DE LA DEUDA PÚBLICA INTERNA	\$0.00	\$0.00		
1129	OTROS DERECHOS A RECIBIR EFFECTIVO O EQUIVALENTES A CORTO PLAZO	\$0.00	\$0.00			2132	PORCIÓN A CORTO PLAZO DE LA DEUDA PÚBLICA EXTERNA	\$0.00	\$0.00		
1130	DERECHOS A RECIBIR BIENES O SERVICIOS	\$99,543.45	\$99,543.45			2133	PORCIÓN A CORTO PLAZO DE ARRENDAMIENTO FINANCIERO	\$0.00	\$0.00		
1131	ANTICIPO A PROVEEDORES POR ADQUISICIÓN DE BIENES Y PRESTACIÓN DE SERVICIOS A CORTO PLAZO	\$99,543.45	\$99,543.45			2140	TÍTULOS Y VALORES A CORTO PLAZO	\$0.00	\$0.00		
1132	ANTICIPO A PROVEEDORES POR ADQUISICIÓN DE BIENES INMUEBLES Y MUEBLES A CORTO PLAZO	\$0.00	\$0.00			2141	TÍTULOS Y VALORES DE LA DEUDA PÚBLICA INTERNA A CORTO PLAZO	\$0.00	\$0.00		
1133	ANTICIPO A PROVEEDORES POR ADQUISICIÓN DE BIENES INTANGIBLES A CORTO PLAZO	\$0.00	\$0.00			2142	TÍTULOS Y VALORES DE LA DEUDA PÚBLICA EXTERNA A CORTO PLAZO	\$0.00	\$0.00		
1134	ANTICIPO A CONTRATISTAS POR OBRAS PÚBLICAS A CORTO PLAZO	\$0.00	\$0.00			2150	PASIVOS DIFERIDOS A CORTO PLAZO	\$56,036,669.01	\$56,048,410.17		
1139	OTROS DERECHOS A RECIBIR BIENES O SERVICIOS A CORTO PLAZO	\$0.00	\$0.00			2151	INGRESOS COBRADOS POR ADELANTADO A CORTO PLAZO	\$0.00	\$0.00		
1140	INVENTARIOS	\$0.00	\$0.00			2152	INTERESES COBRADOS POR ADELANTADO A CORTO PLAZO	\$0.00	\$0.00		
1141	INVENTARIO DE MERCANCÍAS PARA VENTA	\$0.00	\$0.00			2159	OTROS PASIVOS DIFERIDOS A CORTO PLAZO	\$56,036,669.01	\$56,048,410.17		
1142	INVENTARIO DE MERCANCÍAS TERMINADAS	\$0.00	\$0.00			2160	FONDOS Y BIENES DE TERCEROS EN GARANTÍA Y/O ADMINISTRACIÓN A CORTO PLAZO	\$152,207,253.45	\$106,551,592.06		
1143	INVENTARIO DE MERCANCÍAS EN PROCESO DE ELABORACIÓN	\$0.00	\$0.00			2161	FONDOS EN GARANTÍA A CORTO PLAZO	\$0.00	\$0.00		
1144	INVENTARIO DE MATERIAS PRIMAS, MATERIALES Y SUMINISTROS PARA PRODUCCIÓN	\$0.00	\$0.00			2162	FONDOS EN ADMINISTRACIÓN A CORTO PLAZO	\$5,897,579.28	\$24,044,395.93		
1145	BIENES EN TRÁNSITO	\$0.00	\$0.00			2163	FONDOS CONTINGENTES A CORTO PLAZO	\$0.00	\$0.00		
1150	ALMACENES	\$129,461,308.89	\$8,179,368.12			2164	FONDOS DE FIDEICOMISOS, MANDATOS Y CONTRATOS ANÁLOGOS A CORTO PLAZO	\$0.00	\$0.00		
1151	ALMACÉN DE MATERIALES Y SUMINISTROS DE CONSUMO	\$129,461,308.89	\$8,179,368.12			2165	OTROS FONDOS DE TERCEROS EN GARANTÍA Y/O ADMINISTRACIÓN A CORTO PLAZO	\$146,398,674.17	\$83,807,198.18		
1160	ESTIMACIÓN POR PÉRDIDA O DETERIORO DE ACTIVOS CIRCULANTES	\$0.00	\$0.00			2166	VALORES Y BIENES EN GARANTÍA A CORTO PLAZO	\$0.00	\$0.00		
1161	ESTIMACIONES PARA CUENTAS INCOBRABLES POR DERECHOS A RECIBIR EFFECTIVO O EQUIVALENTES	\$0.00	\$0.00			2170	PROVISIONES A CORTO PLAZO	\$0.00	\$0.00		
1162	ESTIMACIÓN POR DETERIORO DE INVENTARIOS	\$0.00	\$0.00			2171	PROVISIÓN PARA DEMANDAS Y JUICIOS A CORTO PLAZO	\$0.00	\$0.00		
1190	OTROS ACTIVOS CIRCULANTES	\$0.00	\$0.00			2172	PROVISIÓN PARA CONTINGENCIAS A CORTO PLAZO	\$0.00	\$0.00		
1191	VALORES EN GARANTÍA	\$0.00	\$0.00			2179	OTRAS PROVISIONES A CORTO PLAZO	\$0.00	\$0.00		
1192	BIENES EN GARANTÍA (EXCLUYE DEPÓSITOS DE FONDOS)	\$0.00	\$0.00			2190	OTROS PASIVOS A CORTO PLAZO	\$202,382,025.17	-\$36,465,238.41		
1193	BIENES DERIVADOS DE EMBARGOS, DECOMISOS, ASEGURAMIENTOS Y DACIÓN EN PAGO	\$0.00	\$0.00			2191	INGRESOS POR CLASIFICAR	\$10,454,117.77	\$0.00		
	TOTAL DE ACTIVOS CIRCULANTES	\$1,420,580,244.47	\$781,829,947.08			2192	RECAUDACIÓN POR PARTICIPAR	\$0.00	\$0.00		
						2199	OTROS PASIVOS CIRCULANTES	\$191,927,907.40	-\$36,465,238.41		
	ACTIVO NO CIRCULANTE						TOTAL PASIVOS CIRCULANTES	\$826,857,572.19	\$337,918,369.94		
1210	INVERSIONES FINANCIERAS A LARGO PLAZO	\$156,624,267.44	\$17,737,348.70				PASIVO NO CIRCULANTE				
1211	INVERSIONES A LARGO PLAZO	\$0.00	\$0.00			2210	CUENTAS POR PAGAR A LARGO PLAZO	\$0.00	\$0.00		
1212	TÍTULOS Y VALORES A LARGO PLAZO	\$0.00	\$0.00			2211	PROVEEDORES POR PAGAR A LARGO PLAZO	\$0.00	\$0.00		
1213	FIDEICOMISOS, MANDATOS Y CONTRATOS ANÁLOGOS	\$156,624,267.44	\$17,737,348.70			2212	CONTRATISTAS POR OBRAS PÚBLICAS POR PAGAR A LARGO PLAZO	\$0.00	\$0.00		
1214	PARTICIPACIONES Y APORTACIONES DE CAPITAL	\$0.00	\$0.00			2220	DOCUMENTOS POR PAGAR A LARGO PLAZO	\$0.00	\$0.00		
2221	DOCUMENTOS COMERCIALES POR PAGAR A LARGO PLAZO	\$0.00	\$0.00			2221	DOCUMENTOS COMERCIALES POR PAGAR A LARGO PLAZO	\$0.00	\$0.00		
2222	DOCUMENTOS CON CONTRATISTAS POR OBRAS PÚBLICAS POR PAGAR A LARGO PLAZO	\$0.00	\$0.00			2222	DOCUMENTOS CON CONTRATISTAS POR OBRAS PÚBLICAS POR PAGAR A LARGO PLAZO	\$0.00	\$0.00		
2229	OTROS DOCUMENTOS POR PAGAR A LARGO PLAZO	\$0.00	\$0.00			2229	OTROS DOCUMENTOS POR PAGAR A LARGO PLAZO	\$0.00	\$0.00		
1230	BIENES INMUEBLES, INFRAESTRUCTURA Y CONSTRUCCIONES EN PROCESO	\$4,387,193,051.92	\$5,558,530,581.13			2230	DEUDA PÚBLICA A LARGO PLAZO	\$1,059,887,530.83	\$1,104,779,408.54		
1231	TERRENOS	\$3,956,191,862.30	\$3,954,925,284.40			2231	TÍTULOS Y VALORES DE LA DEUDA PÚBLICA INTERNA A LARGO PLAZO	\$0.00	\$0.00		
1232	VIVIENDAS	\$0.00	\$0.00			2232	TÍTULOS Y VALORES DE LA DEUDA PÚBLICA EXTERNA A LARGO PLAZO	\$0.00	\$0.00		
1233	EDIFICIOS NO HABITACIONALES	\$0.00	\$9,022,992.34			2233	PRÉSTAMOS DE LA DEUDA PÚBLICA INTERNA POR PAGAR A LARGO PLAZO	\$1,059,887,530.83	\$1,104,779,408.54		
1234	INFRAESTRUCTURA	\$0.00	\$0.00			2234	PRÉSTAMOS DE LA DEUDA PÚBLICA EXTERNA POR PAGAR A LARGO PLAZO	\$0.00	\$0.00		
1235	CONSTRUCCIONES EN PROCESO EN BIENES DE DOMINIO PÚBLICO	\$420,700,681.62	\$1,574,540,537.28			2235	ARRENDAMIENTO FINANCIERO POR PAGAR A LARGO PLAZO	\$0.00	\$0.00		
1236	CONSTRUCCIONES EN PROCESO EN BIENES PROPIOS	\$0.00	\$12,932,302.11			2240	PASIVOS DIFERIDOS A LARGO PLAZO	\$3,842,154.67	-\$16,220,430.02		
1239	OTROS BIENES INMUEBLES	\$10,300,508.00	\$7,109,465.00			2241	CRÉDITOS DIFERIDOS A LARGO PLAZO	\$0.00	\$0.00		
1240	BIENES MUEBLES	\$1,323,573,301.98	\$1,449,124,625.31			2242	INTERESES COBRADOS POR ADELANTADO A LARGO PLAZO	\$0.00	\$0.00		
1241	MOBILIARIO Y EQUIPO DE ADMINISTRACIÓN	\$163,005,311.78	\$259,187,408.55			2249	OTROS PASIVOS DIFERIDOS A LARGO PLAZO	\$3,842,154.67	-\$16,220,430.02		
1242	MOBILIARIO Y EQUIPO EDUCACIONAL Y RECREATIVO	\$23,586,712.53	\$20,328,594.25			2250	FONDOS Y BIENES DE TERCEROS EN GARANTÍA Y/O ADMINISTRACIÓN A LARGO PLAZO	\$0.00	\$0.00		
1243	EQUIPO E INSTRUMENTAL MÉDICO Y DE LABORATORIO	\$1,228,947.20	\$1,406,763.21			2251	FONDOS EN GARANTÍA A LARGO PLAZO	\$0.00	\$0.00		
1244	EQUIPO DE TRANSPORTE	\$811,797,688.47	\$850,836,382.37			2252	FONDOS EN ADMINISTRACIÓN A LARGO PLAZO	\$0.00	\$0.00		
1245	EQUIPO DE DEFENSA Y SEGURIDAD	\$83,381,690.82	\$96,625,365.32			2253	FONDOS CONTINGENTES A LARGO PLAZO	\$0.00	\$0.00		
1246	MAQUINARIA, OTROS EQUIPOS Y HERRAMIENTAS	\$239,477,029.71	\$219,600,928.46								

**ESTADO DE SITUACIÓN FINANCIERA
MUNICIPIO ZAPOPAN
AL 31 DE DICIEMBRE DE 2016**

CUENTA ACTIVO		Año 2016	Año 2015	CUENTA PASIVO		Año 2016	Año 2015
1247	COLECCIONES, OBRAS DE ARTE Y OBJETOS VALIOSOS	\$0.00	\$0.00	2254	FONDOS DE FIDEICOMISOS, MANDATOS Y CONTRATOS ANÁLOGOS A LARGO PLAZO	\$0.00	\$0.00
1248	ACTIVOS BIOLÓGICOS	\$1,095,921.47	\$1,139,183.15	2255	OTROS FONDOS DE TERCEROS EN GARANTÍA Y/O ADMINISTRACIÓN A LARGO PLAZO	\$0.00	\$0.00
1250	ACTIVOS INTANGIBLES	\$60,517,596.25	\$136,567,861.92	2256	VALORES Y BIENES EN GARANTÍA A LARGO PLAZO	\$0.00	\$0.00
1251	SOFTWARE	\$53,012,420.63	\$127,503,011.92	2260	PROVISIONES A LARGO PLAZO	\$0.00	\$0.00
1252	PATENTES, MARCAS Y DERECHOS	\$0.00	\$0.00	2261	PROVISIÓN PARA DEMANDAS Y JUICIOS A LARGO PLAZO	\$0.00	\$0.00
1253	CONCESIONES Y FRANQUICIAS	\$0.00	\$0.00	2262	PROVISIÓN PARA PENSIONES A LARGO PLAZO	\$0.00	\$0.00
1254	LICENCIAS	\$7,505,115.62	\$9,064,850.00	2263	PROVISIÓN PARA CONTINGENCIAS A LARGO PLAZO	\$0.00	\$0.00
1259	OTROS ACTIVOS INTANGIBLES	\$0.00	\$0.00	2269	OTRAS PROVISIONES A LARGO PLAZO	\$0.00	\$0.00
1260	DEPRECIACIÓN, DETERIORO Y AMORTIZACIÓN ACUMULADA DE BIENES	-\$81,290,483.71	-\$14,164,596.10	TOTAL PASIVOS NO CIRCULANTES		\$1,063,729,685.50	\$1,088,558,978.52
1261	DEPRECIACIÓN ACUMULADA DE BIENES INMUEBLES	\$0.00	\$0.00	TOTAL DE PASIVOS		\$1,890,587,257.69	\$1,426,477,348.46
1262	DEPRECIACIÓN ACUMULADA DE INFRAESTRUCTURA	\$0.00	\$0.00	HACIENDA PÚBLICA/ PATRIMONIO			
1263	DEPRECIACIÓN ACUMULADA DE BIENES MUEBLES	-\$76,196,834.86	-\$12,680,081.95	3100	HACIENDA PÚBLICA/ PATRIMONIO CONTRIBUIDO	\$0.00	\$0.00
1264	DETERIORO ACUMULADO DE ACTIVOS BIOLÓGICOS	-\$179,018.38	-\$54,794.10	3110	APORTACIONES	\$0.00	\$0.00
1265	AMORTIZACIÓN ACUMULADA DE ACTIVOS INTANGIBLES	-\$4,914,630.47	-\$1,429,720.05	3120	DONACIONES DE CAPITAL	\$0.00	\$0.00
1270	ACTIVOS DIFERIDOS	\$0.00	\$0.00	3130	ACTUALIZACIÓN DE LA HACIENDA PÚBLICA/PATRIMONIO	\$0.00	\$0.00
1271	ESTUDIOS, FORMULACIÓN Y EVALUACIÓN DE PROYECTOS	\$0.00	\$0.00	3200	HACIENDA PÚBLICA/PATRIMONIO GENERADO	\$5,379,964,124.20	\$6,503,148,419.58
1272	DERECHOS SOBRE BIENES EN RÉGIMEN DE ARRENDAMIENTO FINANCIERO	\$0.00	\$0.00	3210	RESULTADOS DEL EJERCICIO (AHORRO/ DESAHORRO)	\$929,698,854.57	\$784,643,262.66
1273	GASTOS PAGADOS POR ADELANTADO A LARGO PLAZO	\$0.00	\$0.00	3220	RESULTADOS DE EJERCICIOS ANTERIORES	\$2,656,871,811.83	\$2,003,363,462.56
1274	ANTICIPOS A LARGO PLAZO	\$0.00	\$0.00	3230	REVALÚOS	\$0.00	\$0.00
1275	BENEFICIOS AL RETIRO DE EMPLEADOS PAGADOS POR ADELANTADO	\$0.00	\$0.00	3231	REVALÚO DE BIENES INMUEBLES	\$0.00	\$0.00
1279	OTROS ACTIVOS DIFERIDOS	\$0.00	\$0.00	3232	REVALÚO DE BIENES MUEBLES	\$0.00	\$0.00
1280	ESTIMACIÓN POR PÉRDIDA O DETERIORO DE ACTIVOS NO CIRCULANTES	\$0.00	\$0.00	3233	REVALÚO DE BIENES INTANGIBLES	\$0.00	\$0.00
1281	ESTIMACIONES POR PÉRDIDA DE CUENTAS INCOBRABLES DE DOCUMENTOS POR COBRAR A LARGO PLAZO	\$0.00	\$0.00	3239	OTROS REVALÚOS	\$0.00	\$0.00
1282	ESTIMACIONES POR PÉRDIDA DE CUENTAS INCOBRABLES DE DEUDORES DIVERSOS POR COBRAR A LARGO PLAZO	\$0.00	\$0.00	3240	RESERVAS	\$0.00	\$0.00
1283	ESTIMACIONES POR PÉRDIDA DE CUENTAS INCOBRABLES DE INGRESOS POR COBRAR A LARGO PLAZO	\$0.00	\$0.00	3241	RESERVAS DE PATRIMONIO	\$0.00	\$0.00
1284	ESTIMACIONES POR PÉRDIDA DE CUENTAS INCOBRABLES DE PRÉSTAMOS OTORGADOS A LARGO PLAZO	\$0.00	\$0.00	3242	RESERVAS TERRITORIALES	\$0.00	\$0.00
1289	ESTIMACIONES POR PÉRDIDA DE OTRAS CUENTAS INCOBRABLES A LARGO PLAZO	\$0.00	\$0.00	3243	RESERVAS POR CONTINGENCIAS	\$0.00	\$0.00
1290	OTROS ACTIVOS NO CIRCULANTES	\$0.00	\$0.00	3250	RECTIFICACIONES DE RESULTADOS DE EJERCICIOS ANTERIORES	\$1,793,393,457.80	\$3,715,141,694.36
1291	BIENES EN CONCESIÓN	\$0.00	\$0.00	3251	CAMBIOS EN POLÍTICAS CONTABLES	-\$1,466,626,983.73	-\$1,466,626,983.73
1292	BIENES EN ARRENDAMIENTO FINANCIERO	\$0.00	\$0.00	3252	CAMBIOS POR ERRORES CONTABLES	\$3,260,020,441.53	\$5,181,768,678.09
1293	BIENES EN COMODATO	\$0.00	\$0.00	3300	EXCESO O INSUFICIENCIA EN LA ACTUALIZACIÓN DE LA HACIENDA PÚBLICA/ PATRIMONIO	\$0.00	\$0.00
TOTAL DE ACTIVOS NO CIRCULANTES		\$5,849,971,137.42	\$7,147,795,820.96	3310	RESULTADO POR POSICIÓN MONETARIA	\$0.00	\$0.00
TOTAL DEL ACTIVO		\$7,270,551,381.89	\$7,929,625,768.04	3320	RESULTADO POR TENENCIA DE ACTIVOS NO MONETARIOS	\$0.00	\$0.00
				HACIENDA PÚBLICA/PATRIMONIO TOTAL		\$5,379,964,124.20	\$6,503,148,419.58
				TOTAL DE PASIVO Y PATRIMONIO / HACIENDA PÚBLICA		\$7,270,551,381.89	\$7,929,625,768.04

LIC. JESUS PABLO LEMUS NAVARRO
Presidente Municipal



**PRESIDENCIA
MUNICIPAL**



MTR. LUIS GARCÍA SOTELO
Tesorero Municipal



**TESORERÍA
MUNICIPAL**

Estado de Actividades.



Gobierno de
Zapopan

H. AYUNTAMIENTO
CONSTITUCIONAL DE ZAPOPAN
2015-2018

Estado de Actividades
Municipio Zapopan
DEL 1 DE ENERO AL 31 DE DICIEMBRE DE 2016

CUENTA	2016	2015
4100 INGRESOS Y OTROS BENEFICIOS	\$2,617,784,268.35	\$2,356,462,871.83
4110 IMPUESTOS	\$1,714,030,372.38	\$1,558,585,288.11
4111 IMPUESTOS SOBRE LOS INGRESOS	\$35,307,296.56	\$33,294,035.59
4112 IMPUESTOS SOBRE EL PATRIMONIO	\$882,714,447.06	\$801,007,738.51
4113 IMPUESTO SOBRE LA PRODUCCIÓN, EL CONSUMO Y LAS TRANSACCIONES	\$711,383,859.10	\$724,283,514.01
4114 IMPUESTOS AL COMERCIO EXTERIOR	\$0.00	\$0.00
4115 IMPUESTOS SOBRE NÓMINAS Y ASIMILABLES	\$0.00	\$0.00
4116 IMPUESTOS ECOLÓGICOS	\$0.00	\$0.00
4117 ACCESORIOS DE IMPUESTOS	\$84,624,769.66	\$0.00
4119 OTROS IMPUESTOS	\$0.00	\$0.00
4120 CUOTAS Y APORTACIONES DE SEGURIDAD SOCIAL	\$0.00	\$0.00
4121 APORTACIONES PARA FONDOS DE VIVIENDA	\$0.00	\$0.00
4122 CUOTAS PARA EL SEGURO SOCIAL	\$0.00	\$0.00
4123 CUOTAS DE AHORRO PARA EL RETIRO	\$0.00	\$0.00
4124 ACCESORIOS DE CUOTAS Y APORTACIONES PARA LA SEGURIDAD SOCIAL	\$0.00	\$0.00
4129 OTRAS CUOTAS Y APORTACIONES PARA LA SEGURIDAD SOCIAL	\$0.00	\$0.00
4130 CONTRIBUCIONES DE MEJORAS	\$120,124,974.38	\$50,434,251.11
4131 CONTRIBUCIÓN DE MEJORAS POR OBRAS PÚBLICAS	\$120,124,974.38	\$50,434,251.11
4140 DERECHOS	\$616,286,230.11	\$564,685,168.49
4141 DERECHOS POR EL USO, GOCE, APROVECHAMIENTO O EXPLOTACIÓN DE BIENES DE DOMINIO PÚBLICO	\$44,210,229.13	\$41,094,093.62
4142 DERECHOS A LOS HIDROCARBUROS	\$0.00	\$0.00
4143 DERECHOS POR PRESTACIÓN DE SERVICIOS	\$560,635,187.02	\$512,853,713.54
4144 ACCESORIOS DE DERECHO	\$2,772,827.54	-\$312.00
4149 OTROS DERECHOS	\$8,667,986.42	\$10,737,673.33
4150 PRODUCTOS DE TIPO CORRIENTE	\$123,375,760.69	\$45,260,296.71
4151 PRODUCTOS DERIVADOS DEL USO Y APROVECHAMIENTO DE BIENES NO SUJETOS A RÉGIMEN DE DOM	\$77,165,362.07	\$24,361,414.42
4152 ENAJENACIÓN DE BIENES MUEBLES NO SUJETOS A SER INVENTARIADOS	\$0.00	\$0.00
4153 ACCESORIOS DE PRODUCTOS	\$0.00	\$0.00
4159 OTROS PRODUCTOS QUE GENERAN INGRESOS CORRIENTES	\$46,210,398.62	\$20,898,882.29
4160 APROVECHAMIENTOS DE TIPO CORRIENTE	\$43,966,930.79	\$137,497,867.41
4161 INCENTIVOS DERIVADOS DE LA COLABORACIÓN FISCAL	\$0.00	-\$402,045.00
4162 MULTAS	\$33,588,856.77	\$61,117,230.38
4163 INDEMNIZACIONES	\$2,336,489.32	\$4,786,096.22
4164 REINTEGROS	\$981,549.00	\$8,794,515.79
4165 APROVECHAMIENTOS PROVENIENTES DE OBRAS PÚBLICAS	\$0.00	\$351,290.47
4166 APROVECHAMIENTOS POR PARTICIPACIONES DERIVADAS DE LA APLICACIÓN DE LEYES	\$0.00	\$0.00
4167 APROVECHAMIENTOS POR APORTACIONES Y COOPERACIONES	\$0.00	\$0.00
4168 ACCESORIOS DE APROVECHAMIENTO	\$3,559,160.77	\$45,362,062.00
4169 OTROS APROVECHAMIENTOS	\$3,500,874.93	\$17,488,717.55
4170 INGRESOS POR VENTAS DE BIENES Y SERVICIOS	\$0.00	\$0.00
4171 INGRESOS POR VENTA DE MERCANCIAS	\$0.00	\$0.00
4172 INGRESOS POR VENTAS DE BIENES Y SERVICIOS PRODUCIDOS EN ESTABLECIMIENTOS DEL GOBIERNO	\$0.00	\$0.00
4173 INGRESOS POR VENTA DE BIENES Y SERVICIOS DE ORGANISMOS DESCENTRALIZADOS	\$0.00	\$0.00
4174 INGRESOS DE OPERACIONES DE ENTIDADES PARAESTATALES EMPRESARIALES Y NO FINANCIERAS	\$0.00	\$0.00
4190 INGRESOS NO COMPRENDIDOS EN LAS FRACC. DE LA LEY DE ING. CAUSAD. EN EJER. FISCALES ANT. F	\$0.00	\$0.00
4191 IMPUESTOS NO COMPRENDIDOS EN LAS FRACC. DE LA LEY DE ING. CAUSADOS EN EJER. FISCALES AN	\$0.00	\$0.00
4192 CONTRIBUCIONES DE MEJORAS, DERECHOS, PRODUCTOS Y APROVECHAMIENTOS NO COMPRENDIDOS FRACC. DE LEY DE ING. CAUSAD. EN EJER. FISCALES ANT. PEND. DE LIQUID. O PAGO	\$0.00	\$0.00
4200 PARTICIPACIONES, APORTACIONES, TRANSFERENCIAS, ASIGNACIONES, SUBSIDIOS Y OTRAS AYUDAS	\$3,154,826,232.58	\$2,809,230,785.57
4210 PARTICIPACIONES Y APORTACIONES	\$3,033,365,342.58	\$2,809,145,397.57
4211 PARTICIPACIONES	\$2,270,458,929.18	\$1,847,522,804.49
4212 APORTACIONES	\$762,906,413.40	\$705,950,805.81
4213 CONVENIOS	\$0.00	\$255,671,787.27
4220 TRANSFERENCIAS, ASIGNACIONES, SUBSIDIOS Y OTRAS AYUDAS	\$121,460,890.00	\$85,388.00
4221 TRANSFERENCIAS INTERNAS Y ASIGNACIONES AL SECTOR PÚBLICO	\$0.00	\$0.00
4222 TRANSFERENCIAS AL RESTO DEL SECTOR PÚBLICO	\$48,381,240.00	\$0.00
4223 SUBSIDIOS Y SUBVENCIONES	\$73,018,382.50	\$0.00
4224 AYUDAS SOCIALES	\$61,267.50	\$85,388.00
4225 PENSIONES Y JUBILACIONES	\$0.00	\$0.00
4300 OTROS INGRESOS Y BENEFICIOS	\$1,595,584.89	\$15,073,344.18
4310 INGRESOS FINANCIEROS	\$32,544.00	\$10,604,657.25
4311 INTERESES GANADOS DE VALORES, CRÉDITOS, BONOS Y OTROS.	\$32,544.00	\$10,604,657.25

Estado de Actividades
Municipio Zapopan
DEL 1 DE ENERO AL 31 DE DICIEMBRE DE 2016

CUENTA	2016	2015
4319 OTROS INGRESOS FINANCIEROS	\$0.00	\$0.00
4320 INCREMENTO POR VARIACIÓN DE INVENTARIOS	\$0.00	\$0.00
4321 INCREMENTO POR VARIACIÓN DE INVENTARIOS DE MERCANCIAS PARA VENTA	\$0.00	\$0.00
4322 INCREMENTO POR VARIACIÓN DE INVENTARIOS DE MERCANCIAS TERMINADAS	\$0.00	\$0.00
4323 INCREMENTO POR VARIACIÓN DE INVENTARIOS DE MERCANCIAS EN PROCESO DE ELABORACIÓN	\$0.00	\$0.00
4324 INCREMENTO POR VARIACIÓN DE INVENTARIOS DE MATERIAS PRIMAS, MATERIALES Y SUMINISTROS PA	\$0.00	\$0.00
4325 INCREMENTO POR VARIACIÓN DE ALMACÉN DE MERCANCIAS PRIMAS, MATERIALES Y SUMINISTROS DE	\$0.00	\$0.00
4330 DISMINUCIÓN DEL EXCESO DE ESTIMACIONES POR PÉRDIDA O DETERIORO U OBSOLESCENCIA	\$0.00	\$0.00
4340 DISMINUCIÓN DEL EXCESO DE PROVISIONES	\$0.00	\$0.00
4341 DISMINUCIÓN DEL EXCESO DE PROVISIONES	\$0.00	\$0.00
4390 OTROS INGRESOS Y BENEFICIOS VARIOS	\$1,563,040.89	\$4,468,686.93
4391 OTROS INGRESOS DE EJERCICIOS ANTERIORES	\$0.00	\$0.00
4392 BONIFICACIONES Y DESCUENTOS OBTENIDOS	\$1,563,040.89	\$4,468,686.93
4393 DIFERENCIAS POR TIPO DE CAMBIO A FAVOR EN EFECTIVO Y EQUIVALENTES	\$0.00	\$0.00
4394 DIFERENCIAS DE COTIZACIONES A FAVOR EN VALORES NEGOCIABLES	\$0.00	\$0.00
4395 RESULTADO POR POSICIÓN MONETARIA	\$0.00	\$0.00
4396 UTILIDADES POR PARTICIPACIÓN PATRIMONIAL	\$0.00	\$0.00
4399 OTROS INGRESOS Y BENEFICIOS VARIOS	\$0.00	\$0.00
TOTAL DE INGRESOS	\$5,774,206,085.82	\$5,180,767,001.58
GASTOS Y OTRAS PÉRDIDAS		
5100 GASTOS DE FUNCIONAMIENTO	\$3,611,149,378.33	\$3,406,155,506.39
5110 SERVICIOS PERSONALES	\$2,736,433,118.86	\$2,424,576,525.14
5111 REMUNERACIONES AL PERSONAL DE CARÁCTER PERMANENTE	\$1,312,769,546.06	\$1,222,528,163.23
5112 REMUNERACIONES AL PERSONAL DE CARÁCTER TRANSITORIO	\$229,229,149.78	\$155,715,791.92
5113 REMUNERACIONES ADICIONALES Y ESPECIALES	\$282,323,234.53	\$265,920,398.64
5114 SEGURIDAD SOCIAL	\$391,202,185.99	\$302,983,479.84
5115 OTRAS PRESTACIONES SOCIALES Y ECONÓMICAS	\$486,036,076.48	\$439,545,888.36
5116 PAGO DE ESTÍMULOS A SERVIDORES PÚBLICOS	\$34,872,926.02	\$37,882,803.15
5120 MATERIALES Y SUMINISTROS	\$200,931,347.54	\$139,487,804.40
5121 MATERIALES DE ADMINISTRACIÓN, EMISIÓN DE DOCUMENTOS Y ARTÍCULOS OFICIALES	\$17,520,648.58	\$3,635,882.69
5122 ALIMENTOS Y UTENSILIOS	\$5,836,033.22	\$4,345,072.48
5123 MATERIAS PRIMAS Y MATERIALES DE PRODUCCIÓN Y COMERCIALIZACIÓN	\$0.00	\$0.00
5124 MATERIALES Y ARTÍCULOS DE CONSTRUCCIÓN Y DE REPARACIÓN	\$31,203,875.28	\$8,179,145.32
5125 PRODUCTOS QUÍMICOS, FARMACÉUTICOS Y DE LABORATORIO	\$3,660,211.49	\$1,753,677.69
5126 COMBUSTIBLES, LUBRICANTES Y ADITIVOS	\$100,649,136.35	\$103,307,165.38
5127 VESTUARIO, BLANCOS, PRENDAS DE PROTECCIÓN Y ARTÍCULOS DEPORTIVOS	\$26,194,268.86	\$10,330,135.91
5128 MATERIALES Y SUMINISTROS PARA SEGURIDAD	\$10,061,566.24	\$0.00
5129 HERRAMIENTAS, REFACCIONES Y ACCESORIOS MENORES	\$5,805,607.52	\$7,936,724.93
5130 SERVICIOS GENERALES	\$673,784,911.93	\$842,091,176.85
5131 SERVICIOS BÁSICOS	\$271,804,337.62	\$275,479,919.16
5132 SERVICIOS DE ARRENDAMIENTO	\$109,019,763.93	\$286,876,450.46
5133 SERVICIOS PROFESIONALES, CIENTÍFICOS, TÉCNICOS Y OTROS SERVICIOS	\$87,232,254.73	\$86,579,465.64
5134 SERVICIOS FINANCIEROS, BANCARIOS Y COMERCIALES	\$37,342,848.36	\$18,652,654.48
5135 SERVICIOS DE INSTALACIÓN, REPARACIÓN, MANTENIMIENTO Y CONSERVACIÓN	\$70,549,029.10	\$42,358,427.37
5136 SERVICIOS DE COMUNICACIÓN SOCIAL Y PUBLICIDAD	\$40,564,474.66	\$83,996,735.83
5137 SERVICIOS DE TRASLADO Y VIÁTICOS	\$867,045.69	\$418,329.87
5138 SERVICIOS OFICIALES	\$36,106,662.90	\$15,146,185.51
5139 OTROS SERVICIOS GENERALES	\$20,298,494.94	\$32,583,008.53
5200 TRANSFERENCIAS, ASIGNACIONES, SUBSIDIOS Y OTRAS AYUDAS	\$1,087,352,670.19	\$902,343,037.77
5210 TRANSFERENCIAS INTERNAS Y ASIGNACIONES AL SECTOR PÚBLICO	\$54,664,196.36	\$10,000,000.00
5211 ASIGNACIONES AL SECTOR PÚBLICO	\$0.00	\$0.00
5212 TRANSFERENCIAS INTERNAS AL SECTOR PÚBLICO	\$54,664,196.36	\$10,000,000.00
5220 TRANSFERENCIAS AL RESTO DEL SECTOR PÚBLICO	\$754,806,251.57	\$717,152,145.58
5221 TRANSFERENCIAS A ENTIDADES PARAESTATALES	\$752,710,435.03	\$717,152,145.58
5222 TRANSFERENCIAS A ENTIDADES FEDERATIVAS Y MUNICIPIOS	\$2,095,816.54	\$0.00
5230 SUBSIDIOS Y SUBVENCIONES	\$10,744,544.98	\$31,522,787.42
5231 SUBSIDIOS	\$10,744,544.98	\$31,522,787.42
5232 SUBVENCIONES	\$0.00	\$0.00
5240 AYUDAS SOCIALES	\$200,698,295.83	\$106,973,468.69
5241 AYUDAS SOCIALES A PERSONAS	\$192,668,337.11	\$50,638,915.20
5242 BECAS	\$640,382.00	\$35,012,602.51

**Estado de Actividades
Municipio Zapopan
DEL 1 DE ENERO AL 31 DE DICIEMBRE DE 2016**

CUENTA	2016	2015
5243 AYUDAS SOCIALES A INSTITUCIONES	\$7,117,904.72	\$4,984,286.67
5244 AYUDAS SOCIALES POR DESASTRES NATURALES Y OTROS SINIESTROS	\$271,672.00	\$16,337,664.31
5250 PENSIONES Y JUBILACIONES	\$0.00	\$0.00
5251 PENSIONES	\$0.00	\$0.00
5252 JUBILACIONES	\$0.00	\$0.00
5259 OTRAS PENSIONES Y JUBILACIONES	\$0.00	\$0.00
5260 TRANSFERENCIAS A FIDEICOMISOS, MANDATOS Y CONTRATOS ANÁLOGOS	\$0.00	\$0.00
5261 TRANSFERENCIAS A FIDEICOMISOS, MANDATOS Y CONTRATOS ANÁLOGOS AL GOBIERNO	\$0.00	\$0.00
5262 TRANSFERENCIAS A FIDEICOMISOS, MANDATOS Y CONTRATOS ANÁLOGOS A ENTIDADES PARAESTATALES	\$0.00	\$0.00
5270 TRANSFERENCIAS A LA SEGURIDAD SOCIAL	\$0.00	\$0.00
5271 TRANSFERENCIAS POR OBLIGACIONES DE LEY	\$0.00	\$0.00
5280 DONATIVO	\$60,139,381.45	\$36,694,636.08
5281 DONATIVOS A INSTITUCIONES SIN FINES DE LUCRO	\$36,112,566.73	\$13,726,172.08
5282 DONATIVOS A ENTIDADES FEDERATIVAS Y MUNICIPIOS	\$0.00	\$0.00
5283 DONATIVOS A FIDEICOMISOS, MANDATOS Y CONTRATOS ANÁLOGOS PRIVADOS	\$0.00	\$0.00
5284 DONATIVOS A FIDEICOMISOS, MANDATOS Y CONTRATOS ANÁLOGOS ESTATALES	\$24,026,814.72	\$22,968,464.00
5285 DONATIVOS INTERNACIONAL	\$0.00	\$0.00
5290 TRANSFERENCIAS AL EXTERIOR	\$6,300,000.00	\$0.00
5291 TRANSFERENCIAS AL EXTERIOR A GOBIERNOS EXTRANJEROS Y ORGANISMOS INTERNACIONALES	\$6,300,000.00	\$0.00
5292 TRANSFERENCIAS AL SECTOR PRIVADO EXTERNO	\$0.00	\$0.00
5300 PARTICIPACIONES Y APORTACIONES	\$0.00	\$0.00
5310 PARTICIPACIONES	\$0.00	\$0.00
5311 PARTICIPACIONES DE LA FEDERACIÓN A ENTIDADES FEDERATIVAS Y MUNICIPIOS	\$0.00	\$0.00
5312 PARTICIPACIONES DE LAS ENTIDADES FEDERATIVAS A LOS MUNICIPIOS	\$0.00	\$0.00
5320 APORTACIONES	\$0.00	\$0.00
5321 APORTACIONES DE LA FEDERACIÓN A ENTIDADES FEDERATIVAS Y MUNICIPIOS	\$0.00	\$0.00
5322 APORTACIONES DE LAS ENTIDADES FEDERATIVAS A LOS MUNICIPIOS	\$0.00	\$0.00
5330 CONVENIOS	\$0.00	\$0.00
5331 CONVENIOS DE REASIGNACIÓN	\$0.00	\$0.00
5332 CONVENIOS DE DESCENTRALIZACIÓN Y OTROS	\$0.00	\$0.00
5400 INTERESES, COMISIONES Y OTROS GASTOS DE LA DEUDA PÚBLICA	\$59,558,428.60	\$60,792,203.55
5410 INTERESES DE LA DEUDA PÚBLICA	\$54,477,000.00	\$46,578,697.64
5411 INTERESES DE LA DEUDA PÚBLICA INTERNA	\$54,477,000.00	\$46,578,697.64
5412 INTERESES DE LA DEUDA PÚBLICA EXTERNA	\$0.00	\$0.00
5420 COMISIONES DE LA DEUDA PÚBLICA	\$0.00	\$0.00
5421 COMISIONES DE LA DEUDA PÚBLICA INTERNA	\$0.00	\$0.00
5422 COMISIONES DE LA DEUDA PÚBLICA EXTERNA	\$0.00	\$0.00
5430 GASTOS DE LA DEUDA PÚBLICA	\$745,491.31	\$299,279.20
5431 GASTOS DE LA DEUDA PÚBLICA INTERNA	\$745,491.31	\$299,279.20
5432 GASTOS DE LA DEUDA PÚBLICA EXTERNA	\$0.00	\$0.00
5440 COSTO POR COBERTURAS	\$4,335,937.29	\$13,914,226.71
5441 COSTO POR COBERTURAS	\$4,335,937.29	\$13,914,226.71
5450 APOYOS FINANCIEROS	\$0.00	\$0.00
5451 APOYOS FINANCIEROS A INTERMEDIARIOS	\$0.00	\$0.00
5452 APOYOS FINANCIEROS A AHORRADORES Y DEUDORES DEL SISTEMA FINANCIERO NACIONAL	\$0.00	\$0.00
5500 OTROS GASTOS Y PÉRDIDAS EXTRAORDINARIAS	\$86,446,754.13	\$26,832,991.21
5510 ESTIMACIONES, DEPRECIACIONES, DETERIOROS, OBSOLESCENCIA Y AMORTIZACIONES	\$84,688,513.84	\$25,303,179.76
5511 ESTIMACIONES POR PÉRDIDA O DETERIORO DE ACTIVOS CIRCULANTES	\$0.00	\$0.00
5512 ESTIMACIONES POR PÉRDIDA O DETERIORO DE ACTIVO NO CIRCULANTE	\$8,433,844.62	\$6,164,865.72
5513 DEPRECIACIÓN DE BIENES INMUEBLES	\$0.00	\$0.00
5514 DEPRECIACIÓN DE INFRAESTRUCTURA	\$0.00	\$0.00
5515 DEPRECIACIÓN DE BIENES MUEBLES	\$72,645,531.02	\$17,653,799.89
5516 DETERIORO DE LOS ACTIVOS BIOLÓGICOS	\$124,227.78	\$54,794.10
5517 AMORTIZACIÓN DE ACTIVOS INTANGIBLES	\$3,484,910.42	\$1,429,720.05
5520 PROVISIONES	\$0.00	\$1,272,216.45
5521 PROVISIONES DE PASIVOS A CORTO PLAZO	\$0.00	\$1,272,216.45
5522 PROVISIONES DE PASIVOS A LARGO PLAZO	\$0.00	\$0.00

**Estado de Actividades
Municipio Zapopan
DEL 1 DE ENERO AL 31 DE DICIEMBRE DE 2016**

CUENTA	2016	2015
5530 DISMINUCIÓN DE INVENTARIOS	\$0.00	\$0.00
5531 DISMINUCIÓN DE INVENTARIOS DE MERCANCIAS PARA VENTA	\$0.00	\$0.00
5532 DISMINUCIÓN DE INVENTARIOS DE MERCANCIAS TERMINADAS	\$0.00	\$0.00
5533 DISMINUCIÓN DE INVENTARIOS DE MERCANCIAS EN PROCESO DE ELABORACIÓN	\$0.00	\$0.00
5534 DISMINUCIÓN DE INVENTARIOS DE MATERIAS PRIMAS, MATERIALES Y SUMINISTROS PARA PRODUCCIÓN	\$0.00	\$0.00
5535 DISMINUCIÓN DE ALMACÉN DE MATERIALES Y SUMINISTROS DE CONSUMO	\$0.00	\$0.00
5540 AUMENTO POR INSUFICIENCIA DE ESTIMACIONES POR PÉRDIDA O DETERIORO U OBSOLESCENCIA	\$0.00	\$0.00
5541 AUMENTO POR INSUFICIENCIA DE ESTIMACIONES POR PÉRDIDA O DETERIORO U OBSOLESCENCIA	\$0.00	\$0.00
5550 AUMENTO POR INSUFICIENCIA DE PROVISIONES	\$0.00	\$0.00
5551 AUMENTO POR INSUFICIENCIA DE PROVISIONES	\$0.00	\$0.00
5590 OTROS GASTOS	\$1,758,240.29	\$257,595.00
5591 GASTOS DE EJERCICIOS ANTERIORES	\$717,021.16	\$257,595.00
5592 PÉRDIDAS POR RESPONSABILIDADES	\$0.00	\$0.00
5593 BÓNIFICACIONES Y DESCUENTOS OTORGADOS	\$0.00	\$0.00
5594 DIFERENCIAS POR TIPO DE CAMBIO NEGATIVAS EN EFECTIVO Y EQUIVALENTES	\$0.00	\$0.00
5595 DIFERENCIAS DE COTIZACIONES NEGATIVAS EN VALORES NEGOCIABLES	\$0.00	\$0.00
5596 RESULTADO POR POSICIÓN MONETARIA	\$0.00	\$0.00
5597 PÉRDIDAS POR PARTICIPACIÓN PATRIMONIAL	\$0.00	\$0.00
5599 OTROS GASTOS VARIOS	\$1,041,219.13	\$0.00
5600 INVERSIÓN PÚBLICA	\$0.00	\$0.00
5610 INVERSIÓN PÚBLICA NO CAPITALIZABLE	\$0.00	\$0.00
TOTAL DE GASTOS Y OTRAS PERDIDAS	\$4,844,507,231.25	\$4,396,123,738.92
CUENTAS DE CIERRE CONTABLE		
6100 RESUMEN DE INGRESOS Y GASTOS	\$0.00	\$784,643,262.66
6200 AHORRO DE LA GESTIÓN	\$929,698,854.57	\$0.00
6300 DESAHORRO DE LA GESTIÓN	\$0.00	\$0.00
AHORRO/DESAHORRO NETO DEL EJERCICIO	\$929,698,854.57	\$784,643,262.66

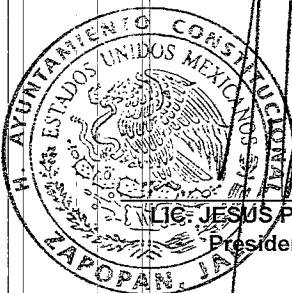

LIC. JESÚS PABLO LEMUS NAVARRO
Presidente Municipal

**PRESIDENCIA
MUNICIPAL**



MTR. LUIS GARCÍA SOTELO
Tesorero Municipal

**TESORERÍA
MUNICIPAL**

Bajo protesta de decir verdad declaramos que los Estados Financieros y sus Notas son razonablemente correctos y responsabilidad del emisor.

Notas a los Estados Financieros.



Goberna de
Zapopan

H. AYUNTAMIENTO
CONSTITUCIONAL DE ZAPOPAN
2015-2018

**NOTAS A LOS ESTADOS FINANCIEROS
DE DESGLOSE
Municipio Zapopan**

AL 31 DE DICIEMBRE DE 2016

NOTAS A LOS ESTADOS FINANCIEROS

DICIEMBRE 2016

A) Notas de desglose.

I. Información Contable.

1. Notas al Estado de Situación Financiera.

1.1. Activo

Efectivo y Equivalentes.

El efectivo está constituido por moneda de curso legal y se encuentra en su valor nominal proveniente de ingresos propios captados.

El saldo que se refleja por un importe de **\$1,265,735,325.76** son recursos disponibles del Municipio para cubrir sus compromisos y está conformado por:

FONDOS FIJOS	791,436.00
FONDOS FIJOS	-0.41
BANAMEX 4434-15123 RECEPTORA TARJETAS E INVERSION	1,322,484.67
BANAMEX 4434-23797 RECEPTORA PREDIAL	1,547,904.67
BANAMEX 4434-38816 RECEPTORA PREDIAL	1,176,648.20
BANAMEX 7347-861 OBRAS EN HOSPITAL GRAL. QUIROFANO	3,216,469.74
BANAMEX 7347-25198 FAISM REMANENTES	59,688,679.26
BANAMEX 7347-32879 SUBSEMUN 2010	236,146.10
BANAMEX 7000-936594 OBRAS DEL FONDO METROPOLITANO	1,653,708.15
BANAMEX 7000-1321577 SUBSEMUN 2010 COPARTICIPACION	220,697.86
BANAMEX 70037110998 INFRAESTRUCTURA 2012	10,818,517.95
BANAMEX 70054897268 NOMINA	1,110,585.79
BANAMEX 70054897292 INFRAESTRUCTURA 2013	13,117,236.90
BANAMEX 700745344 FONDO DESARROLLO MUNICIPAL CUSMAX	6,891,106.24
BANAMEX 700745379 CORO Y ORQUESTA MUNICIPAL	300.02
BANAMEX 7007 7015203 FORTALECIMIENTO MUNICIPAL 2015	25,176.70
BANORTE 169-03380-3 RECEPTORA PREDIAL	650,930.93
BANORTE 0189252342 COBRANZA PEMEX	14,423,664.95
BANORTE 0820574534 FONDO METROPOLITANO 2011	11,812,228.56
BANORTE 0839308580 NOMINA	24,855.11
BANORTE 00220563071 SUBSEMUN 2014 APORTACIONES FEDERALES	539,841.77
BANORTE 00221420434 REFINANCIAMIENTO	6,670,344.91

BANORTE 00233871413 NOMINA SEGURIDAD PUBLICA	575,674.98
BANORTE 00233871404 FONDO METROPOLITANO 2014	656,002.30
BANORTE 00280700432 RESERVA SUBSEMUN COPARTICIPACION 2014.	4,846,873.37
BANSI 00097298874 RECEPTORA PREDIAL EN VENTANILLA	1,498,507.11
BBVA BANCOMER 045377836-3 IMPUESTO PREDIAL	1,558,339.29
BBVA BANCOMER CTA. 045377837-1 NOMINAS	3,016,305.37
BBVA-BANCOMER 0133334872 AGUAS RESIDUALES	19,706.24
BBVA-BANCOMER 0133335186 RECEPTORA AGUA	932,966.66
BBVA BANCOMER 0180696587 SUBSEMUN 2011	94,118.16
BBVA BANCOMER 0180691763 SUBSEMUN 2011 COPARTICIPA	2,518.25
BBVA BANCOMER 0188941815 SUBSEMUN 2012	315,475.34
BBVA BANCOMER 0188941726 SUBSEMUN 2012 COPART.	167,378.59
BBVA BANCOMER 0194779444 FONDO METROPOLITANO 2013	550,846.71
BBVA BANCOMER 0104609751 (TARJE	-122.84
HSBC 4043596238 RECEPTORA PREDIAL	628,472.36
HSBC 4057290405 PROVISION DE INDEMNIZACIONES SUBSEMUN 2013	15,885,143.02
SANTANDER 65-500792015 RECAUDACION PREDIAL	1,610,016.01
SANTANDER 65501482583 PAGADORA MUNICIPAL	8,171,766.26
SANTANDER 65501482660 RECEPTORA	-1,711,464.58
SANTANDER 065-501498031 NOMINAS	144,552.28
SANTANDER 65502032745 APORT. GOB. ESTATAL	11,187,714.80
SANTANDER 65502235669 SUBSEMUN 2008	153,968.66
SANTANDER 65502313966 RENOVACION CENTRO HISTORICO	1,247,670.93
SANTANDER 65502539844 GOB. EDO. INVERSION PUBLICA	12,059.05
SANTANDER 65503131009 CREDITO OBRA PÚBLICA.	42,045,819.47
SANTANDER 65-50469495-7 FONDO METROPOLITANO CIUDAD DE GUADALAJARA 2014	49,842.41
SANTANDER 65-504813787 FORTALECIMIENTO MUNICIPAL 2015.	1.00
SANTANDER 65-504813816 INFRAESTRUCTURA MUNICIPAL 2015.	27,148,958.64
SANTANDER 65504936661 FONDO METROPOLITANO 2015	13,764,862.62
SANTANDER 65505071631 CENTRO CULTURAL MUNICIPAL	17,561.45
SANTANDER 65505255942 TRANSMISIONES PATRIMONIALES	765,328.32
SANTANDER 65505731870 NOMINA	118.8
SCOTIABANK INV. 5193389 RECEPTORA IMPUESTO PREDIAL	791,791.78
SCOTIABANK 01003118738 JEFAS DE FAMILIA RECURSOS MUNICIPALES	2,421,898.37
SCOTIABANK 01003379736 RECEPTOR	0.1
SCOTIABANK 01004209230 FORTASEG	30,738,080.71
SCOTIABANK 01004209249 FORTASEG	6,126,491.79
BANCO DEL BAJIO 106728550101 INFRAESTRUCTURA 2014	10,640,324.34
BANCO DEL BAJIO 5726245 RECEPTORA PREDIAL	637,848.65
BANCO INTERACCIONES 00300171255 CENTRO CULTURAL MUNICIPAL	13,942,602.48
BANCO INTERACCIONES 00300172103 FORTALECIMIENTO	290,305,015.62
BANCO INTERACCIONES 00300172090 INFRA	62,248,493.85
SANTANDER 65-50148262-6 CONTRATO INVERSION	64,069,145.97
SANTANDER 65-50441567-0 INVERSION	5,521,900.82
SCOTIABANK 01003464091 INVERSION.	15,405,273.15
INTERACCIONES 300072885 INVERSION	65,571,070.31

BANAMEX 443465066 CESION PARA DESTINOS	6,407,009.60
BANAMEX 7347-17225 OBRAS HOSPITAL,LIBRAMIENTOS CAR	34,971,675.33
BANAMEX 7347-34499 PROGRAMAS DE DESARROLLO SOCIAL	3,378,105.93
BANAMEX 7347-34502 PROGRAMAS MEJORAMIENTO URBANO	9,015,057.18
BANAMEX 7006-7304 HABITAT 2013	179,848.12
BANAMEX 7007-45182 (FODIM) FONDO PARA DESARROLLO DE INFRAESTRUCTURA EN LOS MUNICIPIOS 2013	1,342,149.34
BANAMEX 7007-45298 FONDO DE CULTURA	136,674.77
BANAMEX 7009 4378123 FONDO DE CONTINGENCIAS ECONOMICAS PARA INVERSION 2015, CONVENIO B.	5,373,187.90
BBVA BANCOMER 0159978380 URBANI	15,917.64
BBVA BANCOMER 0164822161 CENTRO ACOPIO DE LLANTAS	3,001,903.86
BBVA BANCOMER 0193693074 CONADE 2013	83,284.81
BBVA BANCOMER 00105856116 COMEDORES	2,641,920.79
BBVA BANCOMER 0106655688 CREDIT	27,840,000.18
BBVA BANCOMER 0107985398 FONDO	36,747,346.06
BBVA BANCOMER 0109018085 FOMENT	143,421.08
SANTANDER 65501728377 PROCESO REGULARIZACION	2,495,034.17
SANTANDER 65504885427 FONDO DE INFRAESTRUCTURA DEPORTIVA 2015	186,464.43
SANTANDER 65504885489 CENTRO CULTURAL CONSTITUCION 2015	76,308.17
SANTANDER 65505570814 FORTALECIMIENTO	12,999,754.31
SANTANDER 65505593540 FONDO AMP	14,760,289.98
SANTANDER 65505776612 FORTALECI	28,880,352.62
BANCO DEL BAJIO 7489719 CENT DE SALUD IXCATAN 2012	20,061.71
BANCO DEL BAJIO 7488943 CEN DE SALUD ATEMAJAC 2012	95,733.03
BANCO DEL BAJIO 7489545 CENTR. SALUD SAN EST. 2012	10,215.00
BANCO DEL BAJIO 7489404 CEN SAL PARAISOS DEL COLLI	126,849.91
BANCO DEL BAJIO 10787703 FONDO DE INFRAESTRUCTURA DEPORTIVA 2014	2,095,402.88
BANCO DEL BAJIO 15922842 FONDO	4,231.48
BANORTE 0820574552 HABITAT Y RESC.ESP.PUB. 2012	43.51
BANORTE 00278163016 FONDO DE PAVIMENTACION Y DESARROLLO MUNICIPAL 2015 (FOPADEM 2015)	1,620,263.55
BANORTE 00413882109 SISTEMA DE	4.64
BANORTE 00415945594 CATALOGO DE	1.08
SCOTIABANK 01003226808 OPCIONES PRODUCTIVAS 2014	0.52
SCOTIABANK 01003226875 (FCE 2014) FONDO DE CONTINGENCIAS ECONOMICAS	2,187,295.25
SCOTIABANK 01003379558 CONTINGENCIAS ECONOMICAS III 2014	1,077,337.28
SCOTIABANK 01004477820 PROYECTO	17,116.21
SCOTIABANK 01004569423 CONSTRUC	48,451,674.01
SCOTIABANK 01004399757 FONDO CO	35,643,263.25
SCOTIABANK 01004680278 PROYECT	1,479,240.00
SCOTIABANK 01004680243 (MIR) PR	1,000,000.00
HSBC 40-568849-35 CONACULTA 2013	63.72
HSBC 4056987571 FUERZA UNICA 2014	4,166,188.19
HSBC 4059578021 PROYECTOS DE DE	74,995,399.55
HSBC 4059250357 INFRAESTRUCTURA	1,794,751.81

HSBC 4059577684 RENOVACION URBA	27,802,919.87
HSBC 4060054814 PROYECTO DE DES	32,755,680.00
TOTAL	1,265,735,325.76

Derechos a Recibir Efectivo y Equivalentes.

\$ 25,284,066.37

Cuentas Por Cobrar a Corto Plazo: Se integra de los derechos que se tienen importes derivados de adeudados, principalmente por cheques devueltos de contribuyentes.

AGUSTIN ORTIZ ALTAMIRANO	330,398.39
ANGEL JASIEL AHEDO GUTIERREZ	30,999.97
CHEQUES DEVUELTOS SALDO 2004	253,351.39
INGENIERIAS Y SISTEMAS DE MOVILIDAD, S.A. DE C.V.	5,000,000.00
JUAN MANUEL CARDENAS TOSCANO	4,690.50
ELEUTERIO VALENCIA	24,784.54
J. CONCEPCION GALINDO GOMEZ	224,986.00
G&G NOT 8 SC	70,891.18
GUZMAN NUÑO ALBERTO	29,500.00
MONICA GIRALDO RODRIGUEZ	55,204.00
RODARTE ESPARZA MA DE LOS ANGELES	36,021.26
SERVICIOS PROFESIONALES JURIDICOS	1,260.16
FRANCISCO JAVIER CASTAÑEDA	39,083.46
TOTAL	6,101,170.85

Deudores Diversos Por Cobrar a Corto Plazo:

FONDOS REVOLVENTES	439,372.90
GASTOS A COMPROBAR	6,403,113.31
CRIPAS A EMPLEADOS MUNICIPALES	25,483.41
DEDUCIBLES DE SINIESTROS POR COBRAR A EMPLEADOS	696,136.14
APOYO DE UTILES ESCOLARES A EMPLEADOS MUNICIPALES	4,632.43
FALTANTES DE CAJEROS	160,143.04
FONDOS REVOLVENTES RECAUDADOR	147,272.96
GASTOS A COMPROBAR RECAUDADOR	94,750.65
RIVAS MOLINA ENRIQUE	185,323.05
GONZALEZ VAZQUEZ NESTOR IDELFONSO	5,900.00
ACOSTA JIMENEZ MARIA DEL CARMEN	3,839.75
VALENCIA QUEZADA RAMON	76,258.42
JUAREZ GARCIA JESUS ALVARO	23,129.00
ESTRADA RUIZ FABIOLA	260,578.80
PELLEGRINI PEREZ GERMAN ARTURO	8,513.99
CAMPOS OCHOA ISIDORO	100,000.00
PADILLA LOERA LUIS HUMBERTO	1,382.00
LEYVA LUNA MIGUEL ANGEL	7,568.43
RODRIGUEZ PALACIOS JOSUE FERMIN	66,242.50
SUBSIDIO PARA EL EMPLEO	1,758.91
IMPUESTOS TRIBUTARIOS POR RECUPERAR	226,656.00
O. P. D. DE SALUD DEL MUNICIPIO DE ZAPOPAN JALISCO	9,605,526.55

TOTAL	18,543,585.24
--------------	----------------------

Ingresos por Recuperar a Corto Plazo. \$ 539,310.28

PARTICIPACIONES	539,310.28
------------------------	-------------------

Deudores por Anticipo de la Tesorería a Corto Plazo. \$ 100,000.00

SECRETARIA DE PRESUPUESTO ADM	100,000.00
--------------------------------------	-------------------

Inversiones Financieras a Largo Plazo. \$ 156,624,267.44

FONDO DE RESERVA 06817,244,860.08	
FIDEICOMISO CONCENTRADOR N° 236	139,379,407.36

Bienes Inmuebles, Infraestructura y Construcciones en Proceso \$ 4,387,193,051.92

TERRENOS	3,956,191,862.30
EDIFICACION NO HABITACIONAL	102,149,276.88
CONSTRUCCION DE OBRAS PARA EL A	58,947,250.06
CONSTRUCCIONES EN PROCESO EN BIENES DE DOMINIO PÚBLICO	246,035,905.98
CONSTRUCCION DE VIAS DE COMUNICACIÓN	13,568,248.70
OTROS BIENES INMUEBLES	10,300,508.00
TOTAL	4,387,193,051.92

Bienes Muebles: \$ 1,323,573,301.98

MUEBLES DE OFICINA Y ESTANTERIA	53,072,789.81
MUEBLES, EXCEPTO DE OFICINA Y ESTANTERIA	8,504,779.53
BIENES ARTISTICOS, CULTURALES	3,073,320.45
EQUIPO DE COMPUTO Y DE TECNOLOGIAS DE LA INFORMACION	85,032,700.50
OTROS MOBILIARIOS Y EQUIPOS DE ADMINISTRACION	13,321,721.49
EQUIPOS Y APARATOS AUDIOVISUALES	4,684,111.63
APARATOS DEPORTIVOS	597,916.74
CAMARAS FOTOGRAFICAS Y DE VIDEO	16,932,083.09
OTRO MOBILIARIO Y EQUIPO EDUCACIONAL Y RECREATIVO	1,372,601.07
EQUIPO MEDICO Y DE LABORATORIO	675,788.24
INSTRUMENTAL MEDICO Y DE LABORATORIO	553,158.96
VEHICULOS Y EQUIPO TERRESTRE	735,227,343.46
CARROCERIAS Y REMOLQUES	26,303,830.78
EQUIPO AEROSPAIAL	22,698,800.00
OTROS EQUIPOS DE TRANSPORTE	27,567,714.23
EQUIPO DE DEFENSA Y SEGURIDAD	3,587,852.82
EQUIPO DE DEFENSA Y SEGURIDAD	79,793,838.00
MAQUINARIA Y EQUIPO AGROPECUARIO	61,342,072.49
MAQUINARIA Y EQUIPO INDUSTRIAL	9,010,222.69
MAQUINARIA Y EQUIPO DE CONSTRUCCION	93,765,165.33

SISTEMAS DE AIRE ACONDICIONADO, CALEFACCION Y DE REFRIGERACION INDUSTRIAL Y COMERCIAL	3,957,716.62
EQUIPO DE COMUNICACION Y TELECOMUNICACION	41,365,718.72
EQUIPOS DE GENERACION ELECTRICA, APARATOS Y ACCESORIOS ELECTRICOS	6,410,834.76
HERRAMIENTAS Y MAQUINAS HERRAMIENTA	13,610,261.31
OTROS EQUIPOS	10,015,037.79
AVES	19.18
PECES Y ACUICULTURA	8.08
ESPECIES MENORES Y DE ZOOLOGICO	1,095,894.21
TOTAL	1,323,573,301.98

Activos Intangibles:

\$ 60,415,450.45

SOFTWARE	53,012,420.63
LICENCIAS INFORMATICAS E INTELECTUALES	7,505,115.62
TOTAL	60,517,536.25

1.2. Pasivo

Cuentas por Pagar a Corto Plazo.

Son los compromisos adquiridos con los proveedores y por las obligaciones a cargo del Municipio con motivo de las adquisiciones de materiales e insumos así como la prestación de servicios, atendiendo en su caso los compromisos de pago establecidos en los contratos de prestación de servicios; así como las obligaciones que conforman por los importes retenidos al personal de base y confianza por las remuneraciones por un trabajo personal subordinado, previsto en el Título IV, Capítulo I, artículo 94, fracción I, de la Ley del Impuesto Sobre la Renta, así como los importes retenidos a personas físicas por la prestación de servicios profesionales independientes.

Cuentas Por Pagar a Corto Plazo: Este rubro es integrado por obligaciones de pago a corto plazo derivadas de operaciones presupuestarias devengadas, pendientes de pagar.

DEUDAS POR ADQUISICION DE MATERIALES Y SUMINISTROS A CP	93,041,139.73
DEUDAS POR CONTRATACION DE SERVICIOS GENERALES A CP	115,495,356.44
CONTRATISTAS POR OBRAS PUBLICAS EN BIENES PROPIOS POR PAGAR A CP	113,298,844.99
IMPUESTOS SOBRE PRODUCTOS DEL TRABAJO (I.S.R.)	77,292,065.99
10% I.S.R. POR ARRENDAMIENTO	46,021.93
10% I.S.R. POR HONORARIOS	803,362.14
10% I.S.R. RETENCION A RESIDENTES EN EL EXTRANJERO	30,866.72
RETENCIONES DE IVA	7,999.52
SINDICATO DE SERVIDORES PUBLICOS DEL AYUNTAMIENTO DE ZAPOPAN	150,400.14
SINDICATO DEMOCRATICO DE SERVIDORES PUBLICOS DEL AYUNTAMIENTO DE ZAPOPAN	-70.47
SINDICATO INDEPENDIENTE DE TRABAJADORES DEL H. AYUNTAMIENTO DE ZAPOPAN	-14,533.53
SINDICATO UNICO DE TRABAJADORES UNIDOS DE ZAPOPAN	-312.28
SINDICATO ZAPOPAN	-76,280.40
SINDICATOS DE SERVIDORES PUBLICOS DEL AYUNTAMIENTO	485,401.29

TRIBUNAL DE ARBITRAJE 20% SINDICATOS	126,722.83
SINDICATO DE EMPLEADOS DEL AYUNTAMIENTO DE ZAPOPAN	-556.4
EMPLEADOS SIN AFILIACION SINDICAL	269,214.44
PENSIONES ALIMENTICIAS	-126,657.36
APOYO MUTUALIDADES	518,547.65
5% APORTACION AFILIADOS A PENSIONES DEL ESTADO	-6,138,912.67
PRESTAMOS PENSIONES LARGO PLAZO (HIPOTECARIO)	-260,985.46
PRESTAMOS PENSIONES MEDIANO PLAZO	-103,804.08
PRESTAMOS PENSIONES LIQUIDEZ MEDIANO PLAZO	-194,473.05
PRESTAMOS PENSIONES CORTO PLAZO	5,761,896.27
FONDO DE GARANTIA PRESTAMOS LIQUIDEZ MEDIANO PLAZO	-5,114.78
FONDO DE GARANTIA PRESTAMO LARGO PLAZO-HIPOTECARIO	12,874.50
RENTA CASAS Y/O DEPARTAMENTOS DE PENSIONES	-36,410.84
PRESTAMO COMPLEMENTARIO DE VIVIENDA	37,032.45
FONDO DE GARANTIA DE P.C.V.	-83.52
SEDAR APORTACIONES VOLUNTARIAS	-4,608.76
SEDAR APORTACIONES COMPLEMENTARIAS	100.00
RETENCIONES DE ACTUALIZACIONES	-121,869.91
GRUPO NACIONAL PROVINCIAL, S.A.	-235,446.18
ACE SEGUROS, S.A. DE C.V.	8,422.60
METLIFE MEXICO, S.A.	-7,344.99
QUALITAS COMPAÑIA DE SEGUROS, S.A. DE C.V.	-2,601.08
ASISTENCIA PROFESIONAL EN RIESGOS, S.A.	-9,924.55
AXA SEGUROS, S.A. DE C.V.(ANTES SEGUROS ING, S.A)	-8,700.47
ABA SEGUROS, S. A. DE C. V.	176.00
MAVI DE OCCIDENTE, S.A. DE C.V.	-13,316.48
IMPULSORA PROMOBLEN, S.A. DE C.V. (FAMSA)	-30,470.06
FONACOT	185,366.85
IMPORTACIONES SILVA, S.A. DE C.V.	198.00
DIRECTODO, S. DE R. L. DE C. V.	-12,812.97
APORTACIONES BECAS PADRINO DIF	2,883.34
COLECTA DONATIVO CRUZ ROJA	-128.55
GRUPO CAPILLAS SANTA TERESITA, S.A. DE C.V.	-797
APORTACIONES AL PARTIDO ACCION NACIONAL	-3,033.97
NOVOA MOSSBERGER MARIA JOANN	130,911.02
2 AL MILLAR-INSTITUTO DE CAPACITACION DE LA IND.	518,251.53
RETENCION 5 AL MILLAR PARA GOBIERNO DEL ESTADO	825,040.54
APORTACION VOLUNTARIA DAMNIFICADOS HURACAN JOVA	0.05
DEV. LEY DE INGRESOS POR IMPUESTOS	2,367,240.91
FOTOGRAFIA Y COPIADO DE RELACIONES EXTERIORES DIF	504,099.00
DONATIVOS EN EFECTIVO PARA MUSEO ZAPOPAN	918,865.00
DONATIVOS EN EFECTIVO PARA FESTIVAL DE LAS ARTES	148,695.60
DONATIVOS EN EFECTIVO PARA CRUZ VERDE	141,709.00
DONATIVOS PARA BOSQUE DE LA PRIMAVERA	177,810.00
DONATIVOS PARA DIF	84,700.00
DONATIVOS EN EFECTIVO PARA PLANES PARCIALES	997,791.75
PHILIPS MORRIS CIGATAM PRODUCTOS Y SERVICIOS, S. DE R.L. DE C.V.	12,728.16

DESARROLLADORA MEXICANA	5,733,733.00
BANCO NACIONAL DE MEXICO SA	312,156.01
ORACLE DE MEXICO SA DE CV	2,658,430.43
PROMOTORA ATTALA SA DE CV	90,892.24
TOTAL	416,231,624.56

Pasivos Diferidos a Corto Plazo: Se integra de las obligaciones por pagar derivado de operaciones presupuestarias devengadas pendientes de pagar.

RECUPERACION DE DAÑOS-SINDICATURA	30,555.37
COBRO A PROVEEDORES POR BIENES Y SERVICIOS	2,325,478.40
CHEQUES EN TRANSITO PROVEEDORES	2,760.00
ESTIMULOS DEL IMPUESTO SOBRE LA RENTA	53,664,609.33
CUOTAS Y APORTACIONES DE LOS MILITANTES Y SIMPATIZANTES DEL PARTIDO REVOLUCIONARIO INSTITUCIONAL	26,387.67
JUEGOS Y ESPECTACULOS BEISBOL	10,392.00
CUOTAS Y APORTACIONES	-23,513.76
TOTAL	56,036,669.01

Otros Pasivos a Corto Plazo:

PASIVO POR CANCELACION DE CHEQUES	10,454,117.77
TRANSMISIONES PATRIMONIALES EN GARANTIA	55,243.62
EDUARDO Y/O ALEJANDRO JUAREZ MOYA	0.15
CEMEX CONCRETOS SA DE CV	6,840.00
SIMBOLOS CORPORATIVOS S.A. DE C.V.	150,203.00
MANUEL ABELARDO URZUA OCHOA	5,807,137.00
ASILO RESIDENCIAL LA ESPERANZA FUNDACION ASOCIACION CIVIL	7,352.02
BIENES RAICES JARDIN REAL S.A. DE C.V.	12,585,234.62
C. ALVARO BERUMEN JAIME	2,524,242.44
SERGIO GONZALEZ BARRERA	270,305.29
PROVISION AP INVENTARIO	170,521,349.26
TOTAL	202,382,025.17

2. Notas al Estado de Actividades.

2.1. Ingresos de Gestión

IMPUESTOS SOBRE ESPECTACULOS PUBLICOS	35,307,296.56
IMPUESTO PREDIAL DE EJERCICIOS ANTERIORES	801,782,537.65
IMPUESTOS SOBRE NEGOCIOS JURIDICOS	80,931,909.41
TRANSMISIONES PATRIMONIALES DE EJERCICIOS ANTERIORES	548,031,447.84
TRANSMISIONES PATRIMONIALES DEL EJERCICIO	163,352,411.26
RECARGOS	34,415,890.09
MULTAS	40,656,472.74
GASTOS DE NOTIFICACION, EJECUCION	9,552,406.83
CONTRIBUCIONES ESPECIALES POR INCREMENTO	120,124,974.38

MERCADOS	6,434,580.20
OTRAS INSTALACIONES	690,048.00
DE LOS CEMENTERIOS DE DOMINIO PUBLICO	6,208,368.82
DEL PISO	30,877,232.11
PAGO DE LICENCIAS	100,298,102.98
PERM. DE CONSTR. RECON. REMOD.	257,684,380.16
OTRAS LICENCIAS, AUTORIZACIONES O SERVICIOS DE OBRAS PUBLICAS	62,244,666.23
ALINEAMIENTOS	5,026,896.12
ASEO PUBLICO CONTRATADO	7,264,043.86
AGUA Y ALCANTARILLADO	17,230,633.56
RASTROS	17,752,353.58
REGISTRO CIVIL	10,051,030.84
CERTIFICACIONES	59,068,454.15
DE LOS SERVICIOS DE CATASTRO	2,130,424.52
DERECHOS POR REVISION DE AVALUOS (DERIV. DE REV. AVAL. BANC)	8,970,777.00
ESTACIONAMIENTOS	11,898,909.02
SANIDAD ANIMAL	1,014,515.00
DERECHOS DIVERSOS	2,772,827.54
DERECHOS DIVERSOS	7,142,511.09
DERECHOS (VENTA)	40,159.50
VARIOS	1,485,315.83
PRODUCTOS DIVERSOS	576,867.49
PRODUCTOS FINANCIEROS	23,343,113.61
PRODUCTOS DE CAPITAL	79,584.97
ENAGENACION DE BIENES INMUEBLES	53,165,796.00
DIVERSOS	24,924,171.72
SERVICIOS PROPORCIONADOS	21,286,226.90
MULTAS	33,588,856.77
INDEMNIZACIONES	2,336,489.32
REINTEGROS	981,549.00
RECARGOS	3,190,109.15
GASTOS DE EJECUCION Y NOTIFICACION DE ADEUDO	369,051.62
DIVERSOS	3,500,874.93
FEDERALES	1,936,960,528.78
ESTATALES	333,498,400.40
FONDO PARA LA INFRAESTRUCTURA SOCIAL MUNICIPAL	61,566,673.61
FAISM RENDIMIENTOS FINANCIEROS DEL EJERCICIO	1,740,141.22
RENDIMIENTOS FINANCIEROS DEL REMANENTE DEL FAISM	4,663,879.93
FONDO DE APORTACIONES PARA EL FORTALECIMIENTO MUNICIPAL	685,339,762.35
FAFM RENDIMIENTOS FINANCIEROS DEL EJERCICIO	9,570,779.59
RENDIMIENTOS FINANCIEROS DEL REMANENTE DEL FAFM	25,176.70
APORTACIONES DEL FONDO METROPOLITANO	48,381,240.00
INGRESOS DEL PROGRAMA SUBSEMUN	71,079,278.00
INGRESOS RENDIMIENTOS FINANCIEROS DE SUBSEMUN 2008	1,201.67
INGRESOS RENDIMIENTOS FINANCIEROS DE SUBSEMUN 2010	9,021.12
RENDIMIENTOS FINANCIEROS COPARTICIPACION MUNICIPAL SUBSEMUN 2010	8,430.97
INGRESOS RENDIMIENTOS FINANCIEROS DE SUBSEMUN 2011	203.84

RENDIMIENTOS FINANCIEROS COPARTICIPACION MUNICIPAL SUBSEMUN 2011	5.45
INGRESOS RENDIMIENTOS FINANCIEROS DE SUBSEMUN 2012	692.21
RENDIMIENTOS FINANCIEROS COPARTICIPACION MUNICIPAL SUBSEMUN 2012	362.53
RENDIMIENTOS FINANCIEROS COPARTICIPACION MUNICIPAL SUBSEMUN 2014	159,915.48
INGRESOS RENDIMIENTOS FINANCIEROS DE SUBSEMUN 2014	126,354.77
RENDIMIENTOS FINANCIEROS COPARTICIPACION MUNICIPAL SUBSEMUN 2015	154,658.32
RENDIMIENTOS FINANCIEROS COPARTICIPACIONES	216,270.41
RENDIMIENTOS FINANCIEROS FEDERALES	1,261,987.73
DONATIVOS, HERENCIAS Y LEGADOS EN EFECTIVO	61,267.50
FINANCIAMIENTO POR CONVENIOS	32,544.00
DESCUENTOS RECIBIDOS	1,563,040.89
TOTAL	5,774,206,085.82

2.2. Gastos y Otras Pérdidas

DIETAS	25,044,266.84
SUELDOS BASE AL PERSONAL PERMANENTE	1,287,725,279.22
SUELDOS BASE AL PERSONAL EVENTUAL	229,229,149.78
PRIMAS DE VACACIONES, DOMINICAL Y GRATIFICACION DE FIN DE AÑO	271,909,656.77
HORAS EXTRAORDINARIAS	9,933,466.28
HONORARIOS ESPECIALES	480,111.48
APORTACIONES DE SEGURIDAD SOCIAL	69,255,512.06
APORTACIONES A FONDOS DE VIVIENDA	41,304,613.58
APORTACIONES AL SISTEMA PARA EL RETIRO	230,134,400.73
APORTACIONES PARA SEGUROS	50,507,659.62
INDEMNIZACIONES	29,971,475.53
PRESTACIONES CONTRACTUALES	456,064,600.95
ESTIMULOS	34,872,926.02
MATERIALES, UTILES Y EQUIPOS MENORES DE OFICINA	11,279,838.15
MATERIALES Y UTILES DE IMPRESION Y REPRODUCCION	86,067.92
MATERIAL ESTADISTICO Y GEOGRAFICO	2,300.00
MATERIALES, UTILES Y EQUIPOS MENORES	436,664.59
MATERIALES, UTILES Y EQUIPOS MENORES DE TECNOLOGIAS DE LA INFORMACION Y COMUNICACIONES	3,834,607.83
MATERIAL DE LIMPIEZA	1,700,774.95
MATERIALES Y UTILES DE ENSEÑANZA	180,395.14
PRODUCTOS ALIMENTICIOS PARA PERSONAS	2,830,441.58
PRODUCTOS ALIMENTICIOS PARA ANIMALES	2,947,210.97
UTENSILIOS PARA EL SERVICIO DE ALIMENTACION	58,380.67
PRODUCTOS MINERALES NO METALICOS	269,271.26
CEMENTO Y PRODUCTOS DE CONCRETO	449,585.25
CAL, YESO Y PRODUCTOS DE YESO	29,458.67
MADERA Y PRODUCTOS DE MADERA	13,952.87
VIDRIO Y PRODUCTOS DE VIDRIO	31,392.77
MATERIAL ELECTRICO Y ELECTRONICO	24,845,793.28
ARTICULOS METALICOS PARA LA CONSTRUCCION	3,832,052.29
MATERIALES COMPLEMENTARIOS	74,385.21

OTROS MATERIALES Y ARTICULOS DE CONSTRUCCION Y REPARACION	1,657,983.68
PRODUCTOS QUIMICOS BASICOS	408.72
FERTILIZANTES, PESTICIDAS Y OTROS	504,459.90
MEDICINAS Y PRODUCTOS FARMACEUTICOS	489,175.07
MATERIALES, ACCESORIOS Y SUMINISTROS MEDICOS	1,345,820.57
FIBRAS SINTETICAS, HULES, PLASTICOS Y DERIVADOS	201,692.63
OTROS PRODUCTOS QUIMICOS	1,118,654.60
COMBUSTIBLES, LUBRICANTES Y ADITIVOS	100,649,136.35
VESTUARIO Y UNIFORMES	21,556,419.48
PRENDAS DE SEGURIDAD Y PROTECCION PERSONAL	4,224,599.14
PRODUCTOS TEXTILES	258,818.52
ARTICULOS DEPORTIVOS	4,525.27
BLANCOS Y OTROS PRODUCTOS TEXTILES	149,906.45
MATERIALES DE SEGURIDAD PUBLICA	1,009,339.20
PRENDAS DE PROTECCION PARA SEGURIDAD	9,052,227.04
HERRAMIENTAS MENORES	2,720,559.17
REFACCIONES Y ACCESORIOS MENORES DE EDIFICIOS	105,154.92
REFACCIONES Y ACCESORIOS MENORES DE MOBILIARIO Y EQUIPO DE ADMINISTRACION, EDUCACIONAL Y RECREATIVO.	164,713.48
REFACCIONES Y ACCESORIOS MENORES DE EQUIPO DE COMPUTO Y TECNOLOGIAS DE LA INFORMACION	103,854.96
REFACCIONES Y ACCESORIOS MENORES DE EQUIPO E INSTRUMENTAL MEDICO Y DE LABORATORIO	1,377,351.66
REFACCIONES Y ACCESORIOS MENORES DE MAQUINARIA Y OTROS EQUIPOS	1,333,973.33
ENERGIA ELECTRICA	233,301,696.46
GAS	472,914.81
AGUA	16,633,632.00
TELEFONIA TRADICIONAL	2,410,135.86
TELEFONIA CELULAR	104,203.46
SERVICIOS DE ACCESO DE INTERNET, REDES Y PROCESAMIENTO DE INFORMACION	17,270,096.04
SERVICIOS POSTALES Y TELEGRAFICOS	33,409.00
SERVICIOS INTEGRALES Y OTROS	1,578,249.99
ARRENDAMIENTO DE EDIFICIOS	14,096,351.54
SERVICIOS INTEGRALES Y OTROS SE	21,984,705.08
ARRENDAMIENTO DE MOBILIARIO Y EQUIPO DE ADMINISTRACION, EDUCACIONAL Y RECREATIVO	47,615,920.62
ARRENDAMIENTO DE EQUIPO DE TRANSPORTE	15,392,783.49
ARRENDAMIENTO DE MAQUINARIA	6,826,684.10
ARRENDAMIENTOS DE ACTIVOS INTANGIBLES	3,103,319.10
OTROS ARRENDAMIENTOS	14,096,351.54
SERVICIOS LEGALES, DE CONTABILIDAD, AUDITORIA Y RELACIONADOS	33,749,746.25
SERVICIOS DE DISEÑO, ARQUITECTU	33,749,746.25
SERVICIO DE CONSULTORIA ADMINISTRATIVA	499,999.44
SERVICIOS DE CAPACITACION	762,287.04
SERVICIOS DE INVESTIGACION CIENTIFICA	11,981,384.74
SERVICIOS DE APOYO ADMINISTRATIVA	1,247,000.00

SERVICIOS DE PROTECCION Y SEGURIDAD	8,162,312.89
SERVICIOS DE PROTECCION Y SEGURIDAD	12,856,962.39
SERVICIOS PROFESIONALES, CIENTIFICOS Y TECNICOS INTEGRALES	17,972,561.98
SERVICIOS FINANCIEROS Y BANCARIOS	8,500,310.77
SERVICIO DE RECAUDACION, TRASLADO	1,649,805.32
SEGURO DE BIENES PATRIMONIALES	15,269,718.64
ALMACENAJE, ENVASE Y EMBALAJE	9,900,000.00
FLETES Y MANIOBRAS	2,023,013.63
CONSERVACION Y MANTENIMIENTO MENOR DE INMUEBLES	11,978,239.87
INSTALACION, REPARACION Y MANTENIMIENTO DE MOBILIARIO Y EQUIPO DE ADMINISTRACION, EDUCACIONAL Y RECREATIVO	366,019.23
INSTALACION, REPARACION Y MANTENIMIENTO DE EQUIPO DE COMPUTO Y TECNOLOGIA DE LA INFORMACION	9,976,141.46
REPARACION Y MANTENIMIENTO DE EQUIPO DE TRANSPORTE	28,517,280.84
INSTALACION, REPARACION Y MANTENIMIENTO DE MAQUINARIA, OTROS EQUIPOS Y HERRAMIENTA	16,080,203.18
SERVICIOS DE LIMPIEZA Y MANEJO DE DESECHOS	2,818,806.96
SERVICIOS DE JARDINERIA Y FUMIGACION	812,337.56
DIFUSION POR RADIO Y TELEVISION	29,346,946.40
SERVICIOS DE CREATIVIDAD	2,929,716.53
SERVICIOS DE REVELADO DE FOTOGRAFIAS	28,335.73
SERVICIOS DE LA INDUSTRIA FILMI	10,440.00
SERVICIO DE CREACION Y DIFUSION	7,894,540.00
OTRO SERVICIO DE INFORMACION	354,496.00
PASAJES AEREOS	589,806.96
PASAJES TERRESTRES	31,635.47
VIATICOS EN EL PAIS	169,578.30
VIATICOS EN EL EXTRANJERO	72,321.96
SERVICIOS INTEGRALES DE TRASLADO	2,820.00
OTROS SERVICIOS DE TRASLADO	883
GASTOS DE CEREMONIA	246,618.73
GASTOS DE ORDEN SOCIAL Y CULTURAL	31,443,663.23
CONGRESOS Y CONVENCIONES	261,782.78
EXPOSICIONES	4,154,598.16
IMPUESTOS Y DERECHOS	8,530,493.30
SENTENCIAS Y RESOLUCIONES POR AUTORIDAD COMPETENTE	1,232,920.00
PENAS, MULTAS, ACCESORIOS Y ACTUALIZACIONES	9,589,294.92
OTROS GASTOS POR RESPONSABILIDADES	945,786.72
TRANSFERENCIAS INTERNAS OTORGADAS	54,664,196.36
TRANSFERENCIAS OTORGADAS A ENTIDADES PARAESTATALES NO EMPRESARIALES Y NO FINANCIERAS	752,710,435.03
TRANSFERENCIAS A ENTIDADES FEDERALES	2,095,816.54
SUBSIDIOS A LA PRODUCCION	7,960,544.98
OTROS SUBSIDIOS	2,784,000.00
AYUDAS SOCIALES A PERSONAS	192,668,337.11
BECAS Y OTRAS AYUDAS PARA PROGRAMAS DE CAPACITACION	640,382.00
AYUDAS SOCIALES A INSTITUCIONES DE ENSEÑANZA	7,107,577.52

AYUDAS SOCIALES A ENTIDADES	10,327.20
AYUDAS POR DESASTRES NATURALES	271,672.00
DONATIVOS A INSTITUCIONES SIN FINES DE LUCRO	36,112,566.73
DONATIVOS A FIDEICOMISOS ESTATALES	24,026,814.72
TRANSFERENCIAS PARA ORGANISMOS	6,300,000.00
INTERESES DE LA DEUDA INTERNA CON INSTITUCIONES DE CREDITO	54,477,000.00
GASTOS DE LA DEUDA PUBLICA INTERNA	745,491.31
COSTOS POR COBERTURA DE LA DEUDA PUBLICA INTERNA	4,335,937.29
ESTIMACIONES POR PÉRDIDA O DETERIORO DE ACTIVO NO CIRCULANTE	8,433,844.62
DEPRECIACION DE BIENES MUEBLES	72,645,531.02
DETERIORO DE LOS ACTIVOS BIOLÓGICOS	124,227.78
AMORTIZACION DE ACTIVOS INTANGIBLES	3,484,910.42
BAJA DE BIENES POR PERDIDA Y DETERIOROS	23,007.60
PROVISIONES DE PASIVOS A CORTO PLAZO	1,018,211.53
GASTOS DE EJERCICIOS ANTERIORES	717,021.16
TOTAL	4,844,507,231.25

Las Notas descritas son parte integral de los Estados Financieros del Municipio de Zapopan, Jal., al 31 de Diciembre de 2016.

LIC. JESUS PABLO LEMUS NAVARRO

Presidente Municipal

**PRESIDENCIA
MUNICIPAL**



MTRO. LUIS GARCÍA SOTELO

Tesorero Municipal

Bajo protesta de decir verdad declaramos que los Estados Financieros y sus Notas son razonablemente correctos y responsabilidad del emisor.

Estado de Deuda Pública y Otros Pasivos.



Gobierno de
Zapopan

H. AYUNTAMIENTO
CONSTITUCIONAL DE ZAPOPAN
2015-2018

CONCEPTO	CRÉDITO No. 1	CRÉDITO No. 2
No. de cuenta contable	21311001 y 22331001	21312002 y 22332002
Institución acreedora	Banca de Desarrollo	Institución de Crédito
Nombre del acreedor	Banobras	Banco Mercantil del Norte S.A.
Tipos de financiamiento	Contratos y convenios	Pagaré
Monto de contratación	60,000,000.00	1,237,000,000.00
Monto dispuesto	60,000,000.00	1,119,642,857.14
Fecha de inicio	14/08/2012	25/06/2014
Fecha de vencimiento	14/08/2018	25/05/2029
Meses de gracia	4	0
Tasa de interés	0	0
Destino	Inversión Tecnológica Catastral.	Financiamiento de los créditos BANAMEX y BAN
Saldo al 31 de Dic. de 2015	18,888,888.93	1,085,890,519.61
Empréstito	0.00	0.00
Amortización	18,888,888.91	26,002,988.78
Interés pagado	390,922.00	55,448,549.02

MES	EMPRESTITO	AMORTIZACIONES	INTERÉS	EMPRESTITO	AMORTIZACIONES	INTERÉS
Enero	0.00	1,111,111.11	93,253.02	0.00	2,016,315.38	4,003,605.96
Febrero	0.00	1,111,111.10	78,156.79	0.00	2,042,527.48	4,017,545.33
Marzo	0.00	1,111,111.10	70,843.89	0.00	2,069,080.33	4,187,178.42
Abril	0.00	1,111,111.11	74,349.63	0.00	2,095,978.37	4,476,965.67
Mayo	0.00	14,444,444.49	74,318.67	0.00	2,123,226.10	4,321,892.18
Junio	0.00	0.00	0.00	0.00	2,150,828.03	4,073,465.45
Julio	0.00	0.00	0.00	0.00	2,178,788.80	4,680,086.99
Agosto	0.00	0.00	0.00	0.00	2,207,113.05	4,921,093.60
Septiembre	0.00	0.00	0.00	0.00	2,235,805.52	4,917,950.31
Octubre	0.00	0.00	0.00	0.00	2,264,870.99	4,786,511.93
Noviembre	0.00	0.00	0.00	0.00	2,294,314.32	5,378,765.41
Diciembre	0.00	0.00	0.00	0.00	2,324,140.41	5,683,487.77
SUMA	0.00	18,888,888.91	390,922.00	0.00	26,002,988.78	55,448,549.02



LIC. JESÚS PABLO LEMUS NAVARRO
 Presidente Municipal
PRESIDENCIA MUNICIPAL

MTRO. LUIS GARCÍA SOTELO
 Tesorero Municipal



Bajo protesta de decir verdad declaramos que los Estados Financieros y sus Notas son razonablemente correctos

Estado de Deuda Pública

Entidad Pública: Municipio Zapopan

DEL 1 DE ENERO AL 31/12/2016 DE DICIEMBRE DE 2016

No.	No. DE CUENTA	NOMBRE DEL ACREEDOR	MONTO DISPUESTO	PERIODO DE AMORTIZACIÓN		PLAZO	TASA DE INTERÉS	DESTINO	SALDO AL 31 DE DICIEMBRE DE 2015	DEL 1 ENERO DE 2016		SALDO AL DIA ULTIMO DE DICIEMBRE DE 2016
				INICIO	VENCIMIENTO					EMPRÉSTITOS	AMORTIZACIONES	
1	21311001 y 2233100	Banobras	60,000,000.00	14/08/2012	14/08/2018	72		Inversión Tecnológica Catastral.	18,888,888.93		18,888,888.91	0.02
2	21312002 y 2233200	Banco Mercantil del Norte S.A.	1,119,642,857.14	25/06/2014	25/05/2029	179		Refinanciamiento de los créditos	1,085,890,519.61		26,002,988.78	1,059,887,530.83
TOTAL DE DEUDA PÚBLICA									1,104,779,408.54	0.00	44,891,877.69	1,059,887,530.85

DISTRIBUCIÓN DE LA DEUDA

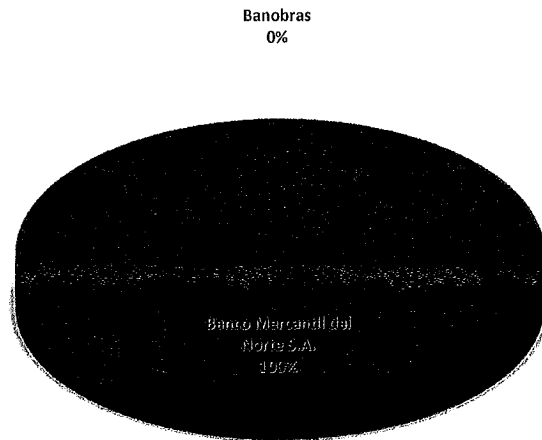

SERVICIO DE LA DEUDA

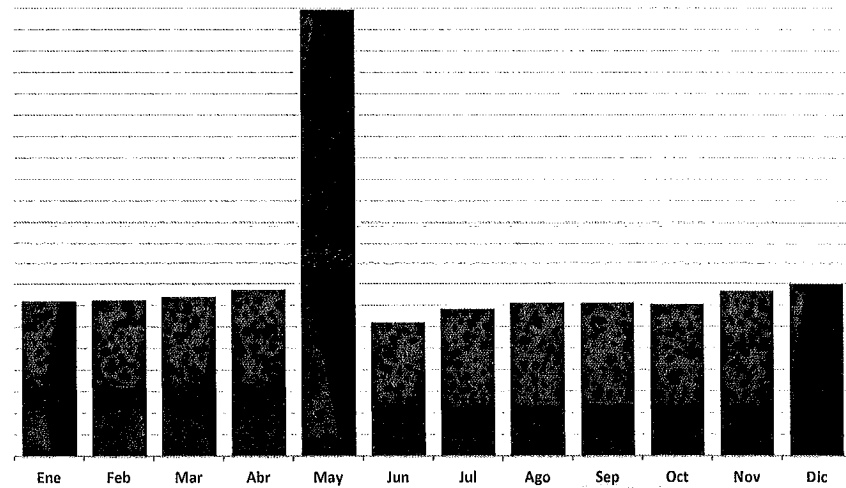

LIC. JESUS PABLO LEMUS NAVARRO
Presidente Municipal



PRESIDENCIA MUNICIPAL



MTRO. LUIS GARCÍA SOTELO
Tesorero Municipal

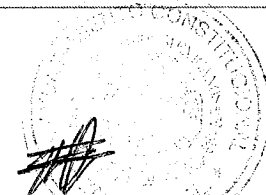

Informativa Mensual de Obras en Proceso.



**Ayuntamiento de
Zapopan**

H. AYUNTAMIENTO
CONSTITUCIONAL DE ZAPOPAN
2015-2018

Municipio Zapopan
Informativa Mensual de Obras en Proceso
DEL 1 AL 31 DE DICIEMBRE DE 2016

(miles de pesos)

Dependencia ejecutora	Nombre de Obra	Localidad	Descripción de la obra u objeto del contrato	Modalidad de ejecución	Nombre del contratista	Número de contrato y convenio(s) de	Importe de la obra y sus ampliaciones	Origen del recurso	Orden de Pago	Partida contable	Número de póliza (s)	Importe del Pago
OBRAS PÚBLICAS	OPZ-CZM-PAV-LP-018/14	MUNICIPIO DE ZAPOPAN	CONSTRUCCIÓN DE 6 CARRILES EN LA AV. AVIACIÓN CON CONCRETO HIDRÁULICO Y PUENTE VEHICULAR, DEL CADENAMIENTO 0+640 AL 1+200 EN EL MUNICIPIO DE ZAPOPAN.	LICITACIÓN PÚBLICA	PAVIMENTOS INDUSTRIALES Y URBANIZACIONES, S.A. DE C.V. ZAP-0451	OPZ-CZM-PAV-LP-018/14	\$19,697,878	Propios		12354001	3	\$607,469
OBRAS PÚBLICAS	OPZ-RMP-CS-LP-033/14	COLONIA LA VILLA	Trabajos de acabados en las áreas de cirugía, observación, cocina y comedor, Imagenología, laboratorio, almacén, casa de gases, depósitos de basura, site y encamados hombres,	LICITACIÓN PÚBLICA	DEINCOKWI, S.A. DE C.V. ZAP-1215	OPZ-RMP-CS-LP-033/14	\$17,998,588	Forta		12352001	102	\$4,499,647
OBRAS PÚBLICAS	OPZ-RMP-EDU-AD-158/14	CIUDAD GRANJA	REPARACIÓN DE ESTRUCTURA EXISTENTE PARA MALLA SOMBRA EN EL JARDÍN DE NIÑOS "NIÑO ARTILLERO" UBICADA EN VOLLYBOL No. 57. EN LA COLONIA AUDITORIO	ASIGNACIÓN DIRECTA	CONSTRUCTORA MRU, S.A. DE C.V. ZAP-1848	OPZ-RMP-EDU-AD-158/14	\$1,125,000	Propios		12352001	1657	\$170,308
OBRAS PÚBLICAS	OPZ-RMP-PAV-AD-025/15	ZOQUIPAN II	1RA ETAPA CONSTRUCCIÓN DE PAVIMENTO DE ADOQUÍN, BANQUETAS Y MACHUELOS EN LA CALLE PABLO QUIROGA DE MARÍA DE LA PEÑA HASTA ALBERTO ROMAN EN	ASIGNACIÓN DIRECTA	GABRIEL PLASCENCIA LOPEZ ZAP-1535	OPZ-RMP-PAV-AD-025/15	\$1,575,370	Propios		12354001	2084	\$262,379
OBRAS PÚBLICAS	OPZ-RMP-APO-AD-076/15	PEDREGAL DE MILPILLAS	SEGUNDA ETAPA PARA LA CONSTRUCCIÓN Y EQUIPAMIENTO DE POZO PROFUNDO DE AGUA POTABLE, UBICADO EN LA CALLE CANTERA, DENTRO DE LA COLONIA PEDREGAL	ASIGNACIÓN DIRECTA	GRUPO PROMOTOR Y CONSTRUCTOR DE OCCIDENTE, S.A. DE C.V. ZAP-1227	OPZ-RMP-APO-AD-076/15	\$3,039,068	Propios		12353001	1900	\$214,786
OBRAS PÚBLICAS	OPZ-RMP-PAV-AD-089/15	JARDINES DE SAN GONZALO	PAVIMENTO DE ASFALTO CON BANQUETAS AV. COPALITA ENTRE SAN JUAN BOSCO Y SAN CRISTOBAL MAGALLANES EN LA COLONIA JARDINES DE SAN GONZALO ZONA 3	ASIGNACIÓN DIRECTA	MM URBANIZACIONES Y CAMINOS, S.A. DE C.V. ZAP-1767	OPZ-RMP-PAV-AD-089/15	\$1,498,503	Propios		12354001	1784	\$1,198,785
OBRAS PÚBLICAS	OPZ-R23-PAV-CI-170/15	JARDINES DE NUEVO MEXICO	PAVIMENTACIÓN CON CONCRETO HIDRÁULICO SOBRE LA CALLE ELISEO OROZCO GUTIÉRREZ ENTRE EMILIANO ZAPATA Y JUAN GIL PRECIADO EN LA COLONIA JARDINES DE NUEVO	CONCURSO POR INVITACIÓN RESTRINGIDA	GRUPO PROMOTOR Y CONSTRUCTOR DE OCCIDENTE, S.A. DE C.V. ZAP-1227	OPZ-R23-PAV-CI-170/15	\$4,014,494	Propios		21620091	13	\$740,827
OBRAS PÚBLICAS	OPZ-R33-APO-AD-176/15	LOMAS DEL REFUGIO	CONSTRUCCIÓN DE RED DE AGUA POTABLE Y ALCANTARILLADO EN LAS SIGUIENTES CALLES: AMECA EL ROSARIO, SANTA RITA, ZAPOTLANEJO, DEL ROSARIO, SAN ANTONIO, SAN	ASIGNACIÓN DIRECTA	TOPUS INGENIERIA S.A. DE C.V. ZAP-1809	OPZ-R33-APO-AD-176/15	\$1,000,000	Infra		12354001	26	\$22,488
OBRAS PÚBLICAS	DGOP-EST-CM-PAV-LP-202-2015	MUNICIPIO DE ZAPOPAN	Construcción en Av. Paseo Royal Country a su Entronque con Av. Juan Palomar y Arias, Municipio de Zapopan, Jalisco.	LICITACIÓN PÚBLICA	Grupo Nuveco, S.A. de C.V.	DGOP-EST-CM-PAV-LP-202-2015	\$2,994,105	Propios		12354001	2	\$601,733
OBRAS PÚBLICAS	DGOP-EST-CM-PAV-LP-203-2015	MUNICIPIO DE ZAPOPAN	Construcción en Concreto Hidráulico de Avenida Base Aérea Militar de Av. Juan Gil Preciado hasta camino Viejo a Tesistán, Frente 1, Municipio de Zapopan, Jalisco.	LICITACIÓN PÚBLICA	Grupo Constructor Felca, S.A. de C.V.	DGOP-EST-CM-PAV-LP-203-2015	\$4,348,959	Propios		12354001	5	\$821,716

OBRAS PÚBLICAS	DGOP-EST-CM-PAV-LP-204-2015	MUNICIPIO DE ZAPOPAN	Construcción en Concreto Hidráulico de Avenida Base Aérea Militar de Av. Juan Gil Preclado hasta camino Viejo a Tesistán, Frente 2, Municipio de Zapopan, Jalisco.	LICITACIÓN PÚBLICA	Obras y Materiales de Occidente, S.A. de C.V.	DGOP-EST-CM-PAV-LP-204-2015	\$4,529,074	Propios		12354001	4	\$905,841
OBRAS PÚBLICAS	DGOP-EST-CM-PAV-LP-205-2015	MUNICIPIO DE ZAPOPAN	Construcción de Integración de la Av. Central (Paseo Valle Real) a Av. Manuel Gómez Morín (Periférico Poniente) en Concreto Hidráulico Frente 1, Municipio de Zapopan, Jalisco.	LICITACIÓN PÚBLICA	Proyectos e Insumos Industriales Jelp, S.A. de C.V.	DGOP-EST-CM-PAV-LP-205-2015	\$1,833,803	Propios		12354001	6	\$1,833,803
OBRAS PÚBLICAS	DGOP-EST-CM-PAV-LP-206-2015	MUNICIPIO DE ZAPOPAN	Construcción de Integración de la Av. Central (Paseo Valle Real) a Av. Manuel Gómez Morín (Periférico Poniente) en Concreto Hidráulico Frente 2, Municipio de Zapopan, Jalisco.	LICITACIÓN PÚBLICA	Grupo Constructor Felca, S.A. de C.V.	DGOP-EST-CM-PAV-LP-206-2015	\$3,156,192	Propios		12354001	7	\$453,993
OBRAS PÚBLICAS	DOPI-MUN-CONT-AD-216-2015	MUNICIPIO DE ZAPOPAN	Reconstrucción de muro de contención y construcción de cunetas en camino a Palo Gordo, Zapopan, Jalisco.	ASIGNACIÓN DIRECTA	Durán Jiménez Arquitectos y Asociados S.A. de C.V.	DOPI-MUN-CONT-AD-216-2015	\$436,503	Propios		12354001	2050	\$279,562
OBRAS PÚBLICAS	DOPI-MUN-R33-ALUM-AD-220-2015	MUNICIPIO DE ZAPOPAN	Electrificación y alumbrado público en calles de la colonia Santa Monica de los Chorritos, y Electrificación en la calle San Judas Tadeo en la colonia 12 de Diciembre, municipio de Zapopan, Jalisco.	ASIGNACIÓN DIRECTA	BIRMEK Construcciones, S.A. de C.V.	DOPI-MUN-R33-ALUM-AD-220-2015	\$1,095,743	Infra		12353001	27	\$599,678
OBRAS PÚBLICAS	DOPI-MUN-DP-AD-233-2015	JARDINES DE NUEVO MEXICO	Construcción de drenaje pluvial en la calle Lic. Eliseo Orozco Gutiérrez en el tramo de la calle Antiguo Camino a Tesistán y Carretera a Tesistán, en la colonia Jardines de Nuevo México, Municipio de Zapopan, Jalisco	ASIGNACIÓN DIRECTA	URU CONSTRUCTORA, S.A DE C.V.	DOPI-MUN-DP-AD-233-2015	\$1,482,645	Propios		12353001	2007	\$68,199
OBRAS PÚBLICAS	DOPI-MUN-R33FORTA-REST-AD-007-2016	MUNICIPIO DE ZAPOPAN	Restauración y reforzamiento de balcón principal y construcción de rampa de ingreso para personas con discapacidad en la presidencia municipal, municipio de Zapopan, Jalisco	ASIGNACIÓN DIRECTA	Grupo Constructor TZOE, S. A. de C. V.	DOPI-MUN-R33FORTA-REST-AD-007-2016	\$680,157	Forta		12352001	116 Y 117	\$486,182
OBRAS PÚBLICAS	DOPI-MUN-R33FORTA-PROY-AD-009-2016	MUNICIPIO DE ZAPOPAN	Diagnóstico, diseño y proyectos hidráulicos 2016, primera etapa, de diferentes redes de agua potable y alcantarillado, municipio de Zapopan Jalisco.	ASIGNACIÓN DIRECTA	Savho Consultoría y Construcción, S. A. de C. V.	DOPI-MUN-R33FORTA-PROY-AD-009-2016	\$1,394,867	Forta		12354001	101, 100, 119, 133	\$1,028,852
OBRAS PÚBLICAS	DOPI-MUN-R33FORTA-PROY-AD-011-2016	MUNICIPIO DE ZAPOPAN	Control de calidad de diferentes obras 2016 del municipio de Zapopan, Jalisco, frente 1.	ASIGNACIÓN DIRECTA	Servicios Profesionales para la Construcción de Occidente, S. A. de C. V.	DOPI-MUN-R33FORTA-PROY-AD-011-2016	\$1,456,437	Forta		12354001	110, 111, 112, 113, 114, 115	\$268,261
OBRAS PÚBLICAS	DOPI-MUN-R33FORTA-PROY-AD-013-2016	MUNICIPIO DE ZAPOPAN	Estudios de mecánica de suelos y diseño de pavimentos de diferentes obras 2016, primera etapa, del municipio de Zapopan, Jalisco.	ASIGNACIÓN DIRECTA	Construdimensión, S. A. de C. V.	DOPI-MUN-R33FORTA-PROY-AD-013-2016	\$1,201,315	Forta		12354001	158	\$177,240

OBRAS PÚBLICAS	DOPI-MUN-RP-EP-AD-015-2016	MUNICIPIO DE ZAPOPAN	DEMOLICIONES, RELLENOS, CONSTRUCCIÓN DE MUROS, BANQUETAS, ESTACIONAMIENTO, CERCA PERIMETRAL, BANQUETAS Y PUENTE EN EL PARQUE EL POLVORIN II, MUNICIPIO DE ZAPOPAN, JALISCO.	ASIGNACIÓN DIRECTA	AL-MANSUR CONSTRUCCIONES, S.A. DE C.V.	DOPI-MUN-RP-EP-AD-015-2016	\$1,547,300	Propios		12352001	2086 Y 2085	\$1,120,076
OBRAS PÚBLICAS	DOPI-MUN-RP-PAV-LP-020-2016	MUNICIPIO DE ZAPOPAN	SUSTITUCIÓN DE LOSAS DE CONCRETO, REPOSICIÓN DE GUARNICIÓN, NIVELACIÓN DE POZOS DE VISITA, CAJAS DE VÁLVULAS, REJILLAS PLUVIALES, BOCAS DE TORMENTA Y ELEMENTOS ESTRUCTURALES QUE SOBRESALEN DE LA RASANTE DE LA VIALIDAD, CALAFATEOS, SEÑALÉTICA HORIZONTAL; E	LICITACIÓN PÚBLICA	CONSTRUCTORA DIRÚ, S.A DE C.V.	DOPI-MUN-RP-PAV-LP-020-2016	\$2,407,304	Propios		12354001	2008	\$369,282
OBRAS PÚBLICAS	DOPI-MUN-RP-PAV-LP-022-2016	CIUDAD GRANJA	Reencarpamiento de la vialidad, desbastado de la carpeta existente, renivelación con mezcla y sello con mortero asfáltico, nivelación de pozos de visita, cajas de válvulas, rejillas pluviales, bocas de tormenta y elementos estructurales que sobresalen d	LICITACIÓN PÚBLICA	EMULSIONES, SELLOS Y PAVIMENTOS ASFALTICOS, S.A. DE C.V.	DOPI-MUN-RP-PAV-LP-022-2016	\$9,061,398	Propios		12354001	2049	\$364,641
OBRAS PÚBLICAS	DOPI-MUN-RP-PAV-LP-024-2016	MUNICIPIO DE ZAPOPAN	Reencarpamiento de la vialidad, desbastado de la carpeta existente, nivelación de pozos de visita, cajas de válvulas, rejillas pluviales, bocas de tormenta y elementos estructurales que sobresalen de la rasante de la vialidad, calafateos, señalética hor	LICITACIÓN PÚBLICA	URBANIZADORA VÁZQUEZ GUERRA, S.A DE C.V.	DOPI-MUN-RP-PAV-LP-024-2016	\$4,882,069	Propios		12354001	1902	\$618,229
OBRAS PÚBLICAS	DOPI-MUN-RP-PAV-LP-030-2016	MUNICIPIO DE ZAPOPAN	Reencarpamiento de la vialidad, desbastado de la carpeta existente, nivelación de pozos de visita, cajas de válvulas, rejillas pluviales, bocas de tormenta y elementos estructurales que sobresalen de la rasante de la vialidad, calafateos, señalética hor	LICITACIÓN PÚBLICA	ALDSANBM CONSTRUCTORA, S.A. DE C.V.	DOPI-MUN-RP-PAV-LP-030-2016	\$6,468,498	Propios		12354001	1886 Y 1899	\$827,151
OBRAS PÚBLICAS	DOPI-MUN-R33FORTA-OC-AD-035-16	MUNICIPIO DE ZAPOPAN	Desazolve, limpieza y rectificación de canal La Martinica - Paseo de las Aves en el tramo de la colonia Altgracia y la colonia La Martinica; desazolve y limpieza del Arroyo Hondo en la colonia Arroyo Hondo, Municipio de Zapopan, Jalisco.	ASIGNACIÓN DIRECTA	EDIFICACIONES YAZMIN, S.A DE C.V.	DOPI-MUN-R33FORTA-OC-AD-035-16	\$1,495,686	Forta		12353001	103 Y 104	\$1,081,273

OBRAS PÚBLICAS	DOPI-MUN-RP-AP-AD-041-16	MUNICIPIO DE ZAPOPAN	Construcción de línea de drenaje sanitario y línea de agua potable en las calles andador Tequila de Tequila a Lagos de Moreno, Prolongación Zapopan de Jalisco a Prolongación Jalisco y Jalisco de Prolongación Zapopan a Prolongación Jalisco, en la colonia L	ASIGNACIÓN DIRECTA	TOPUS INGENIERÍA, S.A DE C.V.	DOPI-MUN-RP-AP-AD-041-16	\$256,955	Propios	12353001	1901	\$100,601
OBRAS PÚBLICAS	DOPI-MUN-R33FORTA-IM-AD-042-16	MUNICIPIO DE ZAPOPAN	CONSTRUCCIÓN DE MURO PERIMETRAL Y REHABILITACIÓN DE HERRERÍA EN EL CDI. NO. 2 "PABLO CASALS", UBICADO EN LA COLONIA VALLE DE ATEMAJAC; SUMINISTRO E INSTALACIÓN DE MALLA SOMBRA EN PATIO CENTRAL Y REHABILITACIÓN DE ÁREA EXTERIOR INFANTIL, EN EL CDI. 09, UBI	ASIGNACIÓN DIRECTA	URCOMA 1970, S.A. DE C.V.	DOPI-MUN-R33FORTA-IM-AD-042-16	\$1,546,969	Forta	12352001	159	\$437,940
OBRAS PÚBLICAS	DOPI-MUN-AMP-AP-CI-047-2016	NEXTIPAC	CONSTRUCCIÓN DE LA RED DE AGUA POTABLE Y DE DRENAJE SANITARIO EN LA CARRETERA VENTA DEL ASTILLERO - SANTA LUCIA, EN LA COLONIA LA SOLEDAD, LOCALIDAD DE NEXTIPAC, MUNICIPIO DE ZAPOPAN, JALISCO.	CONCURSO POR INVITACIÓN RESTRINGIDA	MAQUIOBRAS, S.A. DE C.V.	DOPI-MUN-AMP-AP-CI-047-2016	\$5,701,133	Propios	12353001	1656	\$296,046
OBRAS PÚBLICAS	DOPI-MUN-AMP-AP-CI-048-2016	VILLA DE GUADALUPE	CONSTRUCCIÓN DE LÍNEAS DE DRENAJE SANITARIO Y DE AGUA POTABLE, SUBRASANTE Y BASE HIDRÁULICA EN LA CALLE CESARIO RIVERA DESDE LA CARRETERA SALTILLO A LA CALLE JACINTO GONZÁLEZ PEÑA, EN LA COLONIA VILLAS DE GUADALUPE, MUNICIPIO DE ZAPOPAN, JALISCO.	CONCURSO POR INVITACIÓN RESTRINGIDA	OBRAS Y COMERCIALIZACION DE LA CONSTRUCCION, S.A DE C.V.	DOPI-MUN-AMP-AP-CI-048-2016	\$2,157,478	Propios	12354001	1891 Y 2048	\$795,618
OBRAS PÚBLICAS	DOPI-MUN-AMP-AP-CI-049-2016	JARDINES DE NUEVO MEXICO	CONSTRUCCIÓN DE LÍNEAS DE DRENAJE SANITARIO Y DE AGUA POTABLE, SUBRASANTE Y BASE HIDRÁULICA EN LA CALLE IDOLINA GAONA ENTRE DECIMA ORIENTE Y CUARTA ORIENTE EN LA COLONIA JARDINES DE NUEVO MÉXICO.	CONCURSO POR INVITACIÓN RESTRINGIDA	PROMOTORES INMOBILIARIOS Y CONSTRUCTORES DE JALISCO, S. A. DE C. V.	DOPI-MUN-AMP-AP-CI-049-2016	\$3,164,999	Propios	12354001	1718	\$490,015
OBRAS PÚBLICAS	DOPI-MUN-PP-PAV-LP-050-2016	TESISTAN	CONSTRUCCIÓN DE PAVIMENTO DE CONCRETO HIDRÁULICO MR-45, SUSTITUCIÓN DE LÍNEAS DE AGUA POTABLE Y DE ALCANTARILLADO, ALUMBRADO PÚBLICO, CONSTRUCCIÓN DE GUARNICIONES Y BANQUETAS, EN LA CALLE JALISCO DE LA CALLE ALDAMA A LA CALLE SAN FRANCISCO, EN LA LOCALIDA	LICITACIÓN PÚBLICA	Proyectos e Insumos Industriales Jelp, S.A. de C.V.	DOPI-MUN-PP-PAV-LP-050-2016	\$4,426,493	Propios	12354001	1842	\$228,552

OBRAS PÚBLICAS	DOPI-MUN-PP-PAV-LP-051-2016	TESISTAN	CONSTRUCCIÓN DE PAVIMENTO DE CONCRETO HIDRÁULICO MR-45, SUSTITUCIÓN DE LÍNEAS DE AGUA POTABLE Y DE ALCANTARILLADO, ALUMBRADO PÚBLICO, CONSTRUCCIÓN DE GUARNICIONES Y BANQUETAS, EN LA CALLE HIDALGO DE LA CALLE JALISCO A LA CALLE LUCIO BLANCO, EN LA LOCALIDA	LICITACIÓN PÚBLICA	Ecopav de México, S.A. de C.V.	DOPI-MUN-PP-PAV-LP-051-2016	\$8,579,576	Propios		12354001	2087 Y 2088	\$1,866,716
OBRAS PÚBLICAS	DOPI-MUN-PP-PAV-LP-052-2016	TESISTAN	CONSTRUCCIÓN DE PAVIMENTO DE CONCRETO HIDRÁULICO MR-45, SUSTITUCIÓN DE LÍNEAS DE AGUA POTABLE Y DE ALCANTARILLADO, ALUMBRADO PÚBLICO, CONSTRUCCIÓN DE GUARNICIONES Y BANQUETAS, EN LA CALLE SAN FRANCISCO DE LA CALLE JALISCO A LA CALLE INDEPENDENCIA, EN LA L	LICITACIÓN PÚBLICA	Grupo Desarrollador Alzu, S.A. de C.V.	DOPI-MUN-PP-PAV-LP-052-2016	\$4,875,142	Propios		12354001	387	\$443,172
OBRAS PÚBLICAS	DOPI-MUN-PP-PAV-LP-053-2016	TESISTAN	CONSTRUCCIÓN DE PAVIMENTO DE CONCRETO HIDRÁULICO MR-45, SUSTITUCIÓN DE LÍNEAS DE AGUA POTABLE Y DE ALCANTARILLADO, ALUMBRADO PÚBLICO, CONSTRUCCIÓN DE GUARNICIONES Y BANQUETAS, EN LA CALLE J. GARCÍA PRAGA DE LA CALLE JALISCO A LA CALLE RAMÓN CORONA, EN LA	LICITACIÓN PÚBLICA	L&A Ejecución, Construcción y Proyectos Cooperativo Jim, S.A. de C.V.	DOPI-MUN-PP-PAV-LP-053-2016	\$999,852	Propios		12354001	2089 Y 2090	\$417,873
OBRAS PÚBLICAS	DOPI-MUN-PP-PAV-LP-055-2016	TESISTAN	CONSTRUCCIÓN DE PAVIMENTO DE CONCRETO HIDRÁULICO MR-45, SUSTITUCIÓN DE LÍNEAS DE AGUA POTABLE Y DE ALCANTARILLADO, ALUMBRADO PÚBLICO, CONSTRUCCIÓN DE GUARNICIONES Y BANQUETAS, EN LA CALLE 5 MAYO - PUEBLA DE LA CALLE RAMÓN CORONA A LA CALLE JALISCO, EN LA	LICITACIÓN PÚBLICA	Construcciones Anayari, S.A. de C.V.	DOPI-MUN-PP-PAV-LP-055-2016	\$1,229,697	Propios		12354001	1890	\$98,982
OBRAS PÚBLICAS	DOPI-MUN-PP-PAV-LP-058-2016	MUNICIPIO DE ZAPOPAN	REENCARPETAMIENTO DE LA VIALIDAD, DESBASTADO DE LA CARPETA EXISTENTE, NIVELACIÓN DE POZOS DE VISITA, CAJAS DE VÁLVULAS, REJILLAS PLUVIALES, BOCAS DE TORMENTA Y ELEMENTOS ESTRUCTURALES QUE SOBRESALEN DE LA RASANTE DE LA VIALIDAD, CALAFATEOS, SEÑALÉTICA HOR	LICITACIÓN PÚBLICA	Construcciones Miroto, S.A. de C.V.	DOPI-MUN-PP-PAV-LP-058-2016	\$7,853,006	Propios		12354001	1765 Y 1887	\$5,247,715
OBRAS PÚBLICAS	DOPI-MUN-PP-PAV-LP-059-2016	MUNICIPIO DE ZAPOPAN	REENCARPETAMIENTO DE LA VIALIDAD, DESBASTADO DE LA CARPETA EXISTENTE, NIVELACIÓN DE POZOS DE VISITA, CAJAS DE VÁLVULAS, REJILLAS PLUVIALES, BOCAS DE TORMENTA Y ELEMENTOS ESTRUCTURALES QUE SOBRESALEN DE LA RASANTE DE LA VIALIDAD, CALAFATEOS, SEÑALÉTICA HOR	LICITACIÓN PÚBLICA	Metro Asfaltos, S.A. de C.V.	DOPI-MUN-PP-PAV-LP-059-2016	\$6,564,337	Propios		12354001	1889	\$1,609,704

OBRAS PÚBLICAS	DOPI-MUN-PP-PAV-LP-061-2016	MUNICIPIO DE ZAPOPAN	REENCARPETAMIENTO DE LA VIALIDAD, DEVASTADO DE LA CARPETA EXISTENTE, NIVELACIÓN DE POZOS DE VISITA, CAJAS DE VÁLVULAS, REJILLAS PLUVIALES, BOCAS DE TORMENTA Y ELEMENTOS ESTRUCTURALES QUE SOBRESALEN DE LA RASANTE DE LA VIALIDAD, CALAFATEOS, SEÑALÉTICA HORI	LICITACIÓN PÚBLICA	TC Construcción y Mantenimiento, S.A. de C.V.	DOPI-MUN-PP-PAV-LP-061-2016	\$6,426,889	Propios	12354001	1888	\$817,679
OBRAS PÚBLICAS	DOPI-MUN-MA-PAV-LP-062-2016	MUNICIPIO DE ZAPOPAN	REHABILITACIÓN DE LA PAVIMENTACIÓN DE LA AV. LÓPEZ MATEOS SUR DE PERIFÉRICO SUR A AV. COPÉRNICO (CARRILES CENTRALES SE SUSTITUYEN CON CONCRETO HIDRÁULICO).	LICITACIÓN PÚBLICA	Gva Desarrollos Integrales, S.A. de C.V.	DOPI-MUN-MA-PAV-LP-062-2016	\$79,605,111	Propios	12353001	2010	\$15,164,360
OBRAS PÚBLICAS	DOPI-MUN-MA-PAV-LP-063-2016	MUNICIPIO DE ZAPOPAN	REHABILITACIÓN Y MANTENIMIENTO DE PAVIMENTOS DE VIALIDADES (REENCARPETAMIENTO, SELLADO, SUSTITUCIÓN DE LOSAS DAÑADAS, CALAFATEO Y SEÑALAMIENTO HORIZONTAL) EN DIFERENTES COLONIAS DEL MUNICIPIO.	LICITACIÓN PÚBLICA	Fuerza de Apoyo Constructiva de Occidente, S.A. de C.V.	DOPI-MUN-MA-PAV-LP-063-2016	\$79,764,411	Propios	12353001	2009	\$9,743,220
OBRAS PÚBLICAS	DOPI-MUN-AMP-PAV-LP-065-2016	MUNICIPIO DE ZAPOPAN	REENCARPETAMIENTO DE LA VIALIDAD, DESBASTADO DE LA CARPETA EXISTENTE, NIVELACIÓN DE POZOS DE VISITA, CAJAS DE VÁLVULAS, REJILLAS PLUVIALES, BOCAS DE TORMENTA Y ELEMENTOS ESTRUCTURALES QUE SOBRESALEN DE LA RASANTE DE LA VIALIDAD, CALAFATEOS, SEÑALÉTICA HOR	LICITACIÓN PÚBLICA	BREYSA CONSTRUCTORA, S.A DE C.V.	DOPI-MUN-AMP-PAV-LP-065-2016	\$10,115,493	Propios	12354001	1655	\$2,671,128
OBRAS PÚBLICAS	DOPI-MUN-RM-CA-AD-070-2016	MUNICIPIO DE ZAPOPAN	REHABILITACIÓN DE DAÑOS POR SISMO EN APLANADOS, IMPERMEABILIZANTES, PINTURA, PLAFONES, PISOS INTERIORES Y EXTERIORES, JARDINERAS, CONSTRUCCIÓN DE RAMPAS, CUBIERTA EXTERIOR, ADECUACIONES HIDRÁULICAS Y ACCIONES VARIAS, EN LA CRUZ VERDE SANTA LUCÍA, MUNICIPI	ASIGNACIÓN DIRECTA	CONSTRUCTORA Y EDIFICADORA PLASMA, S.A. DE C.V.	DOPI-MUN-RM-CA-AD-070-2016	\$1,449,650	Forta	12352001	123 Y 124	\$1,039,326
OBRAS PÚBLICAS	DOPI-FED-R23-PAV-LP-087-2016	MUNICIPIO DE ZAPOPAN	REENCARPETAMIENTO DE LA AV. CONSTITUYENTES, MUNICIPIO DE ZAPOPAN, JALISCO.	LICITACIÓN PÚBLICA	TC Construcción y Mantenimiento, S.A. de C.V.	DOPI-FED-R23-PAV-LP-087-2016	\$3,159,009	Propios	21655181	1	\$206,627
OBRAS PÚBLICAS	DOPI-FED-PR-PAV-LP-090-2016	MUNICIPIO DE ZAPOPAN	CONSTRUCCIÓN DE VIALIDAD CON CONCRETO HIDRÁULICO CALLE CUATLICUE DESDE LA CALLE OZOMATÍ A LA CALLE MICHÍ, INCLUYE: GUARNICIONES, BANQUETAS, RED DE AGUA POTABLE, ALCANTARILLADO Y ALUMBRADO PÚBLICO, ZONA LAS MESAS, MUNICIPIO DE ZAPOPAN, JALISCO.	LICITACIÓN PÚBLICA	Extra Construcciones, S.A. de C.V.	DOPI-FED-PR-PAV-LP-090-2016	\$1,609,206	Propios	21655201	1	\$203,890

			CONSTRUCCIÓN DE LA PRIMERA ETAPA DE LA CALLE PASEO DE LOS CIRUELOS DE PASEO DE LOS MEMBRILLOS A PASEO DE LOS										
OBRAS PÚBLICAS	DOPI-EST-CR-PAV-LP-102-2016	MUNICIPIO DE ZAPOPAN	ENCINOS CON CONCRETO HIDRÁULICO EN LA ZONA MESA	LICITACIÓN PÚBLICA	Extra Construcciones, S.A. de C.V.	DOPI-EST-CR-PAV-LP-102-2016	\$800,845	Propios		21655221	1	\$313,630	
			COLORADA, INCLUYE: GUARNICIONES, BANQUETAS, RED DE AGUA POTABLE, ALCANTARILLADO Y ALUMBRADO PÚBLIC										
OBRAS PÚBLICAS	DOPI-MUN-RM-PAV-AD-129-2016	CONSTITUCIÓN	CONSTRUCCIÓN DE BANQUETAS, BOLLARDOS, SUSTITUCIÓN DE REJILLAS PLUVIALES, REHABILITACIÓN DE BOCAS DE TORMENTA, APROCHES Y ARBOLADO EN EL TRAMO ORIENTE DE LA GLORIETA VENUSTIANO CARRANZA EN LA COLONIA CONSTITUCIÓN, MUNICIPIO DE ZAPOPAN, JALISCO	ASIGNACIÓN DIRECTA	KALMANI CONSTRUCTORA, S. A. DE C. V.	DOPI-MUN-RM-PAV-AD-129-2016	\$1,499,416	Forta		12354001	153	\$1,109,483	
OBRAS PÚBLICAS	DOPI-MUN-RM-PAV-AD-131-2016	LOMAS ALTAS	REPAVIMENTACIÓN, SELLO SLURRY SEAL, NIVELACIÓN DE POZOS DE VISITA Y CAJAS DE VÁLVULAS, SUSTITUCIÓN DE REJILLAS PLUVIALES Y SEÑALÉTICA HORIZONTAL Y VERTICAL EN LA CALLE LOMAS ALTAS DE LÍMITE MUNICIPAL Y LA GLORIETA DEL PASEO DE LA CANADÁ Y EN LA CALLE LA C	ASIGNACIÓN DIRECTA	KAROL URBANIZACIONES Y CONSTRUCCIONES, S.A. DE C.V	DOPI-MUN-RM-PAV-AD-131-2016	\$1,498,232	Forta		12354001	134	\$1,194,227	
OBRAS PÚBLICAS	DOPI-MUN-RM-OC-AD-132-2016	MUNICIPIO DE ZAPOPAN	DEMOLICIÓN DE VIVIENDAS ABANDONADAS, REFORZAMIENTO DE TALUDES Y ADECUACIONES SANITARIAS EN LA ZONA DE INUNDACIÓN Y CANAL DE LA MARTINICA, MUNICIPIO DE ZAPOPAN JALISCO.	ASIGNACIÓN DIRECTA	GRIAL CONSTRUCCIONES, S. A. DE C. V.	DOPI-MUN-RM-OC-AD-132-2016	\$940,138	Forta		12352001	152	\$595,820	
OBRAS PÚBLICAS	DOPI-MUN-RM-OC-AD-134-2016	MUNICIPIO DE ZAPOPAN	CONSTRUCCIÓN Y REFORZAMIENTO DE BORDOS PRIMERA ETAPA EN EL EJIDO DE SANTA LUCIA, MUNICIPIO DE ZAPOPAN, JALISCO	ASIGNACIÓN DIRECTA	IMAQSA, S. A. DE C. V.	DOPI-MUN-RM-OC-AD-134-2016	\$1,501,236	Forta		12354001	109	\$540,775	
OBRAS PÚBLICAS	DOPI-MUN-RM-IM-AD-138-2016	SANTA ANA TEPETITLAN	COMPLEMENTO DE LA CONSTRUCCIÓN DE MURO ORIENTE, REHABILITACIÓN DE BANQUETAS E INSTALACIÓN DE MALLA CICLÓN EN EL PANTEÓN MUNICIPAL UBICADO EN LA LOCALIDAD DE SANTA ANA TEPETITLÁN, MUNICIPIO DE ZAPOPAN, JALISCO.	ASIGNACIÓN DIRECTA	EURO TRADE, S. A. DE C. V.	DOPI-MUN-RM-IM-AD-138-2016	\$1,308,548	Forta		12354001	157 Y 156	\$945,380	

OBRAS PÚBLICAS	DOPI-MUN-CRM-AP-CI-141-2016	COLONIA LA VINATERA	Construcción de línea de conducción de agua potable desde el pozo de La Soledad de Nextipac a la Colonia Fuentesillas, en la localidad de Nextipac; Construcción de red de drenaje y descargas sanitarias en la Colonia la Vinatera, municipio de Zapopan, Jalisco	CONCURSO POR INVITACIÓN RESTRINGIDA	DESARROLLADORA LUMADI, S.A. DE C.V.	DOPI-MUN-CRM-AP-CI-141-2016	\$5,289,584	Propios		12353001	2	\$1,322,396
OBRAS PÚBLICAS	DOPI-MUN-RM-IE-CI-146-2016	VICENTE GUERRERO	SUMINISTRO Y COLOCACIÓN DE ESTRUCTURAS DE PROTECCIÓN DE RAYOS ULTRAVIOLETA EN LOS PLANTELES EDUCATIVOS: PLAZA COMUNITARIA INEEJAD MATRICULA 200, COLONIA CENTRO; CENTRO DE ATENCIÓN ESPECIAL MATRICULA 181, COLONIA EL VIGIA; ESCUELA PRIMARIA JUSTO SIERRA MAT	CONCURSO POR INVITACIÓN RESTRINGIDA	DURÁN JIMÉNEZ ARQUITECTOS Y ASOCIADOS, S.A. DE C.V.	DOPI-MUN-RM-IE-CI-146-2016	\$4,839,304	Forta		12352001	127	\$1,209,826
OBRAS PÚBLICAS	DOPI-MUN-RM-AP-CI-147-2016	COPALITA	PERFORACIÓN Y EQUIPAMIENTO DE POZO EN EL EJIDO DE COPALITA.	CONCURSO POR INVITACIÓN RESTRINGIDA	GRUPO LA FUENTE, S.A. DE C.V.	DOPI-MUN-RM-AP-CI-147-2016	\$5,204,600	Forta		12353001	129	\$1,301,150
OBRAS PÚBLICAS	DOPI-MUN-R33-ELE-CI-148-2016	LOMAS DEL CENTINELA	PRIMERA ETAPA DE ALUMBRADO PÚBLICO EN LAS CALLES JARDINES DEL VERGEL PONIENTE Y ORIENTE, JARDINES DE LOS OLMOS, JARDINES DE LOS ÁLAMOS, JARDINES DE LOS CEREZOS, JARDINES DE LAS MAGNOLIAS, JARDINES DEL OYAMEL, JARDINES DE LOS NISPEROS, JARDINES DE LOS CAPU	CONCURSO POR INVITACIÓN RESTRINGIDA	IME SERVICIOS Y SUMINISTROS, S.A. DE C.V.	DOPI-MUN-R33-ELE-CI-148-2016	\$4,251,366	Infra		12353001	1	\$1,062,842
OBRAS PÚBLICAS	DOPI-MUN-RM-PAV-CI-152-2016	MUNICIPIO DE ZAPOPAN	REENCARPETADO DE LA VIALIDAD, DESBASTADO DE LA CARPETA EXISTENTE, NIVELACIÓN DE POZOS DE VISITA, CAJAS DE VÁLVULAS, REJILLAS PLUVIALES, BOCAS DE TORMENTA Y ELEMENTOS ESTRUCTURALES QUE SOBRESALEN DE LA RASANTE DE LA VIALIDAD, CALAFATEOS, SEÑALÉTICA HORIZON	CONCURSO POR INVITACIÓN RESTRINGIDA	CONSTRUCTORA CECUCHI, S. A. DE C. V.	DOPI-MUN-RM-PAV-CI-152-2016	\$5,069,996	Forta		12354001	145	\$1,267,499
OBRAS PÚBLICAS	DOPI-MUN-RM-PAV-CI-155-2016	MUNICIPIO DE ZAPOPAN	CONSTRUCCIÓN DE EMPEDRADO TRADICIONAL Y HUELLAS DE RODAMIENTO DE CONCRETO HIDRÁULICO MR-42, CUNETAS, GUARNICIONES, BANQUETAS, SEÑALAMIENTO VERTICAL Y HORIZONTAL EN EL CAMINO AL ARENERO, MUNICIPIO DE ZAPOPAN, JALISCO.	CONCURSO POR INVITACIÓN RESTRINGIDA	CONSTRUCTORA LASA, S. A. DE C. V.	DOPI-MUN-RM-PAV-CI-155-2016	\$7,468,158	Forta		12354001	126	\$1,867,039

OBRAS PÚBLICAS	DOPI-MUN-RM-IE-CI-158-2016	MUNICIPIO DE ZAPOPAN	SUMINISTRO Y COLOCACIÓN DE ESTRUCTURAS DE PROTECCIÓN DE RAYOS ULTRAVIOLETA EN LOS PLANTELES EDUCATIVOS: ESCUELA PRIMARIA 5 DE MAYO Y BERNARDO ORTÍZ DE MONTELLANO, MATRICULA 642, COLONIA MISIÓN DEL BOSQUE; ESCUELA PRIMARIA RURAL LUIS PÉREZ VERDÍA, MATRICUL	CONCURSO POR INVITACIÓN RESTRINGIDA	INECO CONSTRUYE, S. A. DE C. V.	DOPI-MUN-RM-IE-CI-158-2016	\$3,328,459	Forta	12352001	128	\$832,115
OBRAS PÚBLICAS	DOPI-MUN-RM-PAV-AD-161-2016	MUNICIPIO DE ZAPOPAN	Programa emergente de bacheo de vialidades en Zapopan Centro tramo 2, municipio de Zapopan, Jalisco.	ASIGNACIÓN DIRECTA	Constructora y Urbanizadora Ceda, S. A. de C.V.	DOPI-MUN-RM-PAV-AD-161-2016	\$999,587	Forta	12354001	135	\$713,779
OBRAS PÚBLICAS	DOPI-MUN-RM-PAV-AD-163-2016	MUNICIPIO DE ZAPOPAN	Programa emergente de bacheo de vialidades en Zapopan Sur Poniente tramo 1, municipio de Zapopan, Jalisco.	ASIGNACIÓN DIRECTA	Regino Ruiz del Campo Medina	DOPI-MUN-RM-PAV-AD-163-2016	\$1,001,251	Forta	12354001	143	\$899,585
OBRAS PÚBLICAS	DOPI-MUN-RM-PAV-AD-167-2016	MUNICIPIO DE ZAPOPAN	Programa emergente de bacheo de vialidades en Zapopan Norponiente tramo 1, municipio de Zapopan, Jalisco.	ASIGNACIÓN DIRECTA	Alquimia Grupo Constructor, S. A. de C. V.	DOPI-MUN-RM-PAV-AD-167-2016	\$990,472	Forta	12354001	151	\$233,545
OBRAS PÚBLICAS	DOPI-MUN-RM-PAV-AD-168-2016	MUNICIPIO DE ZAPOPAN	Programa emergente de bacheo de vialidades en Zapopan Norponiente tramo 2, municipio de Zapopan, Jalisco	ASIGNACIÓN DIRECTA	Karol Urbanizaciones y Construcciones, S.A. de C.V.	DOPI-MUN-RM-PAV-AD-168-2016	\$988,478	Forta	12354001	132	\$735,073
OBRAS PÚBLICAS	DOPI-MUN-RM-PROY-AD-185-2016	MUNICIPIO DE ZAPOPAN	Proyecto ejecutivo de la renovación y ampliación del Museo de Arte de Zapopan, ubicado en el Andador 20 de Noviembre y la calle 28 de Enero, en la cabecera municipal, de Zapopan, Jalisco.	ASIGNACIÓN DIRECTA	Grupo Arquitectos Toussaint y Orendain, S.C.	DOPI-MUN-RM-PROY-AD-185-2016	\$986,035	Forta	12352001	120	\$246,509

LIC. JESUS PABLO LEMOS NAVARRO
Presidente Municipal



PRESIDENCIA MUNICIPAL
ASEJ2016-12-15-02-2017-1

MTR. LUIS GARCÍA SOTELO
Tesorero Municipal



Bajo protesta de decir verdad declaramos que los Estados Financieros y sus Notas son razonablemente correctos y responsabilidad del emisor.

Informativa de Proveedores.



Gobierno de
Zapopan

H. AYUNTAMIENTO
CONSTITUCIONAL DE ZAPOPAN
2015-2018

Informativa de Proveedores
Municipio Zapopan
DEL 1-AL 31-DE DICIEMBRE DE 2016

Nombre o Razón Social	RFC	ORIGEN	CONCEPTO	DOMICILIO	IMPORTE	FECHA DE FACTURA	NO. DE FACTURA
EURO TRADE S.A. DE C.V.			Recaudación propia (L DOPI-MUN-RM-IM-AD-138-2016 ESTIMACIÓN 2		879761.54	20/10/2016	J8
EURO TRADE S.A. DE C.V.			Recaudación propia (L DOPI-MUN-RM-IM-AD-138-2016 ESTIMACIÓN 1		65618.22	20/10/2016	J7
ABA SEGUROS SA DE CV			Recaudación propia (L PAGO DE DEDUCIBLE DE VEHICULOS, CHARGER BCO-JHX9175 2010 AH276000 POR EL PERI		9750	15/08/2016	ADGDL-125710
ABA SEGUROS SA DE CV			Recaudación propia (L SEGUROS RESPONSABILIDAD CIVIL PARQUE VEHICULAR AL TAS POSTERIORES		35519.77	31/08/2016	FSGDL-1689087
ABA SEGUROS SA DE CV			Recaudación propia (L POLIZA SEGURO PARQUE VEHICULAR Y MAQ. PESADA		17005.86	18/11/2016	FSGDL-1744766
ABA SEGUROS SA DE CV			Recaudación propia (L SEGURO DE BIENES PATRIMONIALES (ALTAS POSTERIORES PARQUE VEHICULAR)		52964.97	28/11/2016	C FSGDL-1748964
ACADEMIA REGIONAL DE SEGURIDAD PUBLICA DEL SURESTE			Recaudación propia (L CURSO DE CULTURA DE LA LEGALIDAD CONFORME A PROGRAMA DE PROFESIONALIZACIÓN		140000	11/11/2016	
ACCION CULTURAL CROMATICA SC			Recaudación propia (L CORRECCIÓN DE ESTILO Y EDICIÓN DE ESTILO Y ORTOFIPOGRAFICA, DISEÑO EDITPRIAL DE		120906.8	30/11/2016	
ACCION CULTURAL CROMATICA SC			Recaudación propia (L EDICIÓN Y ENCUADERNACIÓN. SOLICITADO POR LA DIRECCIÓN DE RECREACIÓN		156600	01/12/2016	
ACCION FIRE MEXICO SA DE CV			Recaudación propia (L SERVICIO A SISTEMA CONTRA INCENDIO OTEI-026/2016-SISI. SOLICITADO POR LA UNIDAD		25560.52	30/11/2016	
ACCION FIRE MEXICO SA DE CV			Recaudación propia (L CINTA DE ACORDONAMIENTO, SOLICITADO POR LA DIRECCION DE PROTECCION CIVIL Y BC		49678.16	30/11/2016	
ACEROS Y COMPLEMENTOS CONSTRUCTIVOS SA DE CV			Recaudación propia (L ALAMBRE RECOCIDO Y VARILLA. COORDINACION GENERAL DE SERVICIOS MUNICIPALES		65250	23/11/2016	C30731
ACEROS Y COMPLEMENTOS CONSTRUCTIVOS SA DE CV			Recaudación propia (L COMPRA DE 90 ROLLOS DE MAYA CICLONICA 11X2.00 TRAMUSA. SOLICITADO POR DIRECC		76212	24/11/2016	C30760
ACEROS Y COMPLEMENTOS CONSTRUCTIVOS SA DE CV			Recaudación propia (L MALLA CICLONICA Y ALAMBRE RECOCIDO. SOLICITA DIR. CEMENTERIOS.		56724	28/11/2016	C30814
ACEROS Y COMPLEMENTOS CONSTRUCTIVOS SA DE CV			Recaudación propia (L REJA DE ACERO, POSTE, PUERTA REJA, PORTON Y POSTE CARGADOR. SOLICITA DIR. MEDIO		2140565.98	30/11/2016	C30874
ACEROS Y COMPLEMENTOS CONSTRUCTIVOS SA DE CV			Recaudación propia (L MALLA CICLÓNICA Y ACCESORIOS PARA SU INSTALACION. SOLICITA DIR. DE MEJORAMIENT		227102.93	28/12/2016	C31545
ACEROS Y COMPLEMENTOS CONSTRUCTIVOS SA DE CV			Recaudación propia (L REJA DE ACERO ESTILO EUROPEO PARA SUBDESTINO MEJORAMIENTO DE ZONAS O ESPACI		167041.16	29/12/2016	C 31581
ACTIVA DEL CENTRO SA DE CV			Recaudación propia (L PUBLICIDAD EN RADIO. 2da CAMPAÑA DE SEGURIDAD CO-369/2016		256476	13/12/2016	CON 90
ACTIVA DEL CENTRO SA DE CV			Recaudación propia (L PUBLICIDAD EN RADIO 2do. CO-370/2016		407319.2	13/12/2016	CON 89
ACTIVA ZONE SA DE CV			Recaudación propia (L EQUIPOS Y APARATOS PARA GYMNASIO. SOLICITA DIR. PROGRAMAS SOCIALES MUNICIPAI		821688.9	25/11/2016	
ACTIVA ZONE SA DE CV			Recaudación propia (L SUMINISTROS DE ESTACIONES DE RECICLAJE CON 3 CONTENEDORES Y BASTIDOR. SOLICIT/		550014	30/11/2016	
ACTIVA ZONE SA DE CV			Recaudación propia (L SEÑALAMIENTOS VARIOS		462144	17/12/2016	
AQUALITAS POLITIKA SC			Recaudación propia (L REALIZACIÓN DE UN PROGRAMA EN MATERIA DE SEGURIDAD PÚBLICA CAMPAÑA DE CUA		2000000	27/12/2016	
ALBE INTERNACIONAL SA DE CV			Recaudación propia (L PAPELERIA DIVERSA. SOLICITADO POR LA DIRECCIÓN DE INGRESOS		67154.14	21/10/2016	D96349
ALBE INTERNACIONAL SA DE CV			Recaudación propia (L ROLLO BOND PARA PLOTTER. SOLICITA GESTION INTEGRAL CIUDADANA.		3222.05	22/11/2016	D97953
ALBE INTERNACIONAL SA DE CV			Recaudación propia (L HOJAS BLANCAS, SOLICITADAS POR LA COORDINACION GENERAL DE DESARROLLO ECONO		11616.96	22/11/2016	D 97954
ALBE INTERNACIONAL SA DE CV			Recaudación propia (L ARTICULOS DE PAPELERIA, SOLICITADOS POR LA DIRECCION ADMINISTRATIVA DE SEGURIC		145382.08	28/11/2016	D 98214
ALBE INTERNACIONAL SA DE CV			Recaudación propia (L PAPELERIA VARIOS. SOLICITA DIR. RASTRO.		8104.73	08/12/2016	D 98824
ALCOR DE OCCIDENTE SA DE CV			Recaudación propia (L MANTENIMIENTO DE BOMBA SUMERGIBLE. SOLICITA DIR. DE GESTION INTEGRAL DE AGU/		13920	30/11/2016	B1179
ALCOR DE OCCIDENTE SA DE CV			Recaudación propia (L MANTENIMIENTO A BOMBA SUMERGIBLE DE POZOS, SOLICITADA POR LA DIRECCION DE C		13920	30/11/2016	b 1176
ALDSANBM CONSTRUCTORA SA DE CV			Recaudación propia (L DOPI-MUN-RP-PAV-LP-030-2016 EST. 3		307841.46	14/10/2016	
ALDSANBM CONSTRUCTORA SA DE CV			Recaudación propia (L DOPI-MUN-RP-PAV-LP-030-2016 EST. 4		519309.39	10/11/2016	
AL-MANSUR CONSTRUCCIONES SA DE CV			Recaudación propia (L DOPI-MUN-RP-EP-AD-015-2016 EST. 1		774381.03	04/11/2016	
AL-MANSUR CONSTRUCCIONES SA DE CV			Recaudación propia (L DOPI-MUN-RP-EP-AD-015-2016 EST. 2		345695.31	04/11/2016	
ALNEU SA DE CV			Recaudación propia (L LETREROS SOLICITADO POR LA DIRECCIÓN DE PROGRAMAS SOCIALES MUNICIPALES		81327.6	30/11/2016	
ALNEU SA DE CV			Recaudación propia (L 58 PZAS DE BOLARDOS TUBO CEDULA 30 CON CABEZAL. SOLICITADO POR LA DIRECCION D		97556	30/11/2016	
ALNEU SA DE CV			Recaudación propia (L 50 PIEZAS SEÑALÉTICA SENTIDO DE CIRCULACIÓN		55100	19/12/2016	
ALQUIMIA GRUPO CONSTRUCTOR SA DE CV			Recaudación propia (L DOPI-MUN-RM-PAV-AD-167-2016 EST. 1		233545.39	27/10/2016	A70
APLICACIONES EN COMUNICACIONES Y SOFTWARE SA DE CV			Recaudación propia (L MANTENIMIENTO ASISTEL DE ENERO AL DICIEMBRE 2016. SOLICITA DIR. INNOVACION GUI		119834.14	05/10/2016	A 328
APSCONTROL SA DE CV			Recaudación propia (L SERVICIO DE FUMIGACION EN EL CENTRO CULTURAL CONSTITUCION. SOLICITADO POR LA		5626	29/11/2016	
ARMY UNIFORMES SA DE CV			Recaudación propia (L COMPRA DE GUANTES, BOTAS DE SEGURIDAD Y ZAPATO PARA MÉDICO. SOLICITADO POR		22499.94	13/09/2016	
ARMY UNIFORMES SA DE CV			Recaudación propia (L VESTIMENTAS VARIAS. SOLICITA DIR. PROTECCION ANIMAL.		31968.44	17/10/2016	
ARMY UNIFORMES SA DE CV			Recaudación propia (L 13 PZA PANTALON CAMUFLAJE DE GABARDINA PARA CABALLERO.SOLICITADO POR UNID.		7604.96	01/11/2016	
ARMY UNIFORMES SA DE CV			Recaudación propia (L GUANTES MIXTOS DE PIEL Y CARNAZA REFORZADOS EN PALMA Y DEDOS. SOLICITADOS PC		8816	03/11/2016	
ARMY UNIFORMES SA DE CV			Recaudación propia (L BOTAS DIALECTRICAS . SOLICITADO POR DIRECCION DE ALUMBRADO.		9161.68	31/12/2016	C 2444
ARO ASFALTOS Y RIEGOS DE OCCIDENTE SA DE CV			Recaudación propia (L MEZCLA ASFÁLTICA EN FRIO, PRESENTACIÓN, COSTALITOS DE 25 KG. (800 PZA)		42688	11/11/2016	
ARO ASFALTOS Y RIEGOS DE OCCIDENTE SA DE CV			Recaudación propia (L MEZCLA ASFÁLTICA EN FRIO, PRESENTACIÓN, COSTALITOS DE 25 KG. (800 PZA)		42688	11/11/2016	
ARO ASFALTOS Y RIEGOS DE OCCIDENTE SA DE CV			Recaudación propia (L MEZCLA ASFÁLTICA FINA EN CALIENTE PARA BACHEO (180.28 TON)		291519.97	25/11/2016	
ARO ASFALTOS Y RIEGOS DE OCCIDENTE SA DE CV			Recaudación propia (L MEZCLA ASFÁLTICA EN FRIO PRESENTACIÓN COSTALES DE 25 KG (10,160 PZA)		542137.6	25/11/2016	
ARO ASFALTOS Y RIEGOS DE OCCIDENTE SA DE CV			Recaudación propia (L MEZCLA ASFÁLTICA FINA EN CALIENTE PARA BACHEO (1,830.75 TON)		2960395.98	28/11/2016	
ARO ASFALTOS Y RIEGOS DE OCCIDENTE SA DE CV			Recaudación propia (L MEZCLA ASFÁLTICA FINA EN CALIENTE PARA BACHEO (356.74 TON)		576862.85	28/11/2016	
ARO ASFALTOS Y RIEGOS DE OCCIDENTE SA DE CV			Recaudación propia (L MEZCLA ASFÁLTICA EN FRÍO, PRESENTACIÓN EN COSTALES DE 25 KG (4,173 PZA)		222671.28	28/11/2016	
ARO ASFALTOS Y RIEGOS DE OCCIDENTE SA DE CV			Recaudación propia (L DOPI-EST-CR-PAV-LP-106-2016 ESTIMACION 2		1879850.67	17/12/2016	
ARO ASFALTOS Y RIEGOS DE OCCIDENTE SA DE CV			Recaudación propia (L DOPI-EST-CR-PAV-LP-107-2016 ESTIMACION 1		112851.77	17/12/2016	

**Informativa de Proveedores
Municipio Zapopan
DEL 1 AL 31 DE DICIEMBRE DE 2016**

ARO ASFALTOS Y RIEGOS DE OCCIDENTE SA DE CV	Recaudación propia (L DOPI-EST-CR-PAV-LP-107-2016 ESTIMACION 2	506151.03	17/12/2016	1513
ARO ASFALTOS Y RIEGOS DE OCCIDENTE SA DE CV	Recaudación propia (L MEZCLA ASFÁLTICA CALIENTE DENSA (410 TON) SOLICITADA POR LA DIR. DE PAVIMENTOS	446588.4	27/12/2016	1541
ARRENDADORA UNICA SA DE CV	Recaudación propia (L ARRENDAMIENTO DE VEHICULOS C/EQUIPAMIENTO UNIFORMES Y EQUIPO DE PROTECCIC	2455509.63	22/12/2016 AU-2673	
ARRENDADORA UNICA SA DE CV	Recaudación propia (L ARRENDAMIENTO DE VEHICULOS PAGO PARCIAL 1/12	7500000	22/12/2016 AU-2672	
ARRENTAC SA DE CV	Recaudación propia (L MEZCLA ASFÁLTICA EN FRIO A GRANEL. SOLICITA DIR. DE PAVIMENTOS.	150522.88	06/10/2016	498
ARRENTAC SA DE CV	Recaudación propia (L RENTA DE MAQUINARIA PESADA.SOLICITADO POR COORD GENERAL DE GESTION INTEG.R	76615.68	23/11/2016	522
ARRENTAC SA DE CV	Recaudación propia (L RENTA DE BULLDOZER. SOLICITADO POR COORDINACION GENERAL DE GESTION INTEG.R	56115	23/11/2016	521
ARRENTAC SA DE CV	Recaudación propia (L RENTA DE MAQUINARIA PESADA TRACTOR ORUGA.SOLICITADO POR LA COORD GENERAL	157122	23/11/2016	520
ARTEK SA DE CV	Recaudación propia (L MATERIAL DE PINTURA PARA TA ENRIQUE GONZALEZ MARTINEZ NUM 26 COL CENTRO	32265.34	29/12/2016	12347
ASESORES EN EQUIPOS DE PROTECCION INDUSTRIAL SIRE SA DE CV	Recaudación propia (L COMPRA DE DETECTOR MULTIGAS CON SENSOR Y CÁMARA TERMOGRÁFICA. SOLICITADO	329981.72	01/12/2016 CFDI4900	
ASESORES EN EQUIPOS DE PROTECCION INDUSTRIAL SIRE SA DE CV	Recaudación propia (L DETECTOR MULTIGAS CON SENSORRES. SOLICITA DIR. PROTECCION CIVIL.	203053.36	01/12/2016 CFDI 4899	
ASFALTOS Y AGREGADOS COPALITA SA DE CV	Recaudación propia (L MEZCLA ASFÁLTICA EN FRIO PRESENTACIÓN COSTALITOS DE 25 KG (800 PZA) SOLICITADA I	144421.16	10/11/2016	772
ASFALTOS Y AGREGADOS COPALITA SA DE CV	Recaudación propia (L MEZCLA ASFÁLTICA EN FRIO	178357.66	29/11/2016	777
ASFALTOS Y AGREGADOS COPALITA SA DE CV	Recaudación propia (L MEZCLA ASFÁLTICA EN FRÍO, PRESENTACIÓN A GRANEL (758.78 TON)	1073825.46	29/11/2016	778
ASM INTERNATIONAL SA DE CV	Recaudación propia (L CAMARA FOTOGRÁFICA DIGITAL SAN GABRIEL NUM 631 COL LOS ARCOS	16796.8	28/12/2016 ASM 22189	
AUTO SELECT EXCHANGE SA DE CV	Recaudación propia (L REPRESENTACION ARTISTICA "FERIA DEL TEOCINTLE" DEL 7 AL 22 OCTUBRE 2016. SOLICITA	48532.68	13/12/2016 A08158	
AUTOMOTIVE TRUCKS SA DE CV	Recaudación propia (L CAMION DE VOLTEO 14 M3 MOTOR DIESEL	1950000.02	26/12/2016	117435
AUTOMOTIVE TRUCKS SA DE CV	Recaudación propia (L CAMION DE VOLTEO 14 M3 MOTOR DIESEL	1950000.02	26/12/2016	117434
AXTEL SAB DE CV	Recaudación propia (L RENTA Y SERVICIO DE LINEAS TELEFONICAS. SOLICITA DIR. DE INNOVACION GUBERNAMEN	11520.31	18/12/2016 CB-23365019	
BETTER BRANDS SA DE CV	Recaudación propia (L CALZADO ESCOLAR, SOLICITADO POR LA DIRECCION DE PROGRAMAS ESTRATEGICOS.	1097581.56	24/11/2016 ZC 1569	
BETTER BRANDS SA DE CV	Recaudación propia (L CALZADO ESCOLAR, SOLICITADO POR LA DIRECCION DE PROGRAMAS SOCIALES ESTRATEGI	547990.96	25/11/2016 ZC 1572	
BIOZONE CHEMICAL S DE RL DE CV	Recaudación propia (L HIPOCLORITO DE SODIO PARA DI LAZARO CARDENAS NUM 1304 COL PARQUE INDUSTRIAL	3340.8	09/12/2016 MAQ 20059	
BIRMEK CONSTRUCCIONES S.A. DE C.V.	Recaudación propia (L DOPI-MUN-R33-ALUM-AD-220-2015 EST. 1	597093	01/11/2016	35
BOMBAS SERVICIOS Y REPARACIONES RAGO SA DE CV	Recaudación propia (L TABLERO DE FUERZA Y CONTROL DE VELOCIDAD VARIABLE. SOLICITA DIR. DE AGUA Y DREJ	92800	29/12/2016	913
BREYSA CONSTRUCTORA SA DE CV	Recaudación propia (L DOPI-MUN-AMP-PAV-LP-065-2016 ESTIMACION 3	2074782.43	25/11/2016	736
CABLEVISION RED SA DE CV	Recaudación propia (L RENTA Y SERVICIO DE LINEAS TELEFONICAS. SOLICITA DIR. INNOVACION GUBERNAMENTA	77128.05	10/10/2016 A-65132	
CABLEVISION RED SA DE CV	Recaudación propia (L SERVICIO DE INTERNET EMPRESARIAL. MES OCTUBRE 2016. SOLICITA DIR. INNOVACION GI	97690.56	10/10/2016 A-65131	
CABLEVISION RED SA DE CV	Recaudación propia (L RENTA INTERNET Y ACCESO A SERVICIO DE FIBRA OPTICA, MES OCTUBRE 2016. SOLICITA D	301600	10/10/2016 A-65130	
CABLEVISION RED SA DE CV	Recaudación propia (L RENTA MENSUAL POR EL ACCESO Y SERVICIO DE INTERNET CON FIBRA ÓPTICA. CORRESPO	313200	15/11/2016 A-66240	
CABLEVISION RED SA DE CV	Recaudación propia (L RENTA DE SERVICIO TELEFONICO CORRESPONDIENTE AL MES DE DICIEMBRE 2016.	69600	15/11/2016 A-66246	
CABLEVISION RED SA DE CV	Recaudación propia (L CARGOS POR RENTA MENSUAL Y ACCESO A INTERNET CON FIBRA ÓPTICA. ADEUDO DE JUN	38280	15/11/2016 A-66247	
CABLEVISION RED SA DE CV	Recaudación propia (L RENTA MENSUAL INTERNET Y ACCESO SERV.INTERNET MES DICIEMBRE.SOLICITADO POR	319580	15/11/2016 A66244	
CABLEVISION RED SA DE CV	Recaudación propia (L PAGO RENTA SRVICIO INTERNET MES DE DICIEMBRE 2016.SOLICITADO POR COORD GENEI	97690.56	15/11/2016 A-66245	
CABLEVISION RED SA DE CV	Recaudación propia (L CARGO POR SERVICIO DE INTERNET CON CABLE MODEM E INTERNET. CORRESPONDIENTE	97690.56	15/11/2016 A-66241	
CABLEVISION RED SA DE CV	Recaudación propia (L CARGOS POR PAQUETE TELEFÓNICO CONVENCIONAL POR EL MES DE NOV DE 2016.CARGO	76195.37	15/11/2016 A-66242	
CADENA RADIODIFUSORA MEXICANA SA DE CV	Recaudación propia (L PUBLICIDAD EN RADIO DE LA CAMPAÑA ÚTILES ESCOLARES CO-081/2016	129288.98	27/09/2016 A1654028802221	
CADENA RADIODIFUSORA MEXICANA SA DE CV	Recaudación propia (L PUBLICIDAD EN RADIO CONVENIOCO-081/2016. SOLICITADO POR LA COORD. DE ANALISIS	132970.22	16/12/2016 A1662528801279	
CADENA RADIODIFUSORA MEXICANA SA DE CV	Recaudación propia (L SPOTS CAMPAÑA SEGURIDAD PATRULLAS	215481.6	16/12/2016 A1662528801277	
CADENA RADIODIFUSORA MEXICANA SA DE CV	Recaudación propia (L PUBLICIDAD EN RADIO. 2do CONVENIO CO-364/2016. SOLICITADO POR LA COORD. DE AN/	462904.19	16/12/2016 A1662528201278	
CAFE CUMBRE SA DE CV	Recaudación propia (L 8,776 DEPENSAS SOLICITADAS P AV PIRULES NUM 96 COL CIUDAD GRANJA	1227411.36	01/12/2016 2539 CT	
CAFE CUMBRE SA DE CV	Recaudación propia (L 1,366 DEPENSAS SOLICITADAS F AV PIRULES NUM 96 COL CIUDAD GRANJA	191048.76	01/12/2016 2538 CT	
CALZADO DE TRABAJO SA DE CV	Recaudación propia (L 120 PZA BOTAS DE SEGURIDAD	56376	03/11/2016 B64677	
CALZADO DE TRABAJO SA DE CV	Recaudación propia (L KIT CALZADO DE SEGURIDAD. SOLICITA DIR. PAVIMENTOS.	59664.6	23/12/2016 B66197	
CAMARA NACIONAL DE COMERCIO SERVICIOS Y TURISMO DE GUADAL	Recaudación propia (L ORNAMENTACION NAVIDEÑA 2016. SOLICITA RELACIONES PUBLICAS.	812000	24/11/2016	176205
CAMIONERA DE JALISCO SA DE CV	Recaudación propia (L REFACCIONES PARA STOCK EN ALMACEN	105908	24/11/2016	359779
CAMIONERA DE JALISCO SA DE CV	Recaudación propia (L 2000 LT ACEITE PARA MOTOR A DIESEL.SOLICITADO POR UNIDAD DE MANTENIMIENTO VE	73776	25/11/2016	359837
CAPA 3 GDL SA DE CV	Recaudación propia (L CONECTOR TELEFONICO RJ11.SOLICITADO POR LA DIRECCION DE INNOVACION GUBERNA	1856	30/11/2016	538
CAPACITORES Y ELECTROSISTEMAS INDUSTRIALES SA DE CV	Recaudación propia (L MATERIALES DE TRABAJO VARIOS. SOLICITADO POR SERVICIOS MUNICIPALES	48590.37	14/09/2016	1047
CEIBA REPRESENTACIONES SC	Recaudación propia (L REPRESENTACION ARTISTICA PROGRAMA MAESTROS DEL BARRO MES NOVIEMBRE .SOLIK	32285	22/11/2016	336
CEIBA REPRESENTACIONES SC	Recaudación propia (L REPRESENTACION ARTISTICA EVENTO VELAS Y FLORES FESTEJO DIA DE LOS MUERTOS.SOL	121220	24/11/2016	338
CEIBA REPRESENTACIONES SC	Recaudación propia (L REPRESENTACION ARTISTICA "SHOW DE VIRULO DE CUBA CON AMOR" 8 Y 9 DE OCTUBRE	57420	24/11/2016	337
CEIBA REPRESENTACIONES SC	Recaudación propia (L REPRESENTACION ARTISTICA DEL EVENTO CONCIERTO ANDANZAS DEL ROCK	38280	25/11/2016	339
CEIBA REPRESENTACIONES SC	Recaudación propia (L REPRESENTACION ARTISTICA DEL EVENTO "POSADA POPULAR" 18 DIC. 2016 EXPLANADA C	140360	01/12/2016	343
CENTRAL EDIFICACIONES, S.A. DE C.V.	Recaudación propia (L DOPI-MUN-R33FORTA-PROY-AD-008-2016 ESTIMACIÓN 2	151663.68	21/10/2016 A806	
CENTRO DE INVESTIGACIONES Y ESTUDIOS SUPERIORES EN ANTROPOI	Recaudación propia (L ESTUDIOS PROFESIONALES CO-384/2016. SOLICITA COORD. GRAL. DE GESTION DE LA CIUD	1247000	16/12/2016 F121,F122,F123	
CENTRO REGIONAL DE ACTUALIZACIÓN EN MATERIA DE SEGURIDAD P	Recaudación propia (L PAGO DEL CURSO DE CAPACITACIÓN AL ESCUADRÓN MOTORIZADO CONFORME AL OFIC	1500000	29/11/2016 B 445	

**Informativa de Proveedores
Municipio Zapopan
DEL 1 AL 31-DE DICIEMBRE DE 2016**

CERCA MALLA DE OCCIDENTE SA DE CV	Recaudación propia (L COMPRA DE MALLA CICLONICA Y TRABAJOS DE ALBAÑILERÍA. SOLICITADO POR JEFATURA	13931.47	26/11/2016	B14834
CERCA MALLA DE OCCIDENTE SA DE CV	Recaudación propia (L COMPRA DE REJA DE ACERO. SOLICITADO POR DIRECCIÓN DE ASEO PÚBLICO	113165.42	29/11/2016	B14840
CINCO CONTEMPORANEA SA DE CV	Recaudación propia (L OPZ-R33-PAV-CI-072/15 EST. 4	271711.83	29/09/2016	B-265
CLUB ROTARIO ZAPOCAN LAS FUENTES A.C.	Recaudación propia (L APOYO DIFERENCIA TIPO DE CAMBIO Y PAGO DE SEGURO DE TRASLADO DE 280 SILLAS D	13947.57	24/11/2016	0004 A
COMERCIALIZADORA DE RADIO DE JALISCO SA DE CV	Recaudación propia (L PUBLICIDAD EN RADIO 2da. CAMPAÑA DE SEGURIDAD CO-388/2016	157296	14/12/2016	GDL-10152
COMERCIALIZADORA DE RADIO DE JALISCO SA DE CV	Recaudación propia (L PUBLICIDAD EN RADIO 2do CONVENIO CO-376/2016	283888.4	14/12/2016	GDL-10153
COMPUCAD SA DE CV	Recaudación propia (L LICENCIA DE SOFTWARE CORELDRAW GRAPHICS SUITE X8	61862.8	12/12/2016	52524
COMPUCAD SA DE CV	Recaudación propia (L 9 COMPUTADORAS DE ESCRITORIO MARCA HP MOD. ELITEDESK 705	119945.16	15/12/2016	52736
COMPUTER FORMS SA DE CV	Recaudación propia (L ACTA DE NACIMIENTO TAMAÑO OFICIO. SOLICITA AREA ADMVA. DE TESORERIA.	1067200	28/10/2016	1120
COMPUTER FORMS SA DE CV	Recaudación propia (L COMPRA DE 650,000 DE RECIBOS OFICIALES SERIE AA. SOLICITADO POR DIRECCIÓN DE INC	1274260	14/12/2016	1178
CONSTRUCCIONES ANAYARI SA DE CV	Recaudación propia (L DOPI-MUN-PP-PAV-LP-055-2016 EST. 2	98981.5	28/10/2016	A-117
CONSTRUCCIONES ANAYARI SA DE CV	Recaudación propia (L DOPI-MUN-PP-PAV-LP-055-2016 ESTIMACION 3	51458.28	03/12/2016	A-125
CONSTRUCCIONES ICU SA DE CV	Recaudación propia (L DOPI-MUN-RM-PAV-CI-150-2016 ESTIMACION 1	3718669.97	28/11/2016	F59
CONSTRUCCIONES MIROT, S.A. DE C.V.	Recaudación propia (L DOPI-MUN-PP-PAV-LP-058-2016 EST. 2	4275629.28	08/11/2016	F 136
CONSTRUCTORA CECUCHI S.A. DE C.V.	Recaudación propia (L DOPI-MUN-RM-PAV-CI-152-2016 ANT. 25%	1267499.04	17/11/2016	277
CONSTRUCTORA CONSTIER SA DE CV	Recaudación propia (L TRABAJOS DE IMPERMEABILIZACION. SOLICITA JEFATURA UNIDAD DE EDIFICIOS.	208912.75	06/07/2016	39
CONSTRUCTORA CONSTIER SA DE CV	Recaudación propia (L PAGO DE ESTIMACIÓN 1 DE LA AD-028/2016-RII. SOLICITADO POR JEFATURA DE UNIDAD D	85248.33	24/08/2016	45
CONSTRUCTORA CONSTIER SA DE CV	Recaudación propia (L TRABAJOS DE IMPERMEABILIZACION. SOLICITA JEFATURA UNIDAD DE EDIFICIOS.	197552.98	08/09/2016	47
CONSTRUCTORA CONSTIER SA DE CV	Recaudación propia (L TRABAJOS DE IMPERMEABILIZACION. SOLICITA JEFATURA UNIDAD DE EDIFICIOS.	32384.23	21/09/2016	48
CONSTRUCTORA CONSTIER SA DE CV	Recaudación propia (L TRABAJOS DE IMPERMEABILIZACION. SOLICITA JEFATURA UNIDAD DE EDIFICIOS.	52227.84	07/11/2016	41
CONSTRUCTORA DIRU SA DE CV	Recaudación propia (L DOPI-MUN-RP-PAV-LP-020-2016 EST. 4	369281.84	14/11/2016	154
CONSTRUCTORA LASA SA DE CV	Recaudación propia (L DOPI-MUN-RM-PAV-CI-155-2016 ANTICIPO 25%	1867039.42	15/11/2016	9515B
CONSTRUCTORA PECRU SA DE CV	Recaudación propia (L DOPI-MUN-RM-PAV-CI-154-2016 ANTICIPO 25%	845577.73	25/11/2016	A1068
CONSTRUCTORA SUR DE GUADALAJARA SA DE CV	Recaudación propia (L ADELANTO POR CONTRATO CO-342/2016	423595.96	19/12/2016	A 483
CONSTRUCTORA Y DESARROLLADORA BARBA Y ASOCIADOS SA DE CV	Recaudación propia (L DOPI-MUN-RM-AP-CI-145-2016 ANT. 25%	1280221.01	08/12/2016	255
CONSTRUCTORA Y EDIFICADORA PLASMA SA DE CV	Recaudación propia (L DOPI-MUN-RM-CA-AD-070-2016 EST. 2	992428.11	04/11/2016	135
CONSTRUCTORA Y EDIFICADORA PLASMA SA DE CV	Recaudación propia (L DOPI-MUN-RM-CA-AD-070-2016 EST. 1	46898.28	04/11/2016	134
CONSTRUCTORA Y PAVIMENTADORA VISE SA DE CV	Recaudación propia (L MEZCLA ASFÁLTICA CALIENTE DENSA (451.12 TON)	464166.39	17/10/2016	FE 1419
CONSTRUCTORA Y PAVIMENTADORA VISE SA DE CV	Recaudación propia (L COMPRA DE MEZCLA ASFÁLTICA CALIENTE DENSA (217.97 TON) SOLICITADA POR LA DIR. D	224273.69	07/11/2016	FE 1444
CONSTRUCTORA Y PAVIMENTADORA VISE SA DE CV	Recaudación propia (L MEZCLA ASFÁLTICA CALIENTE DENSA (352.01 TON)	362190.13	15/11/2016	FE 1452
CONSTRUCTORA Y PAVIMENTADORA VISE SA DE CV	Recaudación propia (L MEZCLA ASFÁLTICA CALIENTE DENSA (244.68 TON)	251756.15	22/11/2016	FE 1455
CONSTRUCTORA Y PAVIMENTADORA VISE SA DE CV	Recaudación propia (L MEZCLA ASFÁLTICA CALIENTE DENSA (55.74 TON)	57352	26/11/2016	FE 1462
CONSTRUCTORA Y PAVIMENTADORA VISE SA DE CV	Recaudación propia (L EMULSION PARA BACHEO (150.000 LT)	1044000	26/11/2016	FE 1463
CONSTRUCTORA Y PAVIMENTADORA VISE SA DE CV	Recaudación propia (L MEZCLA ASFÁLTICA CALIENTE DENSA (115.58 TON)	118922.57	26/11/2016	FE 1461
CONSTRUCTORA Y PAVIMENTADORA VISE SA DE CV	Recaudación propia (L MEZCLA ASFÁLTICA CALIENTE DENSA (1345.345 TON)	1384247.23	28/11/2016	1464
CONSTRUCTORA Y PAVIMENTADORA VISE SA DE CV	Recaudación propia (L EMULSIÓN PARA BACHEO (113,500 LT) SOLICITADA POR LA DIR DE PAVIMENTOS	789960	22/12/2016	FE1487
CONSTRUCTORA Y PAVIMENTADORA VISE SA DE CV	Recaudación propia (L MEZCLA ASFÁLTICA (5,222 TON) SOLICITADA POR LA DIRECCIÓN DE PAVIMENTOS	8344233.8	23/12/2016	FE1488
CONSTRUCTORA Y URBANIZADORA ARISTA SA DE CV	Recaudación propia (L DOPI-MUN-RM-IE-CI-157-2016	817442.98	30/11/2016	A22
CONSTRUCTORA Y URBANIZADORA CEDA SA DE CV	Recaudación propia (L DOPI-MUN-RM-PAV-AD-161-2016 EST. 1	713778.62	26/10/2016	B 69
CONSTRUDIMENSION SA DE CV	Recaudación propia (L DOPI-MUN-R33FORTA-PROY-AD-2016 ESTIMACIÓN 5	177239.73	23/09/2016	143
CONSTRUMAC SAPI DE CV	Recaudación propia (L MAQUINARIA PESADA. DIR. DE PAVIMENTOS.	9135421.08	28/10/2016	F88931
CONSTRUMAC SAPI DE CV	Recaudación propia (L PAVIMENTADORA WIETGEN VOGELE. SOLICITADO POR LA DIRECCIÓN DE PAVIMENTOS	4727236.8	01/11/2016	F89151
CONSTRUYAMOS UN MEXICO PARA TODOS AC	Recaudación propia (L PAGO DEL 100% DEL PROYECTO INTEGRAL DE VIOLENCIA ESCOLAR FORTASEG 2016	4799999.99	27/12/2016	B6
CONTROL DE CALIDAD DE MATERIALES SAN AGUSTIN DE HIPONA SA D	Recaudación propia (L DOPI-EST-CR-PAV-LP-114-2016 ESTIMACION 1	414488.72	30/11/2016	231
CONTROL DE CALIDAD DE MATERIALES SAN AGUSTIN DE HIPONA SA D	Recaudación propia (L DOPI-EST-CR-PAV-LP-114-2016 ESTIMACION 2	570401.18	09/12/2016	232
COORDINACION DE ESPECTACULOS INTERNACIONALES SC	Recaudación propia (L REPRESENTACION ARTISTICA ENSEÑANZAS DE LA PROCCION ARTISTICA SEPTIEMBRE 2016	10415	10/11/2016	CFDI 243
COORDINACION DE ESPECTACULOS INTERNACIONALES SC	Recaudación propia (L REPRESENTACION ARTISTICA EVENTO MOVIMIENTO MES SEPTIEMBRE.SOLICITADO POR	5207.52	23/11/2016	CFDI 254
COORDINACION DE ESPECTACULOS INTERNACIONALES SC	Recaudación propia (L REPRESENTACION ARTISTICA EVENTO COMUNICACION PERSONAL MES NOVIEMBRE .SOLI	10415	27/11/2016	CFDI 257
COORDINACION DE ESPECTACULOS INTERNACIONALES SC	Recaudación propia (L REPRESENTACION ARTISTICA "MOVIMIENTO EXPRESIVO" 21 DE AGOSTO, SEPTIEMBRE, OC	10415	28/11/2016	238
CORPORATIVO GLOBAL FORTUNE SA DE CV	Recaudación propia (L PAGO DE 371 CHALECOS BALISTICOS MARCA ARMOR EXPRESS NIVEL IIIA CON DOS PLACA:	8161347.04	26/12/2016	A-205
CR IMPRESORES SA DE CV	Recaudación propia (L BOLETOS DE USO DE PISO. SOLICITA DIR. INGRESOS.	974.4	04/10/2016	A 2953
CR IMPRESORES SA DE CV	Recaudación propia (L FORMATOS DE SALIDA DE ALMACEN, SOLICITADOS POR LA DIRECCION DE RASTRO.	4524	13/10/2016	A 2997
CR IMPRESORES SA DE CV	Recaudación propia (L IMPRESIONES UTILIZADAS COMO EDUCATIVO PARA ENTREGARSE EN LAS DISTINTAS AREA:	20613.2	28/11/2016	A 3156
CR IMPRESORES SA DE CV	Recaudación propia (L 500 PZA IMPRESION A COLOR FLYER TAMAÑO TABLOIDE PAPEL COUCHE.SOLICITADO POR	2320	29/11/2016	A3160
CR IMPRESORES SA DE CV	Recaudación propia (L BLOCK RECORDATORIO, SOLICITADO POR LA DIRECCION DE MOVILIDAD Y TRANSPORTE.	5735.04	29/11/2016	A 3157
CR IMPRESORES SA DE CV	Recaudación propia (L 2000 FORMATO CONTROL MEDICO	1508	29/11/2016	A 3159

**Informativa de Proveedores
Municipio Zapopan
DEL 1 AL 31 DE DICIEMBRE DE 2016**

CR IMPRESORES SA DE CV	Recaudación propia (L DIRECCION DE MOVILIDAD Y TRANSPORTE .	41064	06/12/2016	A3184	
CR IMPRESORES SA DE CV	Recaudación propia (L 30 PZA LONAS DE VINIL IMPRESA.SOLICITUDO POR DIRECCION DE MOVILIDAD Y TRANSF	3654	06/12/2016	A3183	
CR IMPRESORES SA DE CV	Recaudación propia (L CEDULA DE LICENCIA MUNICIPAL, TITULO A PERPETUIDAD Y TITULO DE DERECHO DE USO.	89900	12/12/2016	A 3202	
CR IMPRESORES SA DE CV	Recaudación propia (L BANNER SIN ARAÑA Y LONA IMPRESA. SOLICITA DIR. DE TURISMO.	1821.2	13/12/2016	A3217	
CR IMPRESORES SA DE CV	Recaudación propia (L 3000 IMPRESION EN PVC DE CARTILLA DE LECTURA DE DERECHOS TAM 11 X 7 AMBOS LAD	24360	15/12/2016	A 3238	
CR IMPRESORES SA DE CV	Recaudación propia (L SEÑALAMIENTO EN VINIL. SOLICITA DIR. PARQUES Y JARDINES.	5220	15/12/2016	A3239	
CR IMPRESORES SA DE CV	Recaudación propia (L ARTICULOS DE PAPELERIA E IMPRESOS VARIOS	27654.4	20/12/2016	A 3250	
CR IMPRESORES SA DE CV	Recaudación propia (L SELLO DE GOMA CANCELADO 4 X 10 CMS SELLO DE GOMA SUJETA A REVISION DE GLOSA (1676.2	20/12/2016	A 3251	
CR IMPRESORES SA DE CV	Recaudación propia (L FORMATOS CATASTRALES DIVERSOS. SOLICITADOS POR LA DIRECCIÓN DE INGRESOS	183825.2	28/12/2016	A3155	
DEINCOKWI SA DE CV	Recaudación propia (L OPZ-RMP-CS-LP-033/14 ANT. 25% DEL CONVENIO ADICIONAL	4499646.93	18/11/2016	B-816	
DEMYC SA DE CV	Recaudación propia (L COMPRA DE 29 LÁMPARAS. SOLICITADO POR DIRECCIÓN DE ASEO PÚBLICO	3834.96	15/11/2016		1840
DEMYC SA DE CV	Recaudación propia (L COMPRA DE MATERIALES PARA EXTENSIONES DE CORRIENTE ELECTRICA, COORDINACION	2088.58	23/11/2016		1857
DEMYC SA DE CV	Recaudación propia (L MULTICONTACTOS. SOLICITA DIR. INGRESOS.	1215.68	23/11/2016		1859
DEMYC SA DE CV	Recaudación propia (L MATERIAL ELECTRICO VARIOS. SOLICITA JEFATURA UNIDAD DE EDIFICIOS.	76582.62	23/11/2016		1858
DEMYC SA DE CV	Recaudación propia (L PZA 2156 FOCO DE 150 W .SOLICITADO POR DIRECCION DE ALUMBRADO PUBLICO	149682.46	29/11/2016		1870
DEMYC SA DE CV	Recaudación propia (L MATERIAL ELECTRICO VARIOS. SOLICITA JEFATURA UNIDAD DE EDIFICIOS.	69073.24	12/12/2016		1881
DESARROLLADORA LUMADI SA DE CV	Recaudación propia (L DOPI-MUN-CRM-AP-CI-141-2016 ANT. 25%	1322395.91	15/11/2016	GDL 95	
DESARROLLO PARTICIPATIVO DE ORGANIZACIONES SC	Recaudación propia (L ENCUESTAS DE MEDICIÓN DE IMPACTO DE LOS SUBSDESTINOS: APOYO A JOVENES EN RIE	554000	22/12/2016	000092E	
DETROIT DIESEL ALLISON DE MEXICO S DE RL DE CV	Recaudación propia (L Camón motor a Diesel 6x4, 48" (pulgadas) 5ta rueda	2085680	22/12/2016	F0153258	
DIMEJAL SA DE CV	Recaudación propia (L MEDICAMENTOS VARIOS.SOLICITADO POR COORD MUNICIPAL DE PROTECCION CIVIL Y BC	49255.37	17/11/2016		1026
DIMEJAL SA DE CV	Recaudación propia (L MATERIAL DE CURACION SOLICITADO POR LA DIRECCION DE PAVIMENTOS.	2305.96	22/11/2016		1033
DIMEJAL SA DE CV	Recaudación propia (L MEDICAMENTO SOLICITADO POR LA DIRECCION DE PAVIMENTOS.	4330.46	22/11/2016		1034
DIMEJAL SA DE CV	Recaudación propia (L MEDICAMENTO SOLICITADO POR LA DIRECCION DE CEMENTERIOS.	4146.66	22/11/2016		1032
DIMEJAL SA DE CV	Recaudación propia (L MEDICAMENTOS. SOLICITA DIR. PROTECCION CIVIL.	36794.11	09/12/2016		1072
DIMEJAL SA DE CV	Recaudación propia (L MATERIAL DE CURACION PARA DIR. DE BOMBEROS	26103.11	09/12/2016		1068
DIMEJAL SA DE CV	Recaudación propia (L MEDICAMENTOS VARIOS. SOLICITA DIR. ALUMBRADO PUBLICO.	3292.65	09/12/2016	0D974D94898545	
DIPROVIC DE MEXICO S DE RL DE CV	Recaudación propia (L ARTICULOS DE LIMPIEZA SOLICITADOS POR LA DIRECCION DE	10524.68	14/11/2016	D 20135	
DIPROVIC DE MEXICO S DE RL DE CV	Recaudación propia (L MATERIAL DE LIMPIEZA .SOLICITADO POR DIRECCION DE ADMON DE EDIFICIOS MUNICI	6710.6	18/11/2016	D20285	
DIPROVIC DE MEXICO S DE RL DE CV	Recaudación propia (L BIDÓN DE HIPOCLORITO DE SODIO, 16 UNIDADES	1818.88	23/11/2016	D20378	
DIPROVIC DE MEXICO S DE RL DE CV	Recaudación propia (L ARICULOS DE LIMPIEZA SOLICITADOS POR LA DIRECCION DE OBRAS PUBLICAS E INFRAESTR	1125.2	23/11/2016	D 20369	
DIPROVIC DE MEXICO S DE RL DE CV	Recaudación propia (L MATERIALES PARA LIMPIEZA.SOLICITADO POR GESTION INTEGRAL DEL AGUA Y DRENAJE	9782.21	24/11/2016	D20406	
DIPROVIC DE MEXICO S DE RL DE CV	Recaudación propia (L BOLSAS NEGRAS , GUANTES , FIBRA PARA LIMPIEZA .SOLICITADO POR DIRECCION DE ASEO	89942.11	25/11/2016	D20453	
DIPROVIC DE MEXICO S DE RL DE CV	Recaudación propia (L COMPRA DE LIMPIEZA SOLICITADOS POR LA DIRECCION DE ADMINISTRACION DE EDIFICI	6113.2	25/11/2016	D20452	
DIPROVIC DE MEXICO S DE RL DE CV	Recaudación propia (L GUANTES DE LATEX Y CUBRE BOCAS. SOLICITA DIR. GESTION INTEGRAL AGUA Y ALCANTAR	584.64	29/11/2016	D20508	
DIPROVIC DE MEXICO S DE RL DE CV	Recaudación propia (L TOALLA EN ROLLO PARA MANOS.SOLICITADO POR DIRECCION DE ADMON DE EDIFICIOS M	22968	29/11/2016	D 20505	
DIPROVIC DE MEXICO S DE RL DE CV	Recaudación propia (L MATERIALES DE LIMPIEZA .SOLICITADO POR DIRECCIONES DE ADMON DE EDIFICIOS MU	114701.96	29/11/2016	D20506	
DIPROVIC DE MEXICO S DE RL DE CV	Recaudación propia (L COMPRA DE LIMPIEZA. SOLICITADO POR LA UNIDAD DE EDIFICIOS MUNICIPALES	38117.6	29/11/2016	D 20510	
DIPROVIC DE MEXICO S DE RL DE CV	Recaudación propia (L COMPRA DE MATERIAL DE LIMPIEZA. SOLICITADO POR JEFATURA DE UNIDAD DE EDIFICIOS	61732.3	29/11/2016	D20521	
DIPROVIC DE MEXICO S DE RL DE CV	Recaudación propia (L COMPRA DE MATERIAL DE LIMPIEZA. SOLICITADO POR JEFATURA DE UNIDAD DE EDIFICIOS	110359.5	29/11/2016	D20518	
DIPROVIC DE MEXICO S DE RL DE CV	Recaudación propia (L QUIMICOS Y MATERIAL DE LIMPIEZA. SOLICITADO POR LA DIRECCIÓN DE MERCADOS	16217.96	01/12/2016	D20605	
DIPROVIC DE MEXICO S DE RL DE CV	Recaudación propia (L COMPRA DE MATERIAL PARA LIMPIEZA. SOLICITADO POR DIRECCION DE ALUMBRADO PUF	12744.15	14/12/2016	C D20956	
DIPROVIC DE MEXICO S DE RL DE CV	Recaudación propia (L COMPRA DE MATERIAL DE LIMPIEZA. SOLICITADO POR DIRECCION DE PROTECCION ANIMA	15535.65	16/12/2016	D21008	
DIPROVIC DE MEXICO S DE RL DE CV	Recaudación propia (L MATERIAL DE LIMPIEZA PARA SEGURIDAD PUBLICA	55559.52	21/12/2016	D 21108	
DISEÑO E IMPLEMENTACION DE SERVICIO COMPUTACIONAL SA DE CV	Recaudación propia (L LICENCIA PARA EL SISTEMA DE MESA DE AYUDA, SOPORTE REMOTO Y ADMINISTRACION D	2055691.52	28/11/2016		3247
DISEÑO PERIMETRAL SA DE CV	Recaudación propia (L 132 PZA CERCA DE ACERO .SOLICITADO POR DIRECCION DE PROGRAMAS SOCIALES.	183874.15	27/10/2016	C F-10291	
DISEÑO PERIMETRAL SA DE CV	Recaudación propia (L COMPRA DE CANCEL Y RESBALADILLA PROGRAMA ZAPOPAN MI COLONIA.SOLICITADO POI	330912.85	27/10/2016	F-10290	
DISEÑO PERIMETRAL SA DE CV	Recaudación propia (L 20 COLUMPIOS INCLUYENTES SOLICITADOS POR LA DIRECCIÓN DE PROGRAMAS SOCIALES	289955.92	28/11/2016	F-10487	
DISMOM SA DE CV	Recaudación propia (L COMPRA DE 49,900 BOLOS, PAR EVENTOS ESPECIALES EN COLONIAS DEL MUNICIPIO DE Z	691115	01/12/2016	F 9260	
DISTRIBUIDORA CRISEL SA DE CV	Recaudación propia (L ACEITE LIBERTADOR SOYA. SOLICITA DIR. DE RASTROS MUNICIPALES.	2793.6	31/10/2016	FE51848	
DISTRIBUIDORA CRISEL SA DE CV	Recaudación propia (L 90 BTO GRANO CANTADOR.SOLICITADO POR COMISARIA GENERAL DE SEGURIDAD PUBLI	28620	22/11/2016	FE 52341	
DISTRIBUIDORA CRISEL SA DE CV	Recaudación propia (L GRANO CANTADOR, ALIMENTO PARA LOS CABALLOS DEL ESCUADRON MONTADO. SOLICIT	248040	22/11/2016	FE 52347	
DISTRIBUIDORA CRISEL SA DE CV	Recaudación propia (L INSUMOS PARA DOTACION DE CAFE. SOLICITA DIR. POLITICA FISCAL.	5102.53	30/12/2016	FE 53234	
DISTRIBUIDORA ELECTRICA ASCENCIO SA DE CV	Recaudación propia (L COMPRA DE MATERIAL ELÉCTRICO SOLICITADO POR MANTENIMIENTO URBANO	30010.41	30/08/2016		564926
DISTRIBUIDORA ELECTRICA ASCENCIO SA DE CV	Recaudación propia (L REFLECTORES. SOLICITA DIR. DE ASEO PUBLICO.	5048.32	09/11/2016		569455
DISTRIBUIDORA ELECTRICA ASCENCIO SA DE CV	Recaudación propia (L CARCAZA PARA REPOSICION VIALIDADES PRIMARIAS. SOLICITA DIR. ALUMBRADO PUBLICO	1392000	17/11/2016		569910
DISTRIBUIDORA ELECTRICA ASCENCIO SA DE CV	Recaudación propia (L COMPRA DE GUANTES DE PIEL CON RESORTE, GUANTE DIELECTRICOS, CINTURON DE LINE	129201.12	17/11/2016	CCC 569922	

**Informativa de Proveedores
Municipio Zapopan
DEL 1 AL 31 DE DICIEMBRE DE 2016**

DISTRIBUIDORA ELECTRICA ASCENCIO SA DE CV	Recaudación propia (L CARCAZA PARA REPOSICION VIALIDADES PRIMARIAS. SOLICITA DIR. ALUMBRADO PUBLICO	1392000	17/11/2016	569909
DISTRIBUIDORA ELECTRICA ASCENCIO SA DE CV	Recaudación propia (L MATERIAL ELECTRICO, SOLICITADO POR LA DIRECCION DE ADMINISTRACION DE EDIFICIOS	22698.44	28/11/2016	570471
DISTRIBUIDORA ELECTRICA ASCENCIO SA DE CV	Recaudación propia (L CABLE ELECTRICO USO RUDDO. SOLICITA DIR. DE CULTURA ZAPOPAN.	1243.52	28/11/2016	570470
DISTRIBUIDORA ELECTRICA ASCENCIO SA DE CV	Recaudación propia (L COMPRA DE MATERIAL ELECTRICO. SOLICITADO POR JEFATURA DE UNIDAD DE EDIFICIOS	4846.48	30/11/2016	570672
DISTRIBUIDORA ELECTRICA ASCENCIO SA DE CV	Recaudación propia (L COMPRA DE MOTOBOMBA CENTRIFUGA. SOLICITADO POR DIRECCION DE GESTION INTEG	45159.79	06/12/2016	571117
DISTRIBUIDORA ELECTRICA ASCENCIO SA DE CV	Recaudación propia (L 2 BOMBA INDUSTRIAL ELECTRICA P AGUA DE 3 HP	13055.38	22/12/2016	572111
DISTRIBUIDORA MEXICANA DE RECUBRIMIENTOS SADE CV	Recaudación propia (L SELLADOR DE PINTURA, SOLICITADO POR LA COORDINACION GENERAL DE GESTION INTEG	1983.74	26/08/2016	E715
DISTRIBUIDORA MEXICANA DE RECUBRIMIENTOS SADE CV	Recaudación propia (L KIT CUBETA PINTURA EPOXICA BLANCA Y CATALIZADOR. SOLICITA DIR. RASTRO.	72500	14/10/2016	E734
DISTRIBUIDORA MEXICANA DE RECUBRIMIENTOS SADE CV	Recaudación propia (L PINTURA VINILICA SALMON, SOLICITADA POR LA DIRECCION DE PROGRAMAS SOCIALES M	93525	10/11/2016	E 749
DISTRIBUIDORA MEXICANA DE RECUBRIMIENTOS SADE CV	Recaudación propia (L PINTURA PARA ADOQUIN, SOLICITADO POR LA DIRECCION DE PROGRAS SOCIALES MUNICI	56840	10/11/2016	E 751
DISTRIBUIDORA MEXICANA DE RECUBRIMIENTOS SADE CV	Recaudación propia (L PINTURA ESMALTE ALQUIDALICO, SOLICITADO POR LA DIRECCION DE PROGRAMAS SOCIAI	100978	10/11/2016	E 750
DISTRIBUIDORA MEXICANA DE RECUBRIMIENTOS SADE CV	Recaudación propia (L PINTURA VINILICA BLANCA. SOLICITA DIR. CEMENTERIOS.	5289.6	14/11/2016	E753
DISTRIBUIDORA MEXICANA DE RECUBRIMIENTOS SADE CV	Recaudación propia (L IMPERMEABILIZANTE ACRILICO. SOLICITA DIR. CEMENTERIOS.	5742	15/11/2016	E754
DISTRIBUIDORA MEXICANA DE RECUBRIMIENTOS SADE CV	Recaudación propia (L PINTURA VINILICA, SOLICITADA POR LA DIRECCION DE PROGRAMAS SOCIALES MUNICIPAL	187050	17/11/2016	E 755
DISTRIBUIDORA MEXICANA DE RECUBRIMIENTOS SADE CV	Recaudación propia (L PINTURA ESMALTE ALQUIDALICO, SOLICITADO POR LA DIRECCION DE PROGRAMAS SOCIAI	53534	17/11/2016	E 756
DISTRIBUIDORA MEXICANA DE RECUBRIMIENTOS SADE CV	Recaudación propia (L PINTURA TRAFICO SOLICITADA POR LA DIRECCION DE PROGRAMAS SOCIALES MUNICIPALE	490100	18/11/2016	E 757
DISTRIBUIDORA MEXICANA DE RECUBRIMIENTOS SADE CV	Recaudación propia (L PINTURA TRAFICO BLANCO, SOLICITADA POR LA DIRECCION DE PROGRAMAS SOCIALES MU	245050	29/11/2016	E 760
DISTRIBUIDORA MEXICANA DE RECUBRIMIENTOS SADE CV	Recaudación propia (L PINTURA ESMALTE ALQUIDALICO, SOLICITADO POR LA DIRECCION DE PROGRAMAS SOCIAI	47444	29/11/2016	E 759
DISTRIBUIDORA MEXICANA DE RECUBRIMIENTOS SADE CV	Recaudación propia (L PINTURA VINILICA SALMON Y BEIGE. SOLICITA DIR. DE PROGRAMAS SOCIALES MINICIPALE	205755	30/11/2016	E 764
DISTRIBUIDORA MEXICANA DE RECUBRIMIENTOS SADE CV	Recaudación propia (L IMPERMEABILIZANTE ACRILICO. SOLICITADO POR LA DIRECCIÓN DE PROGRAMAS SOCIALE:	179452	01/12/2016	E 767
DISTRIBUIDORA SAJOR SA DE CV	DSA8412043 Recaudación propia (L HOJAS TAMAÑO CARTA. SOLICIT RIO JUAREZ NUM 1447 COL EL ROSARIO	6925.2	11/11/2016	FA26012
DISTRIBUIDORA SAJOR SA DE CV	DSA8412043 Recaudación propia (L HOJAS BLANCAS SOLICITADAS P RIO JUAREZ NUM 1447 COL EL ROSARIO	52560.76	23/11/2016	FA-26536
DISTRIBUIDORA SAJOR SA DE CV	DSA8412043 Recaudación propia (L HOJAS BLANCAS, SOLICITADAS P RIO JUAREZ NUM 1447 COL EL ROSARIO	13572	23/11/2016	FA-26550
DISTRIBUIDORA SAJOR SA DE CV	DSA8412043 Recaudación propia (L COMPRA DE 19 PAQUETES DE H RIO JUAREZ NUM 1447 COL EL ROSARIO	1168.12	23/11/2016	FACTURA FA-26549
DISTRIBUIDORA SAJOR SA DE CV	DSA8412043 Recaudación propia (L COMPRA DE 20 PAQUETES DE H RIO JUAREZ NUM 1447 COL EL ROSARIO	1020.8	25/11/2016	FA-26732
DISTRIBUIDORA TECNOC OFICE SA DE CV	DTO920521S Recaudación propia (L ARRENDAMIENTO DE EQUIPOS E LOPEZ COTILLA NUM 1552 B COL AMERICANA	583277.78	29/11/2016	E10717
DISTRIBUIDORA TECNOC OFICE SA DE CV	DTO920521S Recaudación propia (L ARRENDAMIENTOS DE EQUIPOS LOPEZ COTILLA NUM 1552 B COL AMERICANA	583277.78	29/11/2016	E10716
DISTRIPULS SA DE CV	Recaudación propia (L COMPRA DE FAJAS Y BOTAS DE SEGURIDAD. SOLICITADO POR SERVICIOS MUNICIPALES	283821.84	16/11/2016	1814
DISTRIPULS SA DE CV	Recaudación propia (L MATERIAL DE SEGURIDAD PARA DIRECCION DE MERCADOS	1670.4	02/12/2016	1848
DISTRIPULS SA DE CV	Recaudación propia (L LAMPARA. SOLICITA PARQUES Y JARDINES.	4162.08	02/12/2016	1845
ECO TRATAMIENTOS Y RECICLAJES SA DE CV	ETR1311128 Recaudación propia (L RECOLECCIÓN DE RESIDUOS BIO NUEVO PERIFERICO NUM 92 COL LA PUNTA	20833.25	28/11/2016	38
ECOPAV DE MÉXICO, S.A. DE C.V.	Recaudación propia (L EST. 1 DOPI-MUN-PP-PAV-LP-051-2016	536382.52	31/10/2016	303 A.
ECOPAV DE MÉXICO, S.A. DE C.V.	Recaudación propia (L EST. 2 DOPI-MUN-PP-PAV-LP-051-2016	1330333.01	23/12/2016	307 A
EDENRED MEXICO SA DE CV	Recaudación propia (L FORTASEG 2016 VALES DE DESPENSA COPARTICIPACION MUNICIPAL	5910283.93	30/12/2016	3644737
EDICIONES DEL NORTE SA DE CV	Recaudación propia (L PAGO DEDUCIBLE DE VEHICULOS. SOLICITO COORDINACION DE ADMINISTRACION E INNO	10435	27/09/2016	D282343
EDICIONES DEL NORTE SA DE CV	Recaudación propia (L PUBLICIDAD EN PRENSA 2 do. CONVENIO CO-375/2016	149999.99	23/11/2016	DC70797
EDICIONES DEL NORTE SA DE CV	Recaudación propia (L PUBLICIDAD EN PRENSA 2da. CAMPAÑA DE SEGURIDAD CO-377/2016	165477	23/11/2016	DC70798
ELECTRO INDUSTRIAL OLIDE SA DE CV	Recaudación propia (L TRANSFORMADOR TIPO UNICORNIO. SOLICITA DIR. ALUMBRADO PUBLICO.	20068	03/10/2016	AB92337
ELECTRO INDUSTRIAL OLIDE SA DE CV	Recaudación propia (L CONTACTORES. SOLICITA DIR. ALUMBRADO PUBLICO.	283915.8	15/11/2016	AB96805
ELECTRO INDUSTRIAL OLIDE SA DE CV	Recaudación propia (L CONTACTORES. SOLICITA DIR. ALUMBRADO PUBLICO.	646479.6	17/11/2016	AB97050
ELECTRO INDUSTRIAL OLIDE SA DE CV	Recaudación propia (L CONTACTOR TAMAÑO NEMA 2 60 AMP. SOLICITADO POR LA DIRECCIÓN DE ALUMBRADO I	550536	28/11/2016	AB97958
ELECTRO INDUSTRIAL OLIDE SA DE CV	Recaudación propia (L CINTA AISLANTE Y CONTACTO TAMAÑO NEMA 3 100 AMP	260490.18	28/11/2016	AB97951
ELECTRO INDUSTRIAL OLIDE SA DE CV	Recaudación propia (L GRAPA PARA FLEJE DE ACERO INOXIDABLE. SOLICITA DIR. ALUMBRADO PUBLICO.	6960	01/12/2016	AB95392
ELECTRO INDUSTRIAL OLIDE SA DE CV	Recaudación propia (L 148 CONTACTOR TAMAÑO NEMA 3 .SOLICITADO POR DIRECCION DE ALUMBRADO.	1249315.36	01/12/2016	AB98465
ELECTRO INDUSTRIAL OLIDE SA DE CV	Recaudación propia (L CONTACTOR TAMAÑO NEMA. SOLICITA DIR. ALUMBRADO PUBLICO.	104864	06/12/2016	AB98761
ELECTRO INDUSTRIAL OLIDE SA DE CV	Recaudación propia (L CONTACTOR TAMAÑO NEMA. SOLICITA DIR. ALUMBRADO PUBLICO.	293619.2	12/12/2016	AB99370
ELECTRO INDUSTRIAL OLIDE SA DE CV	Recaudación propia (L CONTACTOR. SOLICITA DIR. DE ALUMBRADO PUBLICO.	20972.8	26/12/2016	AB100678
ELECTRO INDUSTRIAL OLIDE SA DE CV	Recaudación propia (L CONTACTOR. SOLICITA DIR. ALUMBRADO.	10486.4	28/12/2016	AB100726
EMULSIONES SELLOS Y PAVIMENTOS ASFALTICOS SA DE	Recaudación propia (L DOPI-MUN-RP-PAV-LP-022-2016 ESTIMACION 4	364640.65	28/10/2016	184
ENTRETIENIUM SA DE CV	Recaudación propia (L SERVICIO INTEGRAL PARA EVENTOS. SOLICITA DIR. DE FOMENTO AL EMPLEO Y EMPRENDI	101964	08/12/2016	1325
EQUIPAMIENTOS Y OBRAS DE JALISCO SA DE CV	Recaudación propia (L OPZ-R23-PAV-CI-190/14 ESTIMACION 3 FINIQUITO ESTA FACTURA SUSTITUYE A LA 100 14	719727.3	06/12/2016	100 27
EQUIPOS COMPUTACIONALES DE OCCIDENTE SA DE CV	Recaudación propia (L MANTENIMIENTO Y REPARACION A EQUIPOS DE EQUIPOS PARA PLANOS, SOLICITADA POR	35960	29/11/2016	B 11533
EQUIPOS COMPUTACIONALES DE OCCIDENTE SA DE CV	Recaudación propia (L MANTENIMIENTO DE PLOTTER CON EL PAMU 0756-01-019-0097679. SOLICITADO POR DIR	12180	30/11/2016	B11539
EQUIPOS DE SEGURIDAD PRIVADA Y PROTECCION DE ALTO NIVEL SA D	Recaudación propia (L PAGO DE 685 PARES DE BOTAS DE SEGURIDAD PARA FINIQUITAR ORDEN DE COMPRA 201	874060	16/12/2016	FV0000000081
EQUIPOS EDUCACIONALES QOMO SA DE CV	Recaudación propia (L 10 PZA MEMORIA USB.SOLICITADO POR DIRECCION DE ALUMBRADO PUBLICO.	1629.8	29/11/2016	FQ227
EQUIPOS EDUCACIONALES QOMO SA DE CV	Recaudación propia (L MANTENIMIENTO DE VEHICULOS OFICIALES. SOLICITADO POR LA DIRECCIÓN DE MANTENI	68579.2	02/12/2016	FQ232

**Informativa de Proveedores
Municipio Zapopan
DEL 1 AL 31 DE DICIEMBRE DE 2016**

EQUIPOS EDUCACIONALES QOMO SA DE CV	Recaudación propia (L LICENCIA DE SOFTWARE PARA DIR- PROTECCION CIVIL	40223	14/12/2016 FQ 236	
EQUIPOS EDUCACIONALES QOMO SA DE CV	Recaudación propia (L 6 CARTUCHO MARCA HP	4494.77	14/12/2016 FQ 237	
EQUIPOS EDUCACIONALES QOMO SA DE CV	Recaudación propia (L COMPRA DE MATERIAL DE INFORMATICA PARA DIR. INGRESOS	96465.6	14/12/2016 FQ 235	
EQUIPOS EDUCACIONALES QOMO SA DE CV	Recaudación propia (L IMPRESORA INHALAMBRIKA PANTALLA Y MOUSE PARA PARA POLITICA FISCAL Y MEJORA	62663.2	29/12/2016 FQ 239	
EQUIPOS EDUCACIONALES QOMO SA DE CV	Recaudación propia (L PAGO EQUIPO DE COMPUTO PARA EL FORTALECIMIENTO DEL AREA DE PREVENCION DEL I	444831	29/12/2016	243
EQUIPOS EDUCACIONALES QOMO SA DE CV	Recaudación propia (L VIDEO PROYECTOR PARA COMISARIA SEGURIDAD PUBLICA	243437.6	29/12/2016 FQ 242	
EQUIPOS INTEGRALES PARA SEGURIDAD PRIVADA EL FENIX SA DE CV	Recaudación propia (L BATERIAS PARA RADIO COMUNICACION. SOLICITA DIR. DE INNOVACION GUBERNAMENTA	21483.2	05/12/2016	695
EQUIPOS INTEGRALES PARA SEGURIDAD PRIVADA EL FENIX SA DE CV	Recaudación propia (L RADIOS TELECOMUNICACION. SOLICITA DIR. DE INSPECCION Y VIGILANCIA.	73660	22/12/2016	768
EQUIPOS INTEGRALES PARA SEGURIDAD PRIVADA EL FENIX SA DE CV	Recaudación propia (L BOTAS. SOLICITA DIR. DE INSPECCION Y VIGILANCIA.	65632.8	22/12/2016	769
EQUIPOS INTEGRALES PARA SEGURIDAD PRIVADA EL FENIX SA DE CV	Recaudación propia (L FORTASEG 2016 MATERIAL DE INDICIOS PROCESAMIENTOS.	195487.26	30/12/2016	779
EQUIPOS Y PRODUCTOS ESPECIALIZADOS SA DE CV	Recaudación propia (L COMPRA, DESMONTAJE E INSTALACION DE EQUIPO DE RADIOCOMUNICACION.	1947143.58	03/11/2016 AG 250	
EQUIPOS Y PRODUCTOS ESPECIALIZADOS SA DE CV	Recaudación propia (L COMPRA DE 50 DISPOSITIVOS MOVIL DE CAPTURA DE DATOS. SOLICITADO POR DIRECCIÓN	4261645.12	28/11/2016 AG254	
ESCUELA MEXICANA PARA LA PARTICIPACION CIUDADANA AC	Recaudación propia (L ESTUDIOS Y SERVICIOS PROFESIONALES. SOLICITA DIR. PARTICIPACION CIUDADANA.	129999.99	18/11/2016 OB0C6B93-FB27-	
ESCUELA MEXICANA PARA LA PARTICIPACION CIUDADANA AC	Recaudación propia (L DIPLOMADO PARA EL EMPODERAMIENTO CIUDADANO, IMPARTIDO EN 7 MÓDULOS, SOLI	300000	29/11/2016 6A12C947-B6B6-	
ESPECTACULOS CGL SA DE CV	Recaudación propia (L SERVICIO INTEGRAL FESTIVAL NAVIDEÑO 2016 EN PLAZA DE LAS AMERICAS .SOLICITADO F	3596000	29/11/2016	953
ESTILOGRAFOS Y RESTIRADORES SA DE CV	Recaudación propia (L RECEPCION DE PAPELERIA .SOLICITADO POR COORDINACION GENERAL DE GESTION INTE	956.19	05/09/2016 CDFI 1548	
ESTILOGRAFOS Y RESTIRADORES SA DE CV	Recaudación propia (L LIBRO FLORETTE, SOLICITADO POR LA DIRECCION DE PROTECCION CIVIL Y BOMBEROS.	469.57	19/10/2016 CDFI 1605	
ESTILOGRAFOS Y RESTIRADORES SA DE CV	Recaudación propia (L ARTICULOS DE PAPELERIA SOLICITADO POR LA DIRECCION DE PARTICIPACION CIUDADANA	487.43	22/11/2016 CDFI1659	
ESTILOGRAFOS Y RESTIRADORES SA DE CV	Recaudación propia (L REGLE CURVA FRANCESA, REGLA CURVA MADERA, CINTA METRICA, REGLA CUADRADA, CA	1531.2	22/11/2016 CDFI1658	
ESTILOGRAFOS Y RESTIRADORES SA DE CV	Recaudación propia (L ARTICULOS DE PAPELERIA, SOLICITADOS POR LA DIRECCION DE CASTRO.	14100.96	24/11/2016 CDFI 1664	
ESTILOGRAFOS Y RESTIRADORES SA DE CV	Recaudación propia (L ARTICULOS DE PAPELERIA, SOLICITADOS POR LA DIRECCION ADMINISTRATIVA DE SEGURIC	3118.08	28/11/2016 CDFI 1666	
ESTILOGRAFOS Y RESTIRADORES SA DE CV	Recaudación propia (L GUIA ROJI PARA MEJORAMIENTO URBANO	1820	29/11/2016 CDFI 1669	
ESTILOGRAFOS Y RESTIRADORES SA DE CV	Recaudación propia (L COMPRA DE DISCO DURO EXTERNO. SOLICITADO POR DIRECCION DE ALUMBRADO PÚBLIC	8143.2	29/11/2016 CDFI1670	
ESTILOGRAFOS Y RESTIRADORES SA DE CV	Recaudación propia (L PAPEL CULTURAL, SOLICITADO POR LA DIRECCION DE ARCHIVO GENERAL MUNICIPAL.	114840	30/11/2016 CDFI 1673	
ESTILOGRAFOS Y RESTIRADORES SA DE CV	Recaudación propia (L PAPELERIA VARIOS. SOLICITA AREA ADMVA. TESORERIA.	976.49	07/12/2016 CDFI 1690	
ESTILOGRAFOS Y RESTIRADORES SA DE CV	Recaudación propia (L PAPELERIA-VARIOS- SOLICITA PROTECCION CIVIL.	435	07/12/2016 CDFI 1689	
ESTILOGRAFOS Y RESTIRADORES SA DE CV	Recaudación propia (L ESTACIONAMIENTO METEOROLOGICA. SOLICITADO POR LA DIRECCIÓN DE PROTECCIÓN CI	98112.8	08/12/2016 CDFI 1691	
ESTILOGRAFOS Y RESTIRADORES SA DE CV	Recaudación propia (L COMPRA DE PRESENTADOR APUNTADOR LASER INHALAMBRIKO. SOLICITADO POR DIRECC	1042.84	09/12/2016 CDFI1694	
ESTILOGRAFOS Y RESTIRADORES SA DE CV	Recaudación propia (L PAPELERIA VARIOS. SOLICITA TESORERIA.	7572.71	13/12/2016 CDFI 1697	
ESTILOGRAFOS Y RESTIRADORES SA DE CV	Recaudación propia (L CARTUCHO PARA TONER 1 2 A HP LASERJET1022 CARTUCHO PARA TONER 11A HP LASERJI	40880.72	20/12/2016 CDFI 1707	
ESTILOGRAFOS Y RESTIRADORES SA DE CV	Recaudación propia (L TONERS. SOLICITA DIR. CATASTRO.	9626.84	29/12/2016 CDFI 1714	
ESTILOGRAFOS Y RESTIRADORES SA DE CV	Recaudación propia (L HORNO DE MICRO ONDAS, CAFETERA, FRIGOBAR, CONTADORA Y DETECTOR DE BILLETES. .	134449.8	30/12/2016 CDFI 1717	
ESTRATEGIA Y CONSULTORES ECOSE SA DE CV	Recaudación propia (L SERVICIOS LEGALES. SOLICITO SINDICATURA DEL AYUNTAMIENTO	63800	10/11/2016	3585
ESTRATEGIA Y CONSULTORES ECOSE SA DE CV	Recaudación propia (L SERVICIOS LEGALES. SOLICITO SINDICATURA DEL AYUNTAMIENTO	63800	10/11/2016	3581
ESTRATEGIA Y CONSULTORES ECOSE SA DE CV	Recaudación propia (L SERVICIOS LEGALES. SOLICITO SINDICATURA DEL AYUNTAMIENTO	63800	10/11/2016	3582
ESTRATEGIA Y CONSULTORES ECOSE SA DE CV	Recaudación propia (L SERVICIOS LEGALES. SOLICITO SINDICATURA DEL AYUNTAMIENTO	63800	10/11/2016	3584
ESTRATEGIA Y CONSULTORES ECOSE SA DE CV	Recaudación propia (L SERVICIOS LEGALES. SOLICITO SINDICATURA DEL AYUNTAMIENTO	63800	10/11/2016	3583
ESTRATEGIA Y CONSULTORES ECOSE SA DE CV	Recaudación propia (L SERVICIOS LEGALES. SOLICITO SINDICATURA DEL AYUNTAMIENTO	63800	22/12/2016 C2089	
ESTRATEGIA Y CONSULTORES ECOSE SA DE CV	Recaudación propia (L SERVICIOS LEGALES. SOLICITO SINDICATURA DEL AYUNTAMIENTO	63800	22/12/2016	2088
ESTRATEGIA Y CONSULTORES ECOSE SA DE CV	Recaudación propia (L SERVICIOS LEGALES. SOLICITO SINDICATURA DEL AYUNTAMIENTO	63800	22/12/2016	2090
ESTRATEGIA Y CONSULTORES ECOSE SA DE CV	Recaudación propia (L SERVICIOS LEGALES. SOLICITO SINDICATURA DEL AYUNTAMIENTO	63800	22/12/2016	1309
ESTRATEGIA Y CONSULTORES ECOSE SA DE CV	Recaudación propia (L SERVICIOS LEGALES. SOLICITO SIDICATURA DEL AYUNTAMIENTO	63800	22/12/2016	1310
ESTRATEGIA Y CONSULTORES ECOSE SA DE CV	Recaudación propia (L SERVICIOS LEGALES. SOLICITO SINDICATURA DEL AYUNTAMIENTO	63800	22/12/2016	1308
ESTRATEGIAS Y SOLUCIONES EN IT SA DE CV	Recaudación propia (L SERVICIO DE FLETE Y REUBICACION DE ISLA DE SERVICIOS DIGITALES. SOLICITA AREA ADM	26440	17/11/2016 B 1662	
ESTRATEGIAS Y SOLUCIONES EN IT SA DE CV	Recaudación propia (L MANTENIMIENTO Y REFACCIONAMIENTO PARA QUIOSCOS E ISLAS DE SERVICIOS DIJITALE	268945.85	28/11/2016 B 1669	
ESTUDIOS PROYECTOS Y CONSTRUCCIONES DE GUADALAJARA SA DE C	Recaudación propia (L OPZ-CZM-PAV-LP-81/2014 ESTIMACION 3	570685.71	30/11/2016 463 A	
EU ZEN CONSULTORES SC	Recaudación propia (L ROTULACION CON VINIL TERRAZA BELENES .SOLICITADO POR COORD DE ANALISIS ESTRAT	166666.6	29/11/2016 CCCC A648	
EU ZEN CONSULTORES SC	Recaudación propia (L PUBLICIDAD. COMUNICACIÓN ESTRATEGICA DICIEMBRE 2016. CO-0352/2016. SOLICITADO	166666.67	15/12/2016 A 681	
EVELFER CONSTRUCTORA SA DE CV	Recaudación propia (L IMPERMEABILIZACION DE INMUEBLES VARIOS. SOLICITA JEFATURA UNIDAD DE EDIFICIOS.	186417.58	02/11/2016	164
EVELFER CONSTRUCTORA SA DE CV	Recaudación propia (L PAGO DE ESTIMACIÓN NO. 4 DEL PAQUETE DE LA AD-003/2016-PIN SERVICIOS DE TRABAJ	267757.88	14/11/2016	182
EXTRA CONSTRUCCIONES SA DE CV	Recaudación propia (L DOPI-FED-PR-PAV-LP-090-2016 EST. 1	203011.61	29/11/2016 A-153	
EXTRA CONSTRUCCIONES SA DE CV	Recaudación propia (L DOPI-EST-CR-PAV-102-2016 ESTIMACIÓN 1	312278.56	01/12/2016 A154	
EXTRA CONSTRUCCIONES SA DE CV	Recaudación propia (L DOPI-EST-CR-PAV-LP-102-2016 ESTIMACION 2	268215.44	13/12/2016 A-156	
EXTRA CONSTRUCCIONES SA DE CV	Recaudación propia (L DOPI-FED-PR-PAV-LP-090-2016 ESTIMACION 3	214425.37	14/12/2016 A-157	
EXTRA CONSTRUCCIONES SA DE CV	Recaudación propia (L DOPI-FED-PR-PAV-LP-090-2016 ESTIMACION 2	111923.97	16/12/2016 A-158	
F DOMENE Y SOCIOS SA DE CV	Recaudación propia (L 40 PZA. CARPETA ACCO VIEWTAB BINDER 5 DIVISIONES BLANCA .SOLICITADO POR DIRECC	3507.84	01/11/2016 FA0013553	

**Informativa de Proveedores
Municipio Zapopan
DEL 1 AL 31 DE DICIEMBRE DE 2016**

F DOMENE Y SOCIOS SA DE CV	Recaudación propia (L LIBRO ESTRELLA FLORETE-RAYADO. SOLICITA COORD. PROTECCION CIVIL Y BOMBEROS.	808.29	30/11/2016	FA0014118
F DOMENE Y SOCIOS SA DE CV	Recaudación propia (L GRAPAS STANDARD BOSTITCH. SOLICITA FOMENTO AL EMPLEO Y EMPRENDURISMO.	2259.68	30/11/2016	FA0014117
F DOMENE Y SOCIOS SA DE CV	Recaudación propia (L COMPRA DE ARTICULOS DE PAPELERIA. SOLICITADO POR DIRECCION DE PARTICIPACION CI	4646.99	12/12/2016	C FA0014396
F DOMENE Y SOCIOS SA DE CV	Recaudación propia (L COMPRA DE ARTICULOS DE PAPELERIA. SOLICITADO POR TESORERIA	9026.3	13/12/2016	FA14425
F DOMENE Y SOCIOS SA DE CV	Recaudación propia (L COMPRA DE ARTICULOS DE PAPELERIA. SOLICITADO POR TESORERIA	5727.21	13/12/2016	FA14419
FARMACIA GUADALAJARA SA DE CV	Recaudación propia (L COMPRA DE MEDICAMENTO PARA BLANCA JANNETH MAGALLANES PARRA, N.E. 28527 SO	472.5	27/09/2016	ACP0031564
FARMACIA GUADALAJARA SA DE CV	Recaudación propia (L COMPRA DE MEDICAMENTOS	624.81	03/10/2016	AYM0018233
FARMACIA GUADALAJARA SA DE CV	Recaudación propia (L COMPRA DE MEDICAMENTOS .SOLICITADO POR DIRECCION DE RECURSOS HUMANOS.	584.11	03/10/2016	AYM0018234
FARMACIA GUADALAJARA SA DE CV	Recaudación propia (L COMPRA DE MEDICAMENTOS .SOLICITADO POR UNIDAD DE ADMINISTRACION Y CONTRO	438.66	10/10/2016	AYM 0018175
FARMACIA GUADALAJARA SA DE CV	Recaudación propia (L COMPRA DE MEDICAMENTO .SOLICITADO POR DIRECCION DE RECURSOS HUMANOS	520	19/10/2016	ACP0031781
FARMACIA GUADALAJARA SA DE CV	Recaudación propia (L COMPRA DE MEDICAMENTO .SOLICITADO POR LA DIRECCION DE RECURSOS HUMANOS	470.03	19/10/2016	ACP0031782
FARMACIA GUADALAJARA SA DE CV	Recaudación propia (L COMPRA DE MEDICAMENTO .SOLICITADO POR LA DIRECCION DE RECURSOS HUMANOS	488.46	19/10/2016	ACP0031783
FARMACIA GUADALAJARA SA DE CV	Recaudación propia (L COMPRA DE MEDICAMENTO .SOLICITADO POR DIRECCION DE RECURSOS HUMANOS	467.52	20/10/2016	AYM0018182
FARMACIA GUADALAJARA SA DE CV	Recaudación propia (L COMPRA DE MEDICAMENTO .SOLICITADO POR LA DIRECCION DE RECURSOS HUMANOS	213.53	24/10/2016	AYM0018171
FARMACIA GUADALAJARA SA DE CV	Recaudación propia (L COMPRA DE MEDICAMENTO .SOLICITADO POR LA DIRECCION DE RECURSOS HUMANOS	624.81	24/10/2016	AYM0018174
FARMACIA GUADALAJARA SA DE CV	Recaudación propia (L COLLARIN. SOLICITA DIR. RECURSOS HUMANOS.	75.46	24/10/2016	AYM0018170
FARMACIA GUADALAJARA SA DE CV	Recaudación propia (L COMPRA DE MEDICAMENTO .SOLICITADO POR LA DIRECCION DE RECURSOS HUMANOS	500.42	24/10/2016	AYM0018169
FARMACIA GUADALAJARA SA DE CV	Recaudación propia (L COMPRA DE MEDICAMENTO .SOLICITADO POR LA DIRECCION DE RECURSOS HUMANOS	438.7	25/10/2016	AYM0018181
FARMACIA GUADALAJARA SA DE CV	Recaudación propia (L COMPRA DE MEDICAMENTO .SOLICITADO POR LA DIRECCION DE RECURSOS HUMANOS	448.9	25/10/2016	AYM0018178
FARMACIA GUADALAJARA SA DE CV	Recaudación propia (L COMPRA DE MEDICAMENTOS .SOLICITADO POR DIRECCION DE RECURSOS HUMANOS	684.67	25/10/2016	AYM0018179
FARMACIA GUADALAJARA SA DE CV	Recaudación propia (L COMPRA DE MEDICAMENTO .SOLICITADO POR LA DIRECCION DE RECURSOS HUMANOS	146.84	26/10/2016	AYM0018194
FARMACIA GUADALAJARA SA DE CV	Recaudación propia (L COMPRA DE MEDICAMENTO .SOLICITADO POR LA DIRECCION DE RECURSOS HUMANOS	563.77	26/10/2016	AYM0018187
FARMACIA GUADALAJARA SA DE CV	Recaudación propia (L COMPRA DE MEDICAMENTO .SOLICITADO POR LA DIRECCION DE RECURSOS HUMANOS	1143.5	26/10/2016	AYM0018193
FARMACIA GUADALAJARA SA DE CV	Recaudación propia (L COMPRA DE MEDICAMENTO .SOLICITADO POR LA DIRECCION DE RECURSOS HUMANOS	645.83	26/10/2016	AYM0018188
FARMACIA GUADALAJARA SA DE CV	Recaudación propia (L COMPRA DE MEDICAMENTO .SOLICITADO POR LA DIRECCION DE RECURSOS HUMANOS	488.51	26/10/2016	AYM0018189
FARMACIA GUADALAJARA SA DE CV	Recaudación propia (L COMPRA DE MEDICAMENTO .SOLICITADO POR LA DIRECCION DE RECURSOS HUMANOS	295.1	28/10/2016	AYM0018208
FARMACIA GUADALAJARA SA DE CV	Recaudación propia (L COMPRA DE MEDICAMENTOS .SOLICITADO POR DIRECCION DE RECURSOS HUMANOS.	448.9	31/10/2016	AYM0018232
FARMACIA GUADALAJARA SA DE CV	Recaudación propia (L COMPRA DE MEDICAMENTO .SOLICITADO POR DIRECCION DE RECURSOS HUMANOS	584.26	01/11/2016	ACP0031908
FARMACIA GUADALAJARA SA DE CV	Recaudación propia (L COMPRA DE MADICAMENTOS .SOLICITADO POR DIRECCION DE RECURSOS HUMANOS.	787.56	01/11/2016	AYM0018246
FARMACIA GUADALAJARA SA DE CV	Recaudación propia (L COMPRA DE MEDICAMENTOS .SOLICITADO POR DIRECCION DE RECURSOS HUMANOS.	744	03/11/2016	ACP0031932
FARMACIA GUADALAJARA SA DE CV	Recaudación propia (L COMPRA DE MEDICAMENTOS .SOLICITADO POR DIRECCION DE RECURSOS HUMANOS	375.83	03/11/2016	ACP0031933
FARMACIA GUADALAJARA SA DE CV	Recaudación propia (L COMPRA DE MEDICAMENTO .SOLICITADO POR LA DIRECCION DE RECURSOS HUMANOS.	230.5	03/11/2016	AYM0018258
FARMACIA GUADALAJARA SA DE CV	Recaudación propia (L COMPRA DE MEDICAMENTO .SOLICITADO POR DIRECCION DE RECURSOS HUMANOS.	448.9	03/11/2016	ACP0031929
FARMACIA GUADALAJARA SA DE CV	Recaudación propia (L COMPRA DE MEDICAMENTOS .SOLICITADO POR DIRECCION DE RECURSOS HUMANOS.	485.01	07/11/2016	ACP0031965
FARMACIA GUADALAJARA SA DE CV	Recaudación propia (L COMPRA DE MEDICAMENTOS .SOLICITADO POR LA DIRECCION DE RECURSOS HUMANOS .	1575.12	07/11/2016	ACP0031968
FARMACIA GUADALAJARA SA DE CV	Recaudación propia (L COMPRA DE MEDICAMENTO .SOLICITADO POR COORD GENERAL DE ADMON E INNOVAC	802.15	08/11/2016	AYM0018279
FARMACIA GUADALAJARA SA DE CV	Recaudación propia (L MEDICAMENTOS. SOLICITA DIR. RECURSOS HUMANOS.	560.2	08/11/2016	AYM0018181
FARMACIA GUADALAJARA SA DE CV	Recaudación propia (L COMPRA DE MEDICAMENTOS .SOLICITADO POR LA DIRECCION DE RECURSOS HUMANOS	345.8	08/11/2016	ACP0031985
FARMACIA GUADALAJARA SA DE CV	Recaudación propia (L DEPO MEDROL .SOLICITADO POR COORD GENERAL DE ADMON E INNOVACION GUBERNA	172.74	08/11/2016	ACP0031982
FARMACIA GUADALAJARA SA DE CV	Recaudación propia (L MEDICAMENTOS. SOLICITA DIR. RECURSOS HUMANOS.	424.5	08/11/2016	ACP0031988
FARMACIA GUADALAJARA SA DE CV	Recaudación propia (L COMPRA DE MEDICAMENTO .SOLICITADO POR LA COORD GENERAL DE ADMON E INNOVA	345.8	09/11/2016	ACP0031996
FARMACIA GUADALAJARA SA DE CV	Recaudación propia (L COMPRA DE MEDICAMENTO .SOLICITADO POR COORD GENERAL DE ADMON E INNOVACI	588.31	10/11/2016	ACP0032008
FARMACIA GUADALAJARA SA DE CV	Recaudación propia (L COMPRA DE MEDICAMENTO .SOLICITADO POR COORD GENERAL DE ADMON E INNOVA	273.01	10/11/2016	ACP0032004
FARMACIA GUADALAJARA SA DE CV	Recaudación propia (L COMPRA DE MEDICAMENTO	147.71	11/11/2016	ACP0032019
FARMACIA GUADALAJARA SA DE CV	Recaudación propia (L COMPRA DE MEDICAMENTOS SOLICITADO POR COORD GENERAL DE ADMON E INNOVAC	588.31	14/11/2016	ACP0032048
FARMACIA GUADALAJARA SA DE CV	Recaudación propia (L MEDICAMENTOS. SOLICITA DIR. RECURSOS HUMANOS.	37.81	14/11/2016	ACP0032045
FARMACIA GUADALAJARA SA DE CV	Recaudación propia (L COMPRA DE MEDICAMENTOS .SOLICITADO POR LA COORD GENERAL DE ADMON E INNOV.	171	15/11/2016	ACP0032060
FARMACIA GUADALAJARA SA DE CV	Recaudación propia (L COMPRA DE MEDICAMENTOS .SOLICITADO POR DIRECCION DE RECURSOS HUMANOS.	1108.79	15/11/2016	ACP0032056
FARMACIA GUADALAJARA SA DE CV	Recaudación propia (L COMPRA DE MEDICAMENTO .SOLICITADO POR DIRECCION DE RECURSOS HUMANOS	247.1	15/11/2016	ACP0032057
FARMACIA GUADALAJARA SA DE CV	Recaudación propia (L COMPRA DE MEDICAMENTO .SOLICITADO POR DIRECCION DE RECURSOS HUMANOS	229.17	16/11/2016	ACP0032072
FARMACIA GUADALAJARA SA DE CV	Recaudación propia (L COMPRA DE MEDICAMENTOS	605.88	16/11/2016	ACP0032069
FARMACIA GUADALAJARA SA DE CV	Recaudación propia (L COMPRA DE MEDICAMENTOS .SOLICITADO POR LA COORD GENERAL DE ADMON E INNOV.	19.58	16/11/2016	ACP0032067
FARMACIA GUADALAJARA SA DE CV	Recaudación propia (L COMPRA DE MEDICAMENTO .SOLICITADO POR DIRECCION DE RECURSOS HUMANOS	253.09	17/11/2016	ACP0032076
FARMACIA GUADALAJARA SA DE CV	Recaudación propia (L MEDICAMENTOS. SOLICITA DIR. RECURSOS HUMANOS.	569.31	17/11/2016	ACP0032080
FARMACIA GUADALAJARA SA DE CV	Recaudación propia (L COMPRA MEDICAMENTOS .SOLICITUD POR LA DIRECCION DE COORD GENERAL DE ADMC	546.62	23/11/2016	ACP0032133
FARMACIA GUADALAJARA SA DE CV	Recaudación propia (L MEDICAMENTOS. SOLICITA DIR. RECURSOS HUMANOS.	122.31	23/11/2016	AYM0018361

Informativa de Proveedores
Municipio Zapopan
DEL 1 AL 31 DE DICIEMBRE DE 2016

FARMACIA GUADALAJARA SA DE CV	Recaudación propia (L-COORD-GENERAL-DE ADMON-E INNOVACION-GUBERNAMENTAL.	487.36	23/11/2016	ACP0032132	
FARMACIA GUADALAJARA SA DE CV	Recaudación propia (L-COMPRAS DE MEDICAMENTOS-SOLICITADO POR DIRECCION DE RECURSOS HUMANOS	546.62	24/11/2016	ACP0032144	
FARMACIA GUADALAJARA SA DE CV	Recaudación propia (L-MEDICAMENTOS.SOLICITA DIR. DE RECURSOS HUMANOS.	544	24/11/2016	ACP0032141	
FARMACIA GUADALAJARA SA DE CV	Recaudación propia (L-COMPRAS DE MEDICAMENTOS-SOLICITADO POR LA DIRECCION DE RECURSOS HUMANOS.	488.4	24/11/2016	ACP0032140	
FARMACIA GUADALAJARA SA DE CV	Recaudación propia (L-MEDICAMENTOS.SOLICITA DIR. DE RECURSOS HUMANOS.	503.04	24/11/2016	ACP0032139	
FARMACIA GUADALAJARA SA DE CV	Recaudación propia (L-MEDICAMENTOS.SOLICITA DIR. DE RECURSOS HUMANOS.	706.75	25/11/2016	ACP0032158	
FARMACIA GUADALAJARA SA DE CV	Recaudación propia (L-COMPRAS DE MEDICAMENTO PARA EL EMPLEADO NO. 27699.SOLICITADO POR RECURSOS	253.09	25/11/2016	C ACP0032156	
FILTROS DE OCCIDENTE SA DE CV	Recaudación propia (L-ACEITE PARA TRANSMISION AUTOMATICA.SOLICITA DIR. ASEO PUBLICO.	2755.46	09/09/2016	FIA00333041	
FILTROS DE OCCIDENTE SA DE CV	Recaudación propia (L-ACEITE PARA MOTOR DIESEL.SOLICITA UNIDAD DE MANTENIMIENTO VEHICULAR.	32665.6	28/09/2016	FIA00334994	
FILTROS DE OCCIDENTE SA DE CV	Recaudación propia (L-ACEITE HIDRAULICO ISO 68 OARA STOCK EN ALMACEN.SOLICITADO POR LA UNIDAD DE M	93055.2	20/10/2016	FIA 00341769	
FILTROS DE OCCIDENTE SA DE CV	Recaudación propia (L-BATERIA DE TORNILLO TIPO 31.SOLICITA UNIDAD DE MANTENIMIENTO VEHICULAR.	93052.42	27/10/2016	FIA 00338169	
FILTROS DE OCCIDENTE SA DE CV	Recaudación propia (L-COMPRAS DE ACUMULADORES.SOLICITO COORDINACION DE SERVICIOS MUNICIPALES	32026.72	16/11/2016	FIA 00341770	
FILTROS DE OCCIDENTE SA DE CV	Recaudación propia (L-FILTROS DE ACEITE Y DE AIRE.SOLICITA UNIDAD DE MANTENIMIENTO VEHICULAR.	97672.35	25/11/2016	FIA 00343389	
FILTROS DE OCCIDENTE SA DE CV	Recaudación propia (L-COMPRAS DE LUBRICANTES.SOLICITADO POR SERVICIOS MUNICIPALES	54996.25	29/11/2016	CC FIA00341771	
FILTROS DE OCCIDENTE SA DE CV	Recaudación propia (L-REFACCIONES PARA STOCK EN ALMACEN.SOLICITADO POR DIRECCION DE ADMINISTRACI	1702.79	03/12/2016	FIA 00342386	
FILTROS DE OCCIDENTE SA DE CV	Recaudación propia (L-GRASA Y ACEITE HIDRAULICO.SOLICITA UNIDAD DE MANTENIMIENTO VEHICULAR.	46875.6	05/12/2016	FIA00342517	
FILTROS DE OCCIDENTE SA DE CV	Recaudación propia (L-ACEITE HIDRAULICO, ANTICONGELANTE, ETC.SOLICITA UNIDAD DE MANTENIMIENTO VEH	479414.08	13/12/2016	FIA 00343385	
FILTROS DE OCCIDENTE SA DE CV	Recaudación propia (L-ACUMULADORES GONHER.SOLICITO OFICIALIA MAYOR ADMINISTRATIVA	435590.87	13/12/2016	FIA 00343383	
FILTROS DE OCCIDENTE SA DE CV	Recaudación propia (L-600 LTS ACEITE MULTIGRADO .SOLICITADO POR DIRECCION DE MANTENIMIENTO VEHIC	25369.2	15/12/2016	FIA 00343773	
FILTROS DE OCCIDENTE SA DE CV	Recaudación propia (L-AMORTIGUADORES.SOLICITA UNIDAD DE MANTENIMIENTO VEHICULAR.	21175.34	15/12/2016	FIA 00343786	
FILTROS DE OCCIDENTE SA DE CV	Recaudación propia (L-FILTROS PARA ACEITE.SOLICITA UNIDAD DE MANTENIMIENTO VEHICULAR.	32679.29	15/12/2016	FIA 00343785	
FREMAN SHOES S A P I DE CV	Recaudación propia (L-CALZADO ESCOLAR PARA NIÑA.SOLICITADO POR DIRECCION DE PROGRAMAS SOCIALES ES	1209623.64	12/11/2016		294
FUERZA DE APOYO CONSTRUCTIVA DE OCCIDENTE SA DE CV	Recaudación propia (L-DOPI-MUN-MA-PAV-LP-063-2016 EST. 1	9743220.42	15/12/2016		1455
GA URBANIZACION SA DE CV	Recaudación propia (L-OPZ-RMP-EVIA-CI-009/15 ESTIMACION 1 CONVENIO MODIFICATORIO	144574.93	27/09/2016	B-1435	
GAS LICUADO SA DE CV	Recaudación propia (L-GAS LP.SOLICITA JEFATURA UNIDAD DE EDIFICIOS.	8745.59	18/11/2016	GLZI00555598	
GENERAL DE SERVICIOS Y COMBUSTIBLES SA DE CV	GSC150507K Recaudación propia (L-SERVICIOS DE ADMINISTRACION CHAPULTEPEC NUM 15 PISO 16 A COL LADRON DE GUEV,	246408.17	05/12/2016	G 3646	
GENERAL DE SERVICIOS Y COMBUSTIBLES SA DE CV	GSC150507K Recaudación propia (L-ESTUDIOS Y SERVICIOS PROFESIC CHAPULTEPEC NUM 15 PISO 16 A COL LADRON DE GUEV,	246408.17	16/12/2016	G 3838	
GENERAL DE SERVICIOS Y COMBUSTIBLES SA DE CV	GSC150507K Recaudación propia (L-DIESEL FACTURA EMITIDA 27 DE CHAPULTEPEC NUM 15 PISO 16 A COL LADRON DE GUEV,	12290.05	21/12/2016	CG 872	
GENERAL DE SERVICIOS Y COMBUSTIBLES SA DE CV	GSC150507K Recaudación propia (L-GASOLINA MAGNA FACTURA EI CHAPULTEPEC NUM 15 PISO 16 A COL LADRON DE GUEV,	15823.43	21/12/2016	CG 873	
GENERAL DE SERVICIOS Y COMBUSTIBLES SA DE CV	GSC150507K Recaudación propia (L-DIESEL FACTURA EMITIDA GASC CHAPULTEPEC NUM 15 PISO 16 A COL LADRON DE GUEV,	12221.94	22/12/2016	CG 881	
GENERAL DE SERVICIOS Y COMBUSTIBLES SA DE CV	GSC150507K Recaudación propia (L-979 LTS GASOLINA MAGNA FACT CHAPULTEPEC NUM 15 PISO 16 A COL LADRON DE GUEV,	13699.04	22/12/2016	CG 878	
GENERAL DE SERVICIOS Y COMBUSTIBLES SA DE CV	GSC150507K Recaudación propia (L-GASOLINA MAGNA FACTURA 15 CHAPULTEPEC NUM 15 PISO 16 A COL LADRON DE GUEV,	47198.73	27/12/2016	CG 902	
GENERAL DE SERVICIOS Y COMBUSTIBLES SA DE CV	GSC150507K Recaudación propia (L-GASOLINA MAGNA 16 DE DICIEN CHAPULTEPEC NUM 15 PISO 16 A COL LADRON DE GUEV,	72967.92	27/12/2016	CG 904	
GENERAL DE SERVICIOS Y COMBUSTIBLES SA DE CV	GSC150507K Recaudación propia (L-CONBUSTIBLE GASOLINA MAGN CHAPULTEPEC NUM 15 PISO 16 A COL LADRON DE GUEV,	21124.76	27/12/2016	CG 901	
GENERICOS DE LIMPIEZA S DE RL DE CV	Recaudación propia (L-TRAPEADORES Y JABON LIQUIDO.SOLICITA DIR. MEJORAMIENTO URBANO.	742.4	10/11/2016	B25065	
GENERICOS DE LIMPIEZA S DE RL DE CV	Recaudación propia (L-MATERIALES PARA LA LIMPIEZA.SOLICITA DIR. DE TIANGUIS.	2376.38	10/11/2016	B25063	
GENERICOS DE LIMPIEZA S DE RL DE CV	Recaudación propia (L-MATERIALES DE LIMPIEZA .SOLICITADO POR DIRECCION DE ASEO PUBLICO .	2701.87	10/11/2016	B25060	
GENERICOS DE LIMPIEZA S DE RL DE CV	Recaudación propia (L-TRAPEADORES.SOLICITA JEFATURA UNIDAD DE EDIFICIOS.	2900	22/11/2016	B25340	
GENERICOS DE LIMPIEZA S DE RL DE CV	Recaudación propia (L-MATERIALES DE LIMPIEZA .SOLICITADO POR DIRECCION DE GESTION INTEGRAL DE AGUA	7200.99	22/11/2016	B25342	
GENERICOS DE LIMPIEZA S DE RL DE CV	Recaudación propia (L-MATERIAL DE LIMPIEZA, SOLICITADA POR LA DIRECCION DE EDIFICIOS MUNICIPALES.	27666	24/11/2016	B25419	
GENERICOS DE LIMPIEZA S DE RL DE CV	Recaudación propia (L-ARTICULOS DE LIMPIEZA SOLICITADOS POR LA DIRECCION DE RASTRO MUNICIPAL.	4060	25/11/2016	B25459	
GENERICOS DE LIMPIEZA S DE RL DE CV	Recaudación propia (L-MATERIALES DE LIMPIEZA .SOLICITADO POR LA DIRECCION DE ALUMBRADO PUBLICO.	8392.6	28/11/2016	B25487	
GENERICOS DE LIMPIEZA S DE RL DE CV	Recaudación propia (L-COMPRAS DE GUANTES DE LATEX, JABÓN DE POLVO Y ESCOBA METÁLICA.SOLICITADO POR	8305.32	30/11/2016	B25594	
GENERICOS DE LIMPIEZA S DE RL DE CV	Recaudación propia (L-BOTE DE PLASTICO PARA LA BASURA Y JABON DE BARRA.SOLICITA JEFATURA UNIDAD DE I	7633.96	06/12/2016	B25813	
GENERICOS DE LIMPIEZA S DE RL DE CV	Recaudación propia (L-PRODUCTOS DE LIMPIEZA VARIOS.SOLICITA JEFATURA UNIDAD DE EDIFICIOS.	85356.98	12/12/2016	B25979	
GENERICOS DE LIMPIEZA S DE RL DE CV	Recaudación propia (L-PRODUCTOS DE LIMPIEZA VARIOS.SOLICITA JEFATURA UNIDAD DE EDIFICIOS.	78522.26	13/12/2016	B26050	
GENERICOS DE LIMPIEZA S DE RL DE CV	Recaudación propia (L-MATERIAL DE LIMPIEZA PARA SEGURIDAD PUBLICA	32584.98	21/12/2016	B26274	
GENERICOS DE LIMPIEZA S DE RL DE CV	Recaudación propia (L-BOLSAS JUMBO.SOLICITA DIR. CEMENTERIOS.	15812.54	29/12/2016	B26367	
GEOWARE SA DE CV	Recaudación propia (L-LICENCIA USO SOFTWARE PROYECTO LLAVE EN MANO PARA MODERNIZACION CATASTRO	5000000	14/09/2016	C 298	
GEUSA DE OCCIDENTE SA DE CV	Recaudación propia (L-GARRAFONES DE AGUA.SOLICITA JEFATURA UNIDAD DE EDIFICIOS.	150000	24/10/2016	YF109910	
GEUSA DE OCCIDENTE SA DE CV	Recaudación propia (L-CONSUMO DE GARRAFONES DE AGUA DE LOS MESES DE FEBRERO, MARZO Y PARTE DE AB	150000	25/10/2016	YF109935	
GRAN CLASE EN OFICINAS SA DE CV	Recaudación propia (L-PINTARRON RECTANGULAR.SOLICITA DIR. EDUCACION.	8491.2	24/10/2016		28563
GRAN CLASE EN OFICINAS SA DE CV	Recaudación propia (L-COMPRAS DE MUEBLES PARA REGISTROS CIVILES Y CEMENTERIOS. APOBADO EN SESIÓN 1	352165.79	25/11/2016	F29138	
GRAN CLASE EN OFICINAS SA DE CV	Recaudación propia (L-COMPRAS DE MUEBLES PARA PATRIMONIO.SOLICITADO POR INNOVACIÓN GUBERNAMEN	28594	25/11/2016	F29181	
GRAN CLASE EN OFICINAS SA DE CV	Recaudación propia (L-COMPRAS DE MUEBLES PARA EL REAL CENTER Y RECAUDADORAS.SOLICITADO POR COORD	357362.78	25/11/2016	F-29182	
GRAL CONSTRUCCIONES, S.A. DE C.V.	Recaudación propia (L-DOPI-MUN-RM-OC-AD-132-2016 EST. 1	595820.32	29/09/2016		254

**Informativa de Proveedores
Municipio Zapopan
DEL 1 AL 31 DE DICIEMBRE DE 2016**

GRUAS DUEÑAS S DE RL DE CV	Recaudación propia (L MANIOBRAS DE TRASLADO DE VEHICULOS. SOLICITA DIR. DE INSPECCION Y VIGILANCIA.	160397.76	20/12/2016 AA 761	
GRUPO ARQUITECTOS TOUSSAINT Y ORENDAIN S.C.	Recaudación propia (L DOPI-MUN-RM-PROY-AD-185-2016 ANTICIPO 25%	246508.7	04/11/2016	84
GRUPO ATHLETICS DE OCCIDENTE S DE RL DE CV	Recaudación propia (L GORRAS. SOLICITA DIR. DE PROTECCION ANIMAL.	4790.8	17/11/2016 A4373	
GRUPO ATHLETICS DE OCCIDENTE S DE RL DE CV	Recaudación propia (L 20 PZA. SOMBRERO TIPO CAZADOR	2528.8	28/11/2016 A4260	
GRUPO CONSTRUCTOR FELCA SA DE CV	Recaudación propia (L DGOP-EST-CM-PAV-LP-203-2015 EST. 4	818174.47	20/10/2016	4965
GRUPO CONSTRUCTOR FELCA SA DE CV	Recaudación propia (L DGOP-EST-CM-PAV-LP-206-2015 ESTIMACION 4	818041.72	31/10/2016	4966
GRUPO CONSTRUCTOR FELCA SA DE CV	Recaudación propia (L DGOP-EST-CM-PAV-LP-206-2015 ESTIMACION 3	452036.42	04/11/2016	4969
GRUPO CONSTRUCTOR TZOE SA DE CV	Recaudación propia (L DOPI-MUN-R33FORTA-REST-AD-007-2016 EST. 3	362142.77	23/11/2016	994
GRUPO CONSTRUCTOR TZOE SA DE CV	Recaudación propia (L DOPI-MUN-R33FORTA-REST-AD-007-2016 EST. 2	124038.95	23/11/2016	993
GRUPO DESARROLLADOR ALZU, S.A. DE C.V.	Recaudación propia (L DOPI-MUN-PP-PAV-LP-052-2016 EST. 1	443172.03	01/11/2016	2
GRUPO ENERTEC SA DE CV	Recaudación propia (L PINTURA TRAFICO AMARILLA. SOLICITA DIR. PROGRAMAS SOCIALES MUNICIPALES.	783000	24/11/2016 MO 373	
GRUPO ENERTEC SA DE CV	Recaudación propia (L 11 CUBETAS DE SELLADOR. SOLICITADO POR LA DIRECCION DE ASEO PUBLICO	4057.68	30/11/2016 MO 374	
GRUPO FERRETERO MILENIO SA DE CV	Recaudación propia (L RENTA DE INMUEBLE, MES DE DICIEMBRE DEL 2016, UBICADO EN AV. VALLARTA #6503 LO	63324.4	01/11/2016 FZ-2473	
GRUPO INDUSTRIAL JOME SA DE CV	Recaudación propia (L CAFETERA ELECTRICA. SOLICITA DIR. ASEO PUBLICO.	1107.8	17/11/2016 A788	
GRUPO INDUSTRIAL JOME SA DE CV	Recaudación propia (L BATIDOR GLOBO TIPO FRANCES LARGO. SOLICITA DIR. DE FOMENTO AL EMPLEO Y EMPREI	742.4	07/12/2016 A 817	
GRUPO INDUSTRIAL JOME SA DE CV	Recaudación propia (L MUEBLES. SOLICITA DIR. PARTICIPACION CIUDADANA.	20454.28	07/12/2016 815A	
GRUPO INDUSTRIAL JOME SA DE CV	Recaudación propia (L COMPRA DE ESCRITORIO AGLOMERADO PARA LA COORD DE PROTECCION CIVIL	50587.6	28/12/2016 A 842	
GRUPO ISPE SA DE CV	Recaudación propia (L PINTURA EN AEROSOL, SOLICITADA POR LA DIRECCION DE PAVIMENTOS.	11520.19	23/11/2016 22325PA	
GRUPO LA FUENTE SA DE CV	Recaudación propia (L DOPI-MUN-RM-AP-CI-147-2016 ANT. 25%	1301150.03	16/11/2016 G-2656	
GRUPO LOYGA SA DE CV	Recaudación propia (L LLANTAS. SOLICITA UNIDAD DE MANTENIMIENTO VEHICULAR.	151667.68	01/12/2016 FA 32006	
GRUPO LOYGA SA DE CV	Recaudación propia (L LLANTAS SOLICITADO POR LA DIRECCIÓN DE ASEO PÚBLICO	427461.16	16/12/2016 FA32160	
GRUPO MOTORMEXA GUADALAJARA SA DE CV	Recaudación propia (L VERIFICACION VEHICULAR. SOLICITA UNIDAD DE MANTENIMIENTO VEHICULAR	350	21/07/2016 SA 93535	
GRUPO MOTORMEXA GUADALAJARA SA DE CV	Recaudación propia (L VERIFICACION VEHICULAR. SOLICITA UNIDAD DE MANTENIMIENTO VEHICULAR	350	21/07/2016 SA 93537	
GRUPO MOTORMEXA GUADALAJARA SA DE CV	Recaudación propia (L VERIFICACION VEHICULAR. SOLICITA UNIDAD DE MANTENIMIENTO VEHICULAR	350	21/07/2016 SA 93538	
GRUPO MOTORMEXA GUADALAJARA SA DE CV	Recaudación propia (L VERIFICACION VEHICULAR. SOLICITA UNIDAD DE MANTENIMIENTO VEHICULAR	350	21/07/2016 SA 93539	
GRUPO MOTORMEXA GUADALAJARA SA DE CV	Recaudación propia (L VERIFICACION VEHICULAR. SOLICITA UNIDAD DE MANTENIMIENTO VEHICULAR	350	21/07/2016 SA 93534	
GRUPO MOTORMEXA GUADALAJARA SA DE CV	Recaudación propia (L VERIFICACION VEHICULAR. SOLICITA UNIDAD DE MANTENIMIENTO VEHICULAR	350	21/07/2016 SA 93536	
GRUPO MOTORMEXA GUADALAJARA SA DE CV	Recaudación propia (L VERIFICACION VEHICULAR. SOLICITADO POR LA DIRECCION DE MANTENIEMIRNTO VEHICUI	350	21/07/2016 SA 93518	
GRUPO MOTORMEXA GUADALAJARA SA DE CV	Recaudación propia (L VERIFICACION VEHICULAR. SOLICITADO POR LA DIRECCION DE MANTENIMIENTO VEHICUL	350	21/07/2016 SA 93517	
GRUPO MOTORMEXA GUADALAJARA SA DE CV	Recaudación propia (L VERIFICACION VEHICULAR. SOLICITA UNIDAD DE MANTENIMIENTO VEHICULAR	350	21/07/2016 SA 93532	
GRUPO MOTORMEXA GUADALAJARA SA DE CV	Recaudación propia (L VERIFICACION VEHICULAR. SOLICITA UNIDAD DE MANTENIMIENTO VEHICULAR	350	21/07/2016 SA 93530	
GRUPO MOTORMEXA GUADALAJARA SA DE CV	Recaudación propia (L VERIFICACION VEHICULAR. SOLICITA UNIDAD DE MANTENIMIENTO VEHICULAR	350	21/07/2016 SA 93529	
GRUPO MOTORMEXA GUADALAJARA SA DE CV	Recaudación propia (L VERIFICACION VEHICULAR. SOLICITA UNIDAD DE MANTENIMIENTO VEHICULAR	350	21/07/2016 SA 93526	
GRUPO MOTORMEXA GUADALAJARA SA DE CV	Recaudación propia (L VERIFICACION VEHICULAR. SOLICITADO POR LA DIRECCION DE MANTENIMIENTO VEHICUL	350	21/07/2016 SA 93516	
GRUPO MOTORMEXA GUADALAJARA SA DE CV	Recaudación propia (L VERIFICACION VEHICULAR. SOLICITADO POR LA DIRECCION MANTENIMIENTO VEHICULAR.	350	21/07/2016 SA 93515	
GRUPO MOTORMEXA GUADALAJARA SA DE CV	Recaudación propia (L VERIFICACION VEHICULAR. SOLICITA UNIDAD DE MANTENIMIENTO VEHICULAR	350	21/07/2016 SA 93533	
GRUPO MOTORMEXA GUADALAJARA SA DE CV	Recaudación propia (L VERIFICACION VEHICULAR. SOLICITADO POR LA DIRECCION DE MANTENIMIENTO VEHICUL	350	21/07/2016 SA 93514	
GRUPO MOTORMEXA GUADALAJARA SA DE CV	Recaudación propia (L MANTENIMIENTO VEHICULO V-2609	350	21/07/2016 SA 93527	
GRUPO MOTORMEXA GUADALAJARA SA DE CV	Recaudación propia (L VERIFICACION VEHICULAR. SOLICITADO POR LA DIRECCION DE MANTENIMIENTO VEHICUL	350	21/07/2016 SA 93513	
GRUPO MOTORMEXA GUADALAJARA SA DE CV	Recaudación propia (L MANTENIMIENTO VEHICULAR V-1963	350	29/07/2016 SA 93660	
GRUPO MOTORMEXA GUADALAJARA SA DE CV	Recaudación propia (L MANTENIMIENTO VEHICULAR V-2874 SOLICITADO POR DIRECCION DE MANTENIMIENTO V	350	29/07/2016 SA 93661	
GRUPO MOTORMEXA GUADALAJARA SA DE CV	Recaudación propia (L MANTENIMIENTO VEHICULAR .SOLICITADO POR DIRECCION DE MANTENIMIENTO VEHICUL	350	29/07/2016 SA 93662	
GRUPO MOTORMEXA GUADALAJARA SA DE CV	Recaudación propia (L MANTENIMIENTO VEHICULO V-2480. SOLICITADO POR LA DIRECCION DE MANTENIEMIENTC	350	29/07/2016 SA 93519	
GRUPO MOTORMEXA GUADALAJARA SA DE CV	Recaudación propia (L MANTENIMIENTO VEHICULO V-2425. SOLICITADO POR LA DIRECCION DE MANTENIEMIENTC	350	29/07/2016 SA 93523	
GRUPO MOTORMEXA GUADALAJARA SA DE CV	Recaudación propia (L MANTENIMIENTO VEHICULO V-2823. SOLICITADO POR LA DIRECCION DE MANTENIEMIENTC	350	29/07/2016 SA 93522	
GRUPO MOTORMEXA GUADALAJARA SA DE CV	Recaudación propia (L MANTENIMIENTO VEHICULO V-2004	350	29/07/2016 SA 93521	
GRUPO MOTORMEXA GUADALAJARA SA DE CV	Recaudación propia (L MANTENIMIENTO VEHICULO V-1893	350	29/07/2016 SA 93524	
GRUPO MOTORMEXA GUADALAJARA SA DE CV	Recaudación propia (L MANTENIMIENTO VEHICULO V-1007. SOLICITADO POR LA DIRECCION DE MANTENIEMIENTC	350	29/07/2016 SA 93520	
GRUPO MOTORMEXA GUADALAJARA SA DE CV	Recaudación propia (L MANTENIMIENTO VEHICULAR V-1300. SOLICITADO POR DIRECCION DE MANTENIMIENTO V	350	29/07/2016 SA 93658	
GRUPO MOTORMEXA GUADALAJARA SA DE CV	Recaudación propia (L MANTENIMIENTO VEHICULO V-1854. SOLICITADO POR LA DIRECCION DE MANTENIEMIENTC	350	29/07/2016 SA 93525	
GRUPO MOTORMEXA GUADALAJARA SA DE CV	Recaudación propia (L VERIFICACION VEHICULAR. SOLICITADO POR LA DIRECCION DE MANTENIEMIENTO VEHICU	350	29/07/2016 SA 93653	
GRUPO MOTORMEXA GUADALAJARA SA DE CV	Recaudación propia (L VERIFICACION VEHICULAR. SOLICITADO POR LA DIRECCION DE MANTENIMIENTO VEHICUL	350	29/07/2016 SA 93665	
GRUPO MOTORMEXA GUADALAJARA SA DE CV	Recaudación propia (L VARIFICACION VEHICULAR. SOLICITADOS POR LA UNIDAD DE MANTENIMIENTO VEHICULA	350	29/07/2016 SA 93663	
GRUPO MOTORMEXA GUADALAJARA SA DE CV	Recaudación propia (L MANTENIMIENTO VEHICULAR V-2027. SOLICITADO POR DIRECCION VEHICULAR	350	29/07/2016 SA 93659	
GRUPO MOTORMEXA GUADALAJARA SA DE CV	Recaudación propia (L VERIFICACION VEHICULAR. SOLICITADO POR LA DIRECCION DE MANTENIMIENTO VEHICUL	350	29/07/2016 SA 93654	
GRUPO MOTORMEXA GUADALAJARA SA DE CV	Recaudación propia (L VERIFICACION VEHICULAR. SOLICITADO POR LA DIRECCION DE MANTENIMIENTO VEHICULAR	350	29/07/2016 SA 93652	

Informativa de Proveedores
Municipio Zapopan
DEL 1-AL 31-DE DICIEMBRE-DE 2016

GRUPO MOTORMEXA GUADALAJARA SA DE CV	Recaudación propia (L-MANTENIMIENTO VEHICULAR V-1156.SOLICITADO POR LA DIRECCION DE MANTENIMIE	350	29/07/2016 SA 93657	
GRUPO MOTORMEXA GUADALAJARA SA DE CV	Recaudación propia (L-MANTENIMIENTO DE VEHICULO OFICIAL; SOLICITA UNIDAD DDE MANTENIMIENTO VEHI	115927.72	23/09/2016 SA 94499	
GRUPO MOTORMEXA GUADALAJARA SA DE CV	Recaudación propia (L VERIFICACION VHCULAR .SOLICITADO POR LA DIRECCION DE MANTENIMIENTO VEHICUL	350	29/10/2016 SA 93655	
GRUPO MOTORMEXA GUADALAJARA SA DE CV	Recaudación propia (L-MANTENIMIENTO DE VEHICULOS OFICIALES SOLICITADO POR LA UNIDAD DE MANTENIMI	10654.4	09/11/2016 SA 95223	
GRUPO MOTORMEXA GUADALAJARA SA DE CV	Recaudación propia (L VERIFICACION VEHICULAR V-2209.SOLICITADO POR DIRECCION DE MANTENIMIENTO VEHI	350	30/11/2016 SA 93656	
GRUPO MOTORMEXA GUADALAJARA SA DE CV	Recaudación propia (L VERIFICACION VEHICULAR V-1848	345.1	30/11/2016 SA 93195	
GRUPO MOTORMEXA GUADALAJARA SA DE CV	Recaudación propia (L MTTO. VEHICULOS OFICIALES NO. ECO. 2967 MCA DODGE TIPO RAM2500	77210.41	09/12/2016 SA 95735	
GRUPO MOTORMEXA GUADALAJARA SA DE CV	Recaudación propia (L ACEITE PARA MOTOR STOCK DE ALMACEN	28698.4	28/12/2016 RA 101500	
GRUPO NUVECO SA DE CV	Recaudación propia (L DGOP-EST-CM-PAV-LP-202-2015 EST. 4	599138.87	25/08/2016	6
GRUPO NUVECO SA DE CV	Recaudación propia (L DOPI-EST-CR-PAV-LP-105-2016 ESTIMACION 1	750455.81	16/11/2016	15
GRUPO NUVECO SA DE CV	Recaudación propia (L DOPI-EST-CR-PAV-LP-105-2016 ESTIMACION 2	1039190.69	08/12/2016	46
GRUPO PROMOTOR Y CONSTRUCTOR DE OCCIDENTE SA DE CV	Recaudación propia (L OPZ-RMP-APO-AD-076/15 EST. 5F	214786.4	21/09/2016	66
GRUPO PROMOTOR Y CONSTRUCTOR DE OCCIDENTE SA DE CV	Recaudación propia (L OPZ-R23-PAV-CI-170/15 EST. 3F	735768.76	27/09/2016	67
GRUPO QUIROPRACTICO DEL BAJIO SA DE CV	Recaudación propia (L MEDICAMENTOS VARIOS. SOLICITA SANTA ANDREA NUM 102 COL EL ROSARIO	33060.29	12/12/2016 GA 472	
GRUPO RADIO CENTRO SAB DE CV	Recaudación propia (L PUBLICIDAD EN RADIO CO-374/2016	162400	13/12/2016 FGD L 311	
GRUPO RADIO CENTRO SAB DE CV	Recaudación propia (L PUBLICIDAD EN RADIO CO-373/2016	139200	13/12/2016 FGD L 315	
GRUPO RADIO CENTRO SAB DE CV	Recaudación propia (L PUBLICIDAD EN RADIO CONVENIO CO-373/2016	46400	13/12/2016 FGD L 314	
GRUPO RADIO CENTRO SAB DE CV	Recaudación propia (L PUBLICIDAD EN RADIO CO-373/2016PUBLICIDAD TRANSMITIDA EN LA EMISORA XHDK-FM	27840	13/12/2016 FGD L 318	
GRUPO RADIO CENTRO SAB DE CV	Recaudación propia (L PUBLICIDAD EN RADIO 2do. CONVENIO SEGURIDAD CO-374/2016	162400	13/12/2016 FGD L 313	
GRUPO RADIO CENTRO SAB DE CV	Recaudación propia (L PUBLICIDAD EN RADIO CONVENIO CO-373/2016	27840	13/12/2016 FGD L 317	
GRUPO RADIO CENTRO SAB DE CV	Recaudación propia (L PUBLICIDAD EN RADIO CONVENIO CO-373/2016	125280	13/12/2016 FGD L 316	
GRUPO RADIO CENTRO SAB DE CV	Recaudación propia (L PUBLICIDAD EN RADIO CONVENIO CO-373/2016	196040	13/12/2016 FGD L 312	
GRUPO RADIO CENTRO SAB DE CV	Recaudación propia (L PUBLICIDAD EN RADIO POR CONCEPTO DE SEGURIDAD CO-374/2016	208800	13/12/2016 FGD L 310	
GRUPO RADIO CENTRO SAB DE CV	Recaudación propia (L PUBLICIDAD EN RADIO CO-373/2016 EMISORA XHDK-FM DEL 26/12/2016 AL 06/01/2016 C	222720	15/12/2016 FGD L 349	
GRUPO TAUBE DE MEXICO SA DE CV	Recaudación propia (L DOPI-FED-PR-EP-LP-125-2016 EST. 1	3802056.92	12/12/2016	535
GRUPO UNICRETO SA DE CV	Recaudación propia (L DOPI-MUN-AMP-PAV-LP-066-2016 ESTIMACION 2	4939458.91	11/11/2016	46
GVA DESARROLLOS INTEGRALES, S.A. DE C.V.	Recaudación propia (L DOPI-MUN-MA-PAV-LP-062-2016 EST. 1	15164360	08/12/2016	127
HERMES MUSIC SA DE CV	Recaudación propia (L INSTRUMENTOS MUSICALES PROGRAMA DE EQUIPAMIENTO PARA LA IMPLEMENTACIÓN	22950.77	30/12/2016 F 1113	
HERRAMIENTAS ESPECIALIZADAS CON SA DE CV	Recaudación propia (L LAMINA PARA STOCK. SOLICITADO POR LA UNIDAD DE MANTENIMIENTO VEHICULAR	43500	13/12/2016	7361
HERRAMIENTAS ESPECIALIZADAS CON SA DE CV	Recaudación propia (L DESARMADORES. SOLICITA JEFATURA UNIDAD DE EDIFICIOS.	6999.02	15/12/2016	7385
HGP CONSULTORES SC	Recaudación propia (L CURSOS: BASES CONSTITUCIONALES, DERECHOS HUMANOS, HABILIDADES DIRECTIVAS, DE	694000	13/12/2016	2457
HIDRAULICA Y PAILERIA DE JALISCO SA DE CV	Recaudación propia (L PLACA PATIN Y CHUMACERA, SOLICITADOS POR LA DIRECCION DE MEJORAMIENTO URBAN	54520	15/11/2016 A 16911	
HIDRAULICA Y PAILERIA DE JALISCO SA DE CV	Recaudación propia (L MANTENIMIENTO CORRECTIVO BARREDORA ELGIN.SOLICITADO DIRECCION DE MEJORAM	257508.4	18/11/2016 A 16981	
HIDRAULICA Y PAILERIA DE JALISCO SA DE CV	Recaudación propia (L MANTENIMIENTO CORRECTIVO BARREDORA ELGIN	260930.4	18/11/2016 A 16979	
HIDRAULICA Y PAILERIA DE JALISCO SA DE CV	Recaudación propia (L REPARACION DE MAQUINARIA PESADA. REQUI PUENTE 201501490 O.C. 201501453 COMI	223311.6	29/11/2016 A17241	
HIDRAULICA Y PAILERIA DE JALISCO SA DE CV	Recaudación propia (L MANTENIMIENTO CORRECTIVO DE VEHICULOS OFICIALES.SOLICITADO POR UNIDAD DE MA	3364	15/12/2016 A 17761	
HIDRAULICA Y PAILERIA DE JALISCO SA DE CV	Recaudación propia (L MANTENIMIENTO DE VEHICULO OFICIAL. SOLICITA UNIDAD DE MANTENIMIENTO VEHICUL	149640	26/12/2016 A 17848	
HIDRAULICA Y PAILERIA DE JALISCO SA DE CV	Recaudación propia (L MANTENIMIENTO DE VEHICULO OFICIAL. SOLICITA UNIDAD DE MANTENIMIENTO VEHICUL	149988	26/12/2016 A 17854	
HIDRAULICA Y PAILERIA DE JALISCO SA DE CV	Recaudación propia (L MTTO DE VEHICULOS OFICIALES CON NO ECONOMICO V-2709	118900	26/12/2016 A 17851	
HIDRAULICA Y PAILERIA DE JALISCO SA DE CV	Recaudación propia (L MTTO DE VEHICULOS OFICIALES CON NO. ECO. V-1931	103414	26/12/2016 A 17847	
HIDRAULICA Y PAILERIA DE JALISCO SA DE CV	Recaudación propia (L MTTO DE VEHICULOS OFICIALES CON NO ECONOMICO V-2675	149640	26/12/2016 A 17841	
HIDRAULICA Y PAILERIA DE JALISCO SA DE CV	Recaudación propia (L MTTO DE VEHICULOS OFICIALES CON NO ECONOMICO V-1225	112172	26/12/2016 A 17849	
HIDRAULICA Y PAILERIA DE JALISCO SA DE CV	Recaudación propia (L MTTO DE VEHICULOS OFICIALES CON NO ECONOMICO V-2557	51143.24	26/12/2016 A 17856	
HIDRAULICA Y PAILERIA DE JALISCO SA DE CV	Recaudación propia (L MTTO DE VEHICULOS OFICIALES CON NO ECONOMICO V-1930	80272	26/12/2016 A 17846	
HIDRAULICA Y PAILERIA DE JALISCO SA DE CV	Recaudación propia (L MTTO DE VEHICULOS OFICIALES CON NO ECONOMICO V-1930	86072	26/12/2016 A 17844	
HIDRAULICA Y PAILERIA DE JALISCO SA DE CV	Recaudación propia (L MTTO DE VEHICULOS OFICIALES CON NO ECONOMICO V-1931	84227.6	26/12/2016 A 17845	
HIDRAULICA Y PAILERIA DE JALISCO SA DE CV	Recaudación propia (L MTTO DE VEHICULOS OFICIALES CON NO ECONOMICO V-1928	122936.8	26/12/2016 A 17842	
HIDRAULICA Y PAILERIA DE JALISCO SA DE CV	Recaudación propia (L MTTO DE VEHICULOS OFICIAL CON NO ECONOMICO V-2709	149640	26/12/2016 A 17850	
HIDRAULICA Y PAILERIA DE JALISCO SA DE CV	Recaudación propia (L MTTO DE VEHICULOS OFICIALES CON NO ECONOMICO V-1225	139200	26/12/2016 A 17853	
HIDRAULICA Y PAILERIA DE JALISCO SA DE CV	Recaudación propia (L MTTO DE VEHICULOS OFICIALES CON NO ECONOMICO V-A0618	44602	26/12/2016 A 17855	
HIDRAULICA Y PAILERIA DE JALISCO SA DE CV	Recaudación propia (L MTTO DE VEHICULOS OFICIALES CON NO ECONOMICO V-1929	132750.4	26/12/2016 A 17843	
HIDRAULICA Y PAILERIA DE JALISCO SA DE CV	Recaudación propia (L ACONDICIONAMIENTO INTERIOR Y EXTERIOR EN ÁREAS DE LA DIRECCION DE PROTECCION	136880	27/12/2016 A17863	
HIDRAULICA Y PAILERIA DE JALISCO SA DE CV	Recaudación propia (L MTTO DE VEHICULOS OFICIALES CON NO ECONOMICO V-2656	11316.96	27/12/2016 A 17858	
HIDRAULICA Y PAILERIA DE JALISCO SA DE CV	Recaudación propia (L MTTO DE VEHICULOS OFICIALES CON NO. ECONOMICO V-2675	97440	27/12/2016 A 17866	
HIDRAULICA Y PAILERIA DE JALISCO SA DE CV	Recaudación propia (L MTTO DE VEHICULOS OFICIALES CON NO ECONOMICO V-1964	98959.6	27/12/2016 A 17862	
HIDRAULICA Y PAILERIA DE JALISCO SA DE CV	Recaudación propia (L COMPRA DE RETEN CIGUEÑAL PARA MTTO VEHICULAR	7888	28/12/2016	17872

Informativa de Proveedores
Municipio Zapopan
DEL 1 AL 31 DE DICIEMBRE DE 2016

HIDROMOVIL SA DE CV	Recaudación propia (L RENTA DE 3 BAÑOS MÓVILES.SOLICITADO POR DIRECCION DE MEDIO AMBIENTE.	10440	11/08/2016	A10413	
HIDROMOVIL SA DE CV	Recaudación propia (L RECOLECCIÓN DE RESIDUOS BIOLÓGICOS EN PLANTA DE TRATAMIENTO	1156588.67	29/11/2016	A10597	
IMAGEN RADIO COMERCIAL SA DE CV	Recaudación propia (L PUBLICIDAD EN RADIO 2da CAMPAÑA DE SEGURIDAD CO-366/2016	158340	27/11/2016	IRCGDL 680	
IMAQSA SA DE CV	Recaudación propia (L DOPI-MUN-RM-OC-AD-134-2016 EST. 3	540775.24	07/10/2016		531
IME SERVICIOS Y SUMINISTROS SA DE CV	Recaudación propia (L DOPI-MUN-R33-ELE-CI-148-2016 ANT. 25%	1062841.61	18/11/2016	F 863	
IMPLEMENTOS MEDICOS DE OCCIDENTE SA DE CV	Recaudación propia (L BASCULA SOLICITADA POR LA UNIDAD DE PROTECCION ANIMAL.	1531.2	13/10/2016	B27989	
IMPORTADORA FABREGAT SA DE CV	Recaudación propia (L GUANTES PARA BOMBERO ESTRUCTURAL, SOLICITADOS POR LA COORDINACION GENERAL	407716.8	17/11/2016		867
IMPULSORA CULTURAL Y TECNOLÓGICA SA DE CV	Recaudación propia (L Compra de equipo de sonido (cables, micrófono y altavoz) para el proyecto "Juega el Arte"	28356.2	15/12/2016		390
IMPULSORA CULTURAL Y TECNOLÓGICA SA DE CV	Recaudación propia (L INSTRUMENTOS MUSICALES PROGRAMA JOVENES EN RIESGO FORTASEG 2016	206094.88	29/12/2016		406
IMPULSORA CULTURAL Y TECNOLÓGICA SA DE CV	Recaudación propia (L COMPRA DE SISTEMA PROFESIONAL DE AUDIO MARCA STEREN MODELO BAF515 PARA PR	12001.36	29/12/2016		407
INCO GRAFFIK SA DE CV	Recaudación propia (L DISPLAY DE CAMPAÑAS DE VACUNACION, SOLICITADAS POR LA DIRECCION DE PROTECCIO	1740	28/11/2016	FAC 421	
INCO GRAFFIK SA DE CV	Recaudación propia (L 200 PZA ROLLO PARA MAQUINA REGISTRADORA PAPEL THERMICO .SOLICITADO POR TES	42456	29/11/2016	FAC 424	
INCO GRAFFIK SA DE CV	Recaudación propia (L COMPRA DE 12 LONAS DE VINIL CON OJILLOS DE 4X5 MTS. SOLICITADO POR OBRAS PÚBLI	14894.4	29/11/2016	FAC 423	
INDATCOM SA DE CV	Recaudación propia (L SERVICIO DE DIFUSION EN INTERNET CORRESPONDIENTE AL MES DE OCTUBRE 2016.	1140000	03/11/2016		1433
INDATCOM SA DE CV	Recaudación propia (L SERVICIO INTEGRAL DE COMUNICACIÓN DIGITAL. ADMINISTRACIÓN. PAGO CORRESPONDI	350000	30/11/2016		1478
INDATCOM SA DE CV	Recaudación propia (L SERVICIO INTEGRAL DE COMUNICACION DIGITAL DICIEMBRE 2016.SOLICITADO POR COOR	349999.99	30/11/2016		1480
INDATCOM SA DE CV	Recaudación propia (L PUBLICIDAD .SOLICITADO POR COORD DE ANALISIS ESTRATEGICO Y COMUNICACION.	1140000	30/11/2016		1479
INDUSTRIAL DE PINTURAS VOLTON SA DE CV	Recaudación propia (L MATERIAL DE IMPERMEABILIZANTE, SOLICITADO POR LA DIRECCION DE ADMINISTRACION	105439.36	28/11/2016	A 14814	
INDUSTRIAL DE PINTURAS VOLTON SA DE CV	Recaudación propia (L PINTURA TRAFICO Y SELLADOR PINTURA VINILICA. SOLICITA JEFATURA UNIDAD DE EDIFICI	11912.14	22/12/2016	A15158	
INECO CONSTRUYE SA DE CV	Recaudación propia (L DOPI-MUN-RM-IE-CI-158-2016 ANT. 25%	832114.68	17/11/2016		257
INFRAESTRUCTURA SAN MIGUEL SA DE CV	Recaudación propia (L DOPI-MUN-RP-PAV-LP-023-2016 ESTIMACION 4 FINIQUITO	1034631.94	18/11/2016		187
INGENIERIA METALICA Y MAQUINARIA MEXICANA SA DE CV	Recaudación propia (L MANTENIMIENTO CORRECTIVO BARREDORA ELGIN. SOLICITADO POR LA DIRECCIÓN DE MI	194092.36	08/10/2016	904A4958	
INGENIERIA METALICA Y MAQUINARIA MEXICANA SA DE CV	Recaudación propia (L MANTENIMIENTO CORRECTIVO BARREDORA ELGIN. SOLICITADO POR LA DIRECCIÓN DE MI	157458.4	08/10/2016	d5737528-2d21-4	
INGENIERIA METALICA Y MAQUINARIA MEXICANA SA DE CV	Recaudación propia (L MANTENIMIENTO CORRECTIVO BARREDORA ELGIN. SOLICITADO POR LA DIRECCIÓN DE MI	197200	10/10/2016	eed0a965-78ce-4	
INGENIERIA METALICA Y MAQUINARIA MEXICANA SA DE CV	Recaudación propia (L MANTENIMIENTO CORRECTIVO BARREDORA ELGIN	251256	13/10/2016	80A4070F	
INGENIERIA METALICA Y MAQUINARIA MEXICANA SA DE CV	Recaudación propia (L REFACCIONES VARIAS PARA BARREDORA. SOLICITADO POR DIRECCION DE MEJORAMIENT	158340	26/10/2016	FA2B7720-6C7F-4B	
INGENIERIA METALICA Y MAQUINARIA MEXICANA SA DE CV	Recaudación propia (L REPARACION A MAQUINA PESADA, CON NO. ECONOMICO A-0017. SOLICITADO POR LA DI	107300	28/10/2016	CA418E07909F4	
INGENIERIA METALICA Y MAQUINARIA MEXICANA SA DE CV	Recaudación propia (L GRUA (EQUIPO HID. PELICANO 13M)	1589200	23/12/2016	D9618ED46-5E5E-4809	
INGENIERIA METALICA Y MAQUINARIA MEXICANA SA DE CV	Recaudación propia (L GRUA (EQUIPO HID. PELICANO 13M)	1589200	23/12/2016	77A5DD3C-95C3-427A	
INGENIERIA METALICA Y MAQUINARIA MEXICANA SA DE CV	Recaudación propia (L GRUA (EQUIPO HID. PELICANO 13M)	1589200	23/12/2016	AFA606BF-3BOA-4C7A	
INGENIERIA METALICA Y MAQUINARIA MEXICANA SA DE CV	Recaudación propia (L GRUA (EQUIPO HID. PELICANO 13M)	2610000	23/12/2016	346315EF-1F5A-463D	
INGENIERIA METALICA Y MAQUINARIA MEXICANA SA DE CV	Recaudación propia (L GRUA (EQUIPO HID. PELICANO 13M)	1589200	23/12/2016	B662386-B60D4B51	
INGENIERIA METALICA Y MAQUINARIA MEXICANA SA DE CV	Recaudación propia (L PAGO DE REMOLQUE PARA 6 CABALLOS CON CUELLO DE GANSO MCA. IMMEX MOD. RE	349650.01	26/12/2016		1080
INGENIERIA METALICA Y MAQUINARIA MEXICANA SA DE CV	Recaudación propia (L MTTD DE VEHICULOS OFICIALES CON NO ECONOMICO V-3126	29336.4	28/12/2016	F50000000732	
INSTITUTO DE ESTUDIOS EN GOBIERNO Y FINANZAS PÚBLICAS SC	Recaudación propia (L ESTUDIOS DE SERVICIOS PROFESIONALES, SOLICITADO POR LA JEFATURA DE GABINETE CO-	512720	24/11/2016		6
INSTITUTO DE FORMACION PARA EL TRABAJO DEL ESTADO DE JALISCO	Recaudación propia (L PAGO 25 ACREDITACIONES DE LA ACCION 141201DC002 HABITAT 2016	5000	10/12/2016	N8649	
INSTITUTO DE FORMACION PARA EL TRABAJO DEL ESTADO DE JALISCO	Recaudación propia (L PAGO 25 ACREDITACIONES DE LA ACCION 141201DC002 HABITAT 2016	5000	12/12/2016	N8648	
INSTITUTO DE FORMACION PARA EL TRABAJO DEL ESTADO DE JALISCO	Recaudación propia (L PAGO 12 ACREDITACIONES DEL CURSO 141201DC003 HABITAT 2016	2400	13/12/2016	N8657	
INSTITUTO DE FORMACION PARA EL TRABAJO DEL ESTADO DE JALISCO	Recaudación propia (L PAGO 12 ACREDITACIONES DE CURSO 141201DC004 HABITAT 2016	2400	13/12/2016	N8652	
INSTITUTO DE FORMACION PARA EL TRABAJO DEL ESTADO DE JALISCO	Recaudación propia (L PAGO 13 ACREDITACIONES DE LA ACCION 141201DC003 HABITAT 2016	2600	13/12/2016	N8654	
INSTITUTO DE FORMACION PARA EL TRABAJO DEL ESTADO DE JALISCO	Recaudación propia (L PAGO 13 ACREDITACIONES DE CURSO 141201DC004 HABITAT 2016	2600	13/12/2016	N8653	
INTEGRADORA DE APOYO MUNICIPAL SA DE CV	Recaudación propia (L ARRENDAMIENTO DE MAQUINARIA DE OBRAS PUBLICAS, CORRESPONDIENTE AL MES DE C	7049263.31	15/12/2016	R125	
INTEGRADORES DE SISTEMAS UNIVERSALES SA DE CV	Recaudación propia (L DRON (DISPOSITIVO AEREO)	120640	22/12/2016	A-2016	
ISD SOLUCIONES DE TIC SA DE CV	Recaudación propia (L COMPRA DE 5 MOUSE Y 23 NO BREAK. SOLICITADO POR TESORERÍA	18020.6	15/11/2016		5128
IX CHEL VIRIDIANA LARIOS PONCE	Recaudación propia (L REPRESENTACION ARTISTICA DEL EVENTO "IMPERIAL KIKIRISTAN" EL 18 DE NOV. 2016. SOI	23629.2	30/11/2016		17
JALISCO MOTORS SA	Recaudación propia (L MANTENIMIENTO DE VEHICULO OFICIAL. SOLICITA UNIDAD DE MANTENIMIENTO VEHICU	102638.96	24/11/2016	12792SJ	
JALISCO MOTORS SA	Recaudación propia (L MANTENIMIENTO DE VEHICULO JS03600. NO. ECO. R0306. SOLICITADO POR MANTENIMIE	55729.51	24/11/2016	12741SJ, 12742SJ AL 12747SJ	
JALISCO MOTORS SA	Recaudación propia (L MANTENIMIENTO DE VEHICULO OFICIAL. SOLICITA UNIDAD DE MANTENIMIENTO VEHICU	81526.6	24/11/2016	12836SJ	
JALISCO MOTORS SA	Recaudación propia (L MANTENIMIENTO DE VEHICULOS OFICIALES SOLICITADOS POR LA UNIDAD DE MANTENIM	98680.6	24/11/2016	0128475J-0128485J-0128485J-01284	
JALISCO MOTORS SA	Recaudación propia (L MANTENIMIENTO DE VEHICULO OFICIAL. SOLICITA UNIDAD DE MANTENIMIENTO VEHICU	44747	24/11/2016	12855SJ	
JALISCO MOTORS SA	Recaudación propia (L SERVICIOS AL VEHICULO JR83471. NO. ECONOMICO R0186. SOLICITADO POR MANTENIMII	55701.01	24/11/2016	12763SJ, 12764SJ, 12765SJ, 12766SJ	
JALISCO MOTORS SA	Recaudación propia (L MANTENIMIENTO DE VEHICULO OFICIAL. SOLICITA UNIDAD DE MANTENIMIENTO VEHICU	66188.36	24/11/2016	12785SJ	
JALISCO MOTORS SA	Recaudación propia (L MANTENIMIENTO DE VEHICULOS OFICIALES SOLICITADOS POR LA UNIDAD DE MANTENIEN	25081.04	24/11/2016	0128425J-0128435J-0128445J-01284	
JALISCO MOTORS SA	Recaudación propia (L MANTENIMIENTO DE VEHICULO PLACAS JR93819. NO. ECONOMICO R0193. SOLICITADO PI	116621.35	24/11/2016	12721SJ AL 12730SJ	
JALISCO MOTORS SA	Recaudación propia (L MANTENIMIENTO DE VEHICULOS OFICIALES SOLICITADOS POR LA UNIDAD DE MANTENIM	54077.15	24/11/2016	0127675J-0127685J-0127695J-0127	
JP DESARROLLO REGIONAL Y URBANO SA DE CV	Recaudación propia (L ADELANTO POR CONTRATO CO-345/2016	847191.91	21/12/2016		67

Informativa de Proveedores
Municipio Zapopan
DEL 1 AL 31 DE DICIEMBRE DE 2016

KALMANI CONSTRUCTORA SA DE CV	Recaudación propia (L DOPI-MUN-RM-PAV-AD-129-2016 ESTIMACION 1	1109483.09	01/12/2016 B 316	
KAROL URBANIZACIONES Y CONSTRUCCIONES, SA DE CV	Recaudación propia (L DOPI-MUN-RM-PAV-AD-131-2016 EST. 1	1194226.87	20/09/2016	128
KAROL URBANIZACIONES Y CONSTRUCCIONES, SA DE CV	Recaudación propia (L DOPI-MUN-RM-PAV-AD-168-2016 EST. 1	735072.72	26/10/2016	138
KAROL URBANIZACIONES Y CONSTRUCCIONES, SA DE CV	Recaudación propia (L DOPI-MUN-RM-PAV-AD-168-2016 ESTIMACION 2 FINIQUITO	252375.2	02/11/2016	140
KM CREATIVO S DE RL DE CV	Recaudación propia (L REPRESENTACION ARTISTICA EVENTO GENERAL PAZ Y LA TRIPLE FRONTERA EN OCTUBRE	76560	24/11/2016 CCC 000117E	
KM CREATIVO S DE RL DE CV	Recaudación propia (L REPRESENTACION ARTISTICA "CONCIERTO DE BLUES" 7 DE OCTUBRE 2016. SOLICITA DIR. C	38280	24/11/2016 000118E	
KM CREATIVO S DE RL DE CV	Recaudación propia (L PRODUCCIÓN GENERAL ARTISTICA	14291.2	01/12/2016 000121E	
KM CREATIVO S DE RL DE CV	Recaudación propia (L REPRESENTACIÓN ARTISTICA DEL EVENTO "MUSICAL NAVIDEÑA", 15 RECITALES DE VILLAN	106720	06/12/2016 0001126E	
KM CREATIVO S DE RL DE CV	Recaudación propia (L REPRESENTACIÓN ARTISTICA DEL EVENTO "TEMPORADA ORQUESTAL" NOVIEMBRE Y DICIE	80000	06/12/2016 000127E	
KONSTANTIN ZIOUMBILOV DUDIKOFF	Recaudación propia (L HONORARIOS POR LA IMPARTICIÓN DE CLASES DE VIOLÍN ORQUESTA, DICIMEBRE 2016	15900	30/11/2016	7
KONSTANTIN ZIOUMBILOV DUDIKOFF	Recaudación propia (L HONORARIOS POR LA IMPARTICIÓN DE CLASES DE VIOLÍN ORQUESTA, SEPTIEMBRE 2016	15900	30/11/2016	4
KONSTANTIN ZIOUMBILOV DUDIKOFF	Recaudación propia (L HONORARIOS POR LA IMPARTICIÓN DE CLASES DE VIOLÍN ORQUESTA, CORRESPONDIENTE	15900	30/11/2016	6
KONSTANTIN ZIOUMBILOV DUDIKOFF	Recaudación propia (L HONORARIOS POR LA IMPARTICIÓN DE CLASES DE VIOLÍN ORQUESTA, CORRESPONDIENTE	15900	30/11/2016	5
KOPLIN CONTROL SA DE CV	Recaudación propia (L SERVICIO DE FUMIGACION REALIZADOS EN OFICINAS, RASTRO, MERCADOS Y AREAS DEL IV	100253	26/10/2016	6671
KOPLIN CONTROL SA DE CV	Recaudación propia (L SERVICIO DE FUMIGACION REALIZADOS EN OFICINAS, RASTRO, MERCADOS Y AREAS DEL IV	68334.44	18/11/2016	6739
KOPLIN CONTROL SA DE CV	Recaudación propia (L SERVICIO DE FUMIGACION REALIZADOS EN OFICINAS, RASTRO, MERCADOS Y AREAS DEL IV	78561	18/11/2016	6737
KOPLIN CONTROL SA DE CV	Recaudación propia (L SERVICIO DE FUMIGACION REALIZADOS EN OFICINAS, RASTRO, MERCADOS Y AREAS DEL IV	71572	18/11/2016	6738
KOPLIN CONTROL SA DE CV	Recaudación propia (L SERVICIO DE FUMIGACION REALIZADOS EN OFICINAS, RASTRO, MERCADOS Y AREAS DEL IV	46545	30/11/2016	6750
L & A EJECUCIÓN, CONSTRUCCIÓN Y PROYECTOS CORPORATIVO JM, S	Recaudación propia (L DOPI-MUN-PP-PAV-LP-053-2016 ESTIMACIÓN 3	38951.41	26/10/2016	223
L & A EJECUCIÓN, CONSTRUCCIÓN Y PROYECTOS CORPORATIVO JM, S	Recaudación propia (L DOPI-MUN-PP-PAV-LP-053-2016 ESTIMACIÓN 4	378921.47	28/11/2016	239
L & A EJECUCIÓN, CONSTRUCCIÓN Y PROYECTOS CORPORATIVO JM, S	Recaudación propia (L DOPI-MUN-PP-PAV-LP-053-2016 ESTIMACION 5	116557.35	29/11/2016	241
LA COVACHA GABINETE DE COMUNICACION SA DE CV CGC110225L	Recaudación propia (L PUBLICIDAD .SOLICITADO POR ONIX NUM 2635 COL RESIDENCIAL VICTORIA	333333.33	30/11/2016	511
LA COVACHA GABINETE DE COMUNICACION SA DE CV CGC110225L	Recaudación propia (L PUBLICIDAD, SERVICIO DE PROD ONIX NUM 2635 COL RESIDENCIAL VICTORIA	333333.33	15/12/2016	521
LAMINADO Y PINTURAS AUTOMOTRIZ BUGAMBILIAS SA DE CV	Recaudación propia (L MANTENIMIENTO VEHICULO OFICIAL V-1375.SOLICITADO POR LA DIRECCION DE MANTEN	21820.76	20/09/2016 F 3968	
LAMINADO Y PINTURAS AUTOMOTRIZ BUGAMBILIAS SA DE CV	Recaudación propia (L MANTENIMIENTO DE VEHICULO OFICIAL V-2581.SOLICITADO POR LA DIRECCION DE MANT	9628	30/11/2016 F 4144	
LAMINADO Y PINTURAS AUTOMOTRIZ BUGAMBILIAS SA DE CV	Recaudación propia (L MANTENIMIENTO DE VEHICULO OFICIAL V-2757 .SOLICITADO POR LA DIRECCION DE MAN	21831.2	30/11/2016 F 4146	
LAMINADO Y PINTURAS AUTOMOTRIZ BUGAMBILIAS SA DE CV	Recaudación propia (L MANTENIMIENTO DE VEHICULO OFICIAL V-1529 .SOLICITADO POR LA DIRECCION DE MAN	24988.72	30/11/2016 F 4143	
LAMINADO Y PINTURAS AUTOMOTRIZ BUGAMBILIAS SA DE CV	Recaudación propia (L MANTENIMIENTO DE VEHICULO OFICIAL V-2268.SOLICITADO POR LA DIRECCION DE MANT	10788	30/11/2016 F 4145	
LAMINADO Y PINTURAS AUTOMOTRIZ BUGAMBILIAS SA DE CV	Recaudación propia (L MANTENIMIENTO DE VEHICULOS OFICIALES	65810.28	05/12/2016 F4165	
LAMINADO Y PINTURAS AUTOMOTRIZ BUGAMBILIAS SA DE CV	Recaudación propia (L MANTENIMIENTO DE VEHICULOS OFICIALES	55216	08/12/2016 F4173	
LAMINADO Y PINTURAS AUTOMOTRIZ BUGAMBILIAS SA DE CV	Recaudación propia (L MANTENIMIENTO DE VEHICULO OFICIAL V-1808 .SOLICITADO POR LA DIRECCION DE MAN	31898.84	22/12/2016 F 4192	
LAMINADO Y PINTURAS AUTOMOTRIZ BUGAMBILIAS SA DE CV	Recaudación propia (L MITTO DE VEHICULOS OFICIALES CON NO ECONOMICO V-1529	5592.36	27/12/2016 F 4197	
LASA COMERCIALIZADORA DEL BAJIO SA DE CV	Recaudación propia (L PINTURA EN POLVO PARA MULCH, SOLICITADO POR LA DIRECCION DE PARQUES Y JARDINI	314915.64	10/11/2016	243
LEGOS CONSULTORES SC	Recaudación propia (L HONORARIOS TOTALES POR LOS SERVICIOS PRESTADOS EN EL PROYECTO "SEGUIMIENTO \	348000	26/12/2016	63
MANCERA SC	Recaudación propia (L AUDITORIA DEL SEGURO SOCIAL 25% INICIAL POR LA PARTICIPACIÓN EN LA ELABORACIÓN	60900	11/07/2016 CMXL0024854	
MARDAAH COMMERCIAL GROUP SA DE CV	Recaudación propia (L RENTA DE INMUEBLE, UBICADO EN JAVIER MINA 155 ANTES 121, MESES: JULIO, AGOSTO,	95606.74	02/12/2016 A5901	
MARDAAH COMMERCIAL GROUP SA DE CV	Recaudación propia (L RENTA DE INMUEBLE, UBICADO EN JAVIER MINA 155 ANTES 121, MESES: ENERO, FEBRERC	95606.74	02/12/2016 A5900	
MARDAAH COMMERCIAL GROUP SA DE CV	Recaudación propia (L RENTA DE INMUEBLE, UBICADO EN JAVIER MINA 155 ANTES 121, MESES: OCTUBRE, NOVIE	47803.37	02/12/2016 A5899	
MEGA TOILET SA DE CV	Recaudación propia (L RENTA DE BAÑOS MOVILES	142274	22/09/2016 A 1143	
MEGA TOILET SA DE CV	Recaudación propia (L RENTA INSTALACION Y RETIRO 315 CASETAS DE BAÑOS MOVILES .SOLICITADO POR LA CC	1032400	19/10/2016 A1165	
METRO ASFALTOS SA DE CV	Recaudación propia (L EMULSIÓN PARA BACHEO (6,109.61 LT)	38979.32	09/11/2016 0E08EBD2-335F-41F0-A6DD-9CD82E	
METRO ASFALTOS SA DE CV	Recaudación propia (L EMULSIÓN PARA BACHEO (4,683.86 LT)	29883.03	09/11/2016 67B0A7AF-45E7-422B-9449-26047C	
METRO ASFALTOS SA DE CV	Recaudación propia (L EMULSIÓN PARA BACHEO (6,010.82 LT)	38349.03	09/11/2016 7CD0512F-3741-47C4-A63C-8C4BD0	
METRO ASFALTOS SA DE CV	Recaudación propia (L DOPI-MUN-PP-PAV-LP-059-2016 EST. 1	1609704.37	11/11/2016 2ECA5	
METRO ASFALTOS SA DE CV	Recaudación propia (L EMULSIÓN PARA BACHEO (6,873.96 LT)	43855.86	23/11/2016 D5657EF2-CC11-4D70-B6AE-98C898	
METRO ASFALTOS SA DE CV	Recaudación propia (L EMULSIÓN PARA BACHEO (6,426.79 LT)	41002.93	23/11/2016 B9D72C93-AC5E-4A94-AE8D-D598D	
METRO ASFALTOS SA DE CV	Recaudación propia (L EMULSIÓN PARA BACHEO (6,333.19 LT)	40405.76	23/11/2016 E595C5B7-19ED-424A-AAC5-773D5C	
METRO ASFALTOS SA DE CV	Recaudación propia (L EMULSIÓN PARA BACHEO (6,769.97 LT)	43192.41	23/11/2016 9957132F-4A6F-B7D4-E5D73EF835A	
METRO ASFALTOS SA DE CV	Recaudación propia (L EMULSIÓN PARA BACHEO (6,146.01 LT)	39211.55	23/11/2016 5E38EA4A-4186-40E2-AD30-A7DC64	
METRO ASFALTOS SA DE CV	Recaudación propia (L EMULSIÓN PARA BACHEO (5,730.03 TON)	36557.6	23/11/2016 288347A5-48B1-4F8B-891C-458D30	
METRO ASFALTOS SA DE CV	Recaudación propia (L EMULSIÓN PARA BACHEO (7,289.93 LT)	46509.76	23/11/2016 81FAD6B8-6EF9-497F-AE22-49EC5E1	
METRO ASFALTOS SA DE CV	Recaudación propia (L EMULSIÓN PARA BACHEO (2,439.40 LT)	15563.37	23/11/2016 D7B40A13-1C33-466D-91F1-2C1A79	
METRO ASFALTOS SA DE CV	Recaudación propia (L EMULSIÓN PARA BACHEO (3,792.93 LT)	24198.91	24/11/2016 587ED5C6-FBAE-4C04-87E8-5357AF	
MM URBANIZACIONES Y CAMINOS SA DE CV	Recaudación propia (L OPZ-RMP-PAV-AD-089/15 EST. 1	1198785.47	10/10/2016	44
MONTAJES Y ESCENARIOS SC	Recaudación propia (L REPRESENTACION ARTISTICA DEL EVENTO "DIA DE LA INDEPENDENCIA" CELEBRADO DEL 01	24530	25/11/2016 F259	
MONTAJES Y ESCENARIOS SC	Recaudación propia (L REPRESENTACION ARTISTICA EVENTO DIA DE LA REVOLUCION MEXICANA MES NOVIEMBR	11330	25/11/2016 F260	

**Informativa de Proveedores
Municipio Zapopan
DEL 1 AL 31 DE DICIEMBRE DE 2016**

MONTAJES Y ESCENARIOS SC	Recaudación propia (L REPRESENTACION ARTISTICA DE LA SEMANA DE LA CIENCIA Y LA TECNOLOGIA, REALIZADO	37932	25/11/2016	C F 261
MONTAJES Y ESCENARIOS SC	Recaudación propia (L REPRESENTACION ARTISTICA CIERRE DE CICLO 2016 B. SOLICITADO POR DIRECCION DE CI	25850	29/11/2016	F-265
MONTAJES Y ESCENARIOS SC	Recaudación propia (L SERVICIO INTEGRAL PARA EL EVENTO "TODVIA NO ME HALLO" LLEVADO A CABO EL 1 DE D	153120	29/11/2016	F264
MONTAJES Y ESCENARIOS SC	Recaudación propia (L REPRESENTACION ARTISTICA "DIA DE MUERTOS", OCTUBRE Y NOVIEMBRE 2016. SOLICITA	16936	01/12/2016	F 268
MONTAJES Y ESCENARIOS SC	Recaudación propia (L PRODUCCION ARTISTICA (EXPOSICION INC.)	93148	01/12/2016	F269
MONTAJES Y ESCENARIOS SC	Recaudación propia (L PRODUCCION GENERAL ARTISTICA, MUESTRA DE DIBUJO OPINION DE LOS NIÑOS DEL 7-14	58000	02/12/2016	F270
MONTAJES Y ESCENARIOS SC	Recaudación propia (L SERVICIO DE PRODUCCION DEL EVENTO CELEBRACION DE DIA DE MUERTOS MES DE NOVII	81200	02/12/2016	C F271
MONTAJES Y ESCENARIOS SC	Recaudación propia (L REPRESENTACION ARTISTICA "FESTIVAL NAVIDEÑO" DICIEMBRE 2016. SOLICITA DIR. DE CL	12528	12/12/2016	F 275
MONTAJES Y ESCENARIOS SC	Recaudación propia (L 1 SERV. DE PRODUCCION GRAL DEL EVENTO DEL PROGRAMA DE CONVIVIO DEL SERVIDOR	69600	16/12/2016	F278
MOTORMEX DE MICHOACAN SA DE CV	Recaudación propia (L REFACCIONES PARA STOCK EN ALMACEN	22040	08/12/2016	RF 4230
MOTORMEX DE MICHOACAN SA DE CV	Recaudación propia (L PAGO DE MOTOCICLETA MCA. YAMAHA MOD. 2017 PROGRAMA FORTASEG 2016	177990.01	27/12/2016	MF1710
MOTORMEX DE MICHOACAN SA DE CV	Recaudación propia (L PAGO DE MOTOCICLETA MCA. YAMAHA MOD. 2017 PROGRAMA FORTASEG 2016	177990.01	27/12/2016	MF1703
MOTORMEX DE MICHOACAN SA DE CV	Recaudación propia (L PAGO DE MOTOCICLETA MCA. YAMAHA MOD. 2017 PROGRAMA FORTASEG 2016	177990.01	27/12/2016	MF1715
MOTORMEX DE MICHOACAN SA DE CV	Recaudación propia (L PAGO DE MOTOCICLETA MCA. YAMAHA MODELO 2017 PROGRAMA FORTASEG 2016	177990.01	27/12/2016	MF1702
MOTORMEX DE MICHOACAN SA DE CV	Recaudación propia (L PAGO DE MOTOCICLETA MCA. YAMAHA MOD. 2017 PROGRAMA FORTASEG 2016	177990.01	27/12/2016	MF1714
MOTORMEX DE MICHOACAN SA DE CV	Recaudación propia (L PAGO DE MOTOCICLETA MCA. YAMAHA MOD. 2017 PROGRAMA FORTASEG 2016	177990.01	27/12/2016	MF1713
MOTORMEX DE MICHOACAN SA DE CV	Recaudación propia (L PAGO DE MOTOCICLETA MCA. YAMAHA MOD. 2017 PROGRAMA FORTASEG 2016	177990.01	27/12/2016	MF1711
MOTORMEX DE MICHOACAN SA DE CV	Recaudación propia (L PAGO DE MOTOCICLETA MCA. YAMAHA MOD. 2017 PROGRAMA FORTASEG 2016	177990.01	27/12/2016	MF1709
MOTORMEX DE MICHOACAN SA DE CV	Recaudación propia (L PAGO DE MOTOCICLETA MCA. YAMAHA MOD. 2017 PROGRAMA FORTASEG 2016	177990.01	27/12/2016	MF1708
MOTORMEX DE MICHOACAN SA DE CV	Recaudación propia (L PAGO DE MOTOCICLETA MCA. YAMAHA MOD. 2017 PROGRAMA FORTASEG 2016	177990.01	27/12/2016	MF1707
MOTORMEX DE MICHOACAN SA DE CV	Recaudación propia (L PAGO DE MOTOCICLETA MCA. YAMAHA MOD. 2017 PROGRAMA FORTASEG 2016	177990.01	27/12/2016	MF1704
MOTORMEX DE MICHOACAN SA DE CV	Recaudación propia (L PAGO DE MOTOCICLETA MCA. YAMAHA MOD. 2017 PROGRAMA FORTASEG 2016	177990.01	27/12/2016	MF1712
MOTORMEX DE MICHOACAN SA DE CV	Recaudación propia (L PAGO DE MOTOCICLETA MCA. YAMAHA MOD. 2017 PROGRAMA FORTASEG 2016	177990.01	27/12/2016	MF1706
MOTORMEX DE MICHOACAN SA DE CV	Recaudación propia (L PAGO DE MOTOCICLETA MCA. YAMAHA MOD. 2017 PROGRAMA FORTASEG 2016	177990.01	27/12/2016	MF1705
MSB LEON SA DE CV	Recaudación propia (L MINICARGADOR O BOB CAT	769376.96	19/12/2016	G3990
MULTIGAS SA DE CV	Recaudación propia (L GAS LP. SOLICITA JEFATURA UNIDAD DE EDIFICIOS.	993.2	29/07/2016	MGRPA00000439
MULTIGAS SA DE CV	Recaudación propia (L 139 LITROS DE GAS LP. SOLICITADO POR LA JEFATURA DE EDIFICIOS	982.73	11/11/2016	C MGZI00809947
MULTIGAS SA DE CV	Recaudación propia (L 189 LTS GAS LP SOLICITADO POR COORD GENERAL DE ADMINISTRACION E INNOVACION	1336.24	18/11/2016	MGZI00812843
MULTIGAS SA DE CV	Recaudación propia (L 275 LTS GAS LP SOLICITADO POR LA COORDINACION GENERAL DE ADMINISTRACION E INN	1944.25	18/11/2016	MGZI00812844
MULTIGAS SA DE CV	Recaudación propia (L 228 LTS GAS LP SOLICITADO POR JEFATURA DE UNIDAD DE EDIFICIOS.	1611.97	18/11/2016	MGZI00812845
MULTIGAS SA DE CV	Recaudación propia (L 61 LTS GAS LP SOLICITADO POR COORD GENERAL DE ADMON INNOVACION GUBERNAMEI	431.28	24/11/2016	MGZI00814800
MULTIGAS SA DE CV	Recaudación propia (L 132 LTS GAS LP SOLICITADO POR COORD GENERAL DE ADMON INNOVACION GUBERNAMI	933.24	24/11/2016	MGZI00814801
MULTIGAS SA DE CV	Recaudación propia (L 2323 LITRO GAS LP SOKLICITADO POR JEFATURA UNIDAD DE EDIFICIOS.	16423.62	25/11/2016	MGZI00815562
MULTIGAS SA DE CV	Recaudación propia (L 155 LTS GAS LP. SOLICITADO POR LA COORDINACION GENERAL DE ADMINISTRACION E INI	1095.85	07/12/2016	MGZI00806910
NACIONAL QUIMICA INDUSTRIAL SA DE CV	Recaudación propia (L FLOCULANTES CON GUANTES. SOLICITADO POR COORD GENERAL DE SERVICIOS MUNICIF	169157	24/11/2016	F7546
NACIONAL QUIMICA INDUSTRIAL SA DE CV	Recaudación propia (L FLOCULANTES Y COAGULANTES. SOLICITADO POR LA DIRECCION DE GESTIÓN INTEGRAL DI	169157	12/12/2016	F7697
NEXO TEXTILES SA DE CV	NTE150825L Recaudación propia (L COMPRA DE UNIFORMES. SOLICI PERDO DE TEJADA NUM 2520 COL ARCOS VALLARTA	34385.3	25/11/2016	
NOVAR INGENIEROS SA DE CV	Recaudación propia (L SERVICIO DE FLETES Y MUDANZAS. SOLICITA DIR. DE INSPECCION Y VIGILANCIA.	9280	05/12/2016	FE 92
NOVAR INGENIEROS SA DE CV	Recaudación propia (L SERVICIO DE FLETES Y MUDANZAS. SOLICITA DIR. DE INSPECCION Y VIGILANCIA.	23200	05/12/2016	FE 88
NOVAR INGENIEROS SA DE CV	Recaudación propia (L SERVICIO DE FLETES Y MUDANZAS. SOLICITA DIR. DE INSPECCION Y VIGILANCIA.	27260	05/12/2016	FE 90
NOVAR INGENIEROS SA DE CV	Recaudación propia (L SERVICIO DE FLETES Y MUDANZAS. SOLICITA DIR. DE INSPECCION Y VIGILANCIA.	23200	05/12/2016	FE 89
NOVAR INGENIEROS SA DE CV	Recaudación propia (L SERVICIO DE FLETES Y MUDANZAS. SOLICITA DIR. INSPECCION Y VIGILANCIA.	23200	05/12/2016	FE 91
NOVAR INGENIEROS SA DE CV	Recaudación propia (L SERVICIO DE FLETES Y MUDANZAS. SOLICITA DIR. DE INSPECCION Y VIGILANCIA.	52200	05/12/2016	FE 93
NOVAR INGENIEROS SA DE CV	Recaudación propia (L DESMONTAJE DE UNIPOLAR	6960	05/12/2016	FE 96
NOVAR INGENIEROS SA DE CV	Recaudación propia (L DESINSTALACION DE UN UNIPOLAR	52200	05/12/2016	FE 94
NOVAR INGENIEROS SA DE CV	Recaudación propia (L DESINSTALACION DE 3 ANUNCIOS	34800	05/12/2016	FE 95
NUEVO CENTRO FERRETERO SERUR SA DE CV	NCF0709271 Recaudación propia (L COMPRA DE APISONADOR COMI PERIFERICO SUR NUM 8120 COL SANTA MARIA TEQUEPE:	42817.89	19/11/2016	FAC103222
NUEVO CENTRO FERRETERO SERUR SA DE CV	NCF0709271 Recaudación propia (L ARTICULOS DE FERRETERIA, SOLI PERIFERICO SUR NUM 8120 COL SANTA MARIA TEQUEPE:	9140.82	19/11/2016	FAC 103224
NUEVO CENTRO FERRETERO SERUR SA DE CV	NCF0709271 Recaudación propia (L POLIPASTO, SOLICITADO POR LA PERIFERICO SUR NUM 8120 COL SANTA MARIA TEQUEPE:	1979.91	19/11/2016	FAC103223
NUEVO CENTRO FERRETERO SERUR SA DE CV	NCF0709271 Recaudación propia (L COMPRA DE MATERIAL PARA FO PERIFERICO SUR NUM 8120 COL SANTA MARIA TEQUEPE:	26020.6	19/11/2016	C 103221
NUEVO CENTRO FERRETERO SERUR SA DE CV	NCF0709271 Recaudación propia (L HERRAMIENTAS VARIAS. SOLICIT PERIFERICO SUR NUM 8120 COL SANTA MARIA TEQUEPE:	985.74	12/12/2016	NCF 188644
NUEVO CENTRO FERRETERO SERUR SA DE CV	NCF0709271 Recaudación propia (L HERRAMIENTAS VARIAS. SOLICIT PERIFERICO SUR NUM 8120 COL SANTA MARIA TEQUEPE:	10492.64	14/12/2016	FAC103339
NURY ULATE SOLIS	Recaudación propia (L PAGO HONORARIO CLASES FLAUTA MES OCTUBRE 2016	6310.71	10/10/2016	C 16 A
NURY ULATE SOLIS	Recaudación propia (L PAGO HONORARIOS CLASES DE FLAUTA TRANSVERSAL MES DE NOVIEMBRE 2016. SOLICIT	6310.71	01/11/2016	17 A
NURY ULATE SOLIS	Recaudación propia (L PAGO HONORARIOS CLASES FLAUTA TRANSVERSAL DICIEMBRE 2016. SOLICITADO POR DI	6310.71	01/11/2016	18 A
OBRAS Y COMERCIALIZACION DE LA CONSTRUCCION SA DE CV	Recaudación propia (L OPZ-R23-PAV-CI-169/15 EST. 1F CM	1655181.83	18/10/2016	2156...

**Informativa de Proveedores
Municipio Zapopan
DEL 1-AL 31-DE DICIEMBRE DE 2016**

OBRAS Y COMERCIALIZACION DE LA CONSTRUCCION SA DE CV	Recaudación propia (L DOPI-MUN-AMP-AP-CI-048-2016 EST. 2	417030.63	24/10/2016	2161
OBRAS Y COMERCIALIZACION DE LA CONSTRUCCION SA DE CV	Recaudación propia (L DOPI-MUN-AMP-AP-CI-048-2016 ESTIMACION 3	378587.59	24/11/2016	2201
OBRAS Y COMERCIALIZACION DE LA CONSTRUCCION SA DE CV	Recaudación propia (L DOPI-FED-HAB-PAV-CI-124-2016 ESTIMACION 1 FEDERAL	827571.39	23/12/2016	2234
OBRAS Y COMERCIALIZACION DE LA CONSTRUCCION SA DE CV	Recaudación propia (L DOPI-FED-HAB-PAV-CI-214-2016 ESTIMACION 1 EDO-MPIO	827571.39	23/12/2016	2235
OBRAS Y COMERCIALIZACION DE LA CONSTRUCCION SA DE CV	Recaudación propia (L DOPI-FED-HAB-PAV-CI-214-2016 ESTIMACION 2 EDO-MPIO	746508.58	26/12/2016	2238
OBRAS Y COMERCIALIZACION DE LA CONSTRUCCION SA DE CV	Recaudación propia (L DOPI-FED-HAB-PAV-CI-214-2016 ESTIMACION 2 FEDERAL	746508.58	26/12/2016	2237
OBRAS Y COMERCIALIZACION DE LA CONSTRUCCION SA DE CV	Recaudación propia (L DOPI-FED-HAB-PAV-CI-124-2016 ESTIMACION 3 EDO-MPIO	740515.9	28/12/2016	2240
OBRAS Y COMERCIALIZACION DE LA CONSTRUCCION SA DE CV	Recaudación propia (L DOPI-FED-HAB-PAV-CI-214-2016 ESTIMACION 3 FEDERAL	740515.9	28/12/2016	2239
OBRAS Y COMERCIALIZACION DE LA CONSTRUCCION SA DE CV	Recaudación propia (L DOPI-FED-HAB-PAV-CI-214-2016 ESTIMACION 4 FINIQUITO EDO-MPIO	813236.39	29/12/2016	2243
OBRAS Y COMERCIALIZACION DE LA CONSTRUCCION SA DE CV	Recaudación propia (L DOPI-FED-HAB-PAV-CI-214-2016 ESTIMACION 4 FINIQUITO FEDERAL	813236.39	29/12/2016	2242
OK CAMPUS S.A. DE C.V.	Recaudación propia (L Diseño e Implementación de la estrategia para la generación de soluciones para combatir	2000000	20/12/2016	1048
OPERADORA DE FRANQUICIAS MASKOTTCHEN SA DE CV	Recaudación propia (L COMPRA DE 2 JAULAS TRANSPORTADORAS. SOLICITADO POR UNIDAD DE PROTECCIÓN AN	6662.81	16/11/2016 A24106	
OPERADORA DE FRANQUICIAS MASKOTTCHEN SA DE CV	Recaudación propia (L COMPRA DE POLIMERO DE ÁCIDO GLICOLICO. SOLICITADO POR UNIDAD DE PROTECCIÓN	87000	16/11/2016 A24107	
OPERADORA DE FRANQUICIAS MASKOTTCHEN SA DE CV	Recaudación propia (L 1 REMOLQUE .SOLICITADO POE LA DIRECCION ADMINISTRATIVA DE SEGURIDAD PUBLICA	264719.99	28/11/2016 A24113	
OPERADORA DE FRANQUICIAS MASKOTTCHEN SA DE CV	Recaudación propia (L ALIMENTO PARA AVES, SOLICITADO POR LA DIRECCION DE PARQUES Y JARDINES.	3835	28/11/2016 A 24114	
OPERADORA DE FRANQUICIAS MASKOTTCHEN SA DE CV	Recaudación propia (L ALIMENTO PARA AVES DEL ZOOLOGICO DE VILLA FANTASIA	46557	08/12/2016 A 24126	
OPERADORA DE FRANQUICIAS MASKOTTCHEN SA DE CV	Recaudación propia (L 55 SILLAS DE MONTAR CONFORME A OFICIO SENSP/DGVS/15187/2016 DE RESOLUCIÓN C	1636470	14/12/2016 A24131	
ORGANIZACION PAPELERA OMEGA SA DE CV	Recaudación propia (L PIZARRON DE CORCHO SOLICITADO PR DIRECCION DE CATASTRO	1690.36	07/12/2016 188827F	
ORGANIZACION PAPELERA OMEGA SA DE CV	Recaudación propia (L PAPELERIA VARIOS. SOLICITA CONSTRUCCION DE COMUNIDAD.	3409.43	07/12/2016 188816F	
ORGANIZACION PAPELERA OMEGA SA DE CV	Recaudación propia (L TONER PARA IMPRESORA. SOLICITA TESORERIA.	8175.67	07/12/2016 188834F	
ORGANIZACION PAPELERA OMEGA SA DE CV	Recaudación propia (L NOTAS ADHERIBLES DE 3 X 3 EN COLORES ULTRA (3 PAQUETES DE 50 HOJAS)	1021.96	07/12/2016 188830F	
ORGANIZACION PAPELERA OMEGA SA DE CV	Recaudación propia (L PAPELERIA VARIOS. SOLICITA DIR. CATASTRO.	20993.1	08/12/2016 188996F	
ORGANIZACION PAPELERA OMEGA SA DE CV	Recaudación propia (L PAPELERIA VARIOS. SOLICITA AREA ADMINISTRATIVA DE TESORERIA.	6028.57	09/12/2016 189080F	
ORGANIZACION PAPELERA OMEGA SA DE CV	Recaudación propia (L TONER PARA IMPRESORA HP LASERJET	29811.35	22/12/2016 189659F	
OXI COMERCIAL SA DE CV	Recaudación propia (L COFIA CUBRE OELO Y BOTA DESECHABLE.SOLICITADO POR COORD GENERAL DE SERVICI	8042.98	29/11/2016 587ED5C6-FBAE	
OXI COMERCIAL SA DE CV	Recaudación propia (L 18,000 CUBRE PELO Y 400 BOTAS DESECHABLE. SOLICITADO POR SERVICIOS MUNICIPALES	8042.98	29/11/2016 A 13147	
OXI COMERCIAL SA DE CV	Recaudación propia (L 2 MEZCLA ALCALINA 1 MEZCLA CLORADA	113438.38	12/12/2016 A 13269	
PAGINA TRES SA	Recaudación propia (L PUBLICIDAD EN RADIO 2da CAMPAÑA DE SEGURIDAD CO-357/2016	174030	12/12/2016 P 44629	
PAGINA TRES SA	Recaudación propia (L PUBLICIDAD EN RADIO SEGUNDO CONVENIO CO-356/2016	334799.32	12/12/2016 P 44628	
PALAZUELOS COMUNICACION VISUAL SA DE CV	Recaudación propia (L pza165000 IMPRESION DE TARJETAS DE PAPEL AUTOADHERIBLE .SOLICITADO POR DIRECC	30624	29/11/2016 A985	
PALAZUELOS COMUNICACION VISUAL SA DE CV	Recaudación propia (L TARJETAS DE PRESENTACION. PARA COORDINACION GENERAL DE SERVICIOS MUNICIPALE	4071.6	29/11/2016 A987	
PALAZUELOS COMUNICACION VISUAL SA DE CV	Recaudación propia (L MAPAS TURISTICOS. SOLICITA FOMENTO AL EMPLEO Y EMPRENDURISMO.	14964	29/11/2016 A986	
PANGEA ELECTROSISTEMAS SA DE CV	Recaudación propia (L TRABAJOS DE ELECTRICIDAD. OTEI-044/2016-RII. PAGO DE ESTIMACION NO. 1 Y FINIQUITO	44169.22	30/11/2016	645
PANGEA ELECTROSISTEMAS SA DE CV	Recaudación propia (L TRABAJOS DE ELECTRICIDAD. PAGO DE ESTIMACION NO. 1 Y FINIQUITO. SOLICITADO POR I	104609.46	30/11/2016	644
PAPEL ORO SA DE CV	Recaudación propia (L COMPRA DE 918 ROLLOS DE PAPEL HIGIENICO TIPO BOBINA JUMBO. SOLICITADO POR JEF	30881.52	16/11/2016 75424 FACJ	
PAPEL ORO SA DE CV	Recaudación propia (L MATERIAL DE LIMPIEZA, SOLICITADO POR LA DIRECCION DE ADMINISTRACION DE EDIFICI	11152.82	24/11/2016 75696-FACJ	
PAPEL ORO SA DE CV	Recaudación propia (L MATERIAL DE LIMPIEZA. SOLICITADO POR LA UNIDAD DE EDIFICIOS MUNICIPALES	20834.52	24/11/2016 CC 75695-FACJ	
PAPEL ORO SA DE CV	Recaudación propia (L COMPRA DE MATERIA PARA LIMPIEZA.SOLICITADO POR DIRECCION DE PROTECCION ANIM	4398.67	22/12/2016 76813-FACJ	
PAPEL ORO SA DE CV	Recaudación propia (L FIBRAS PARA LIMPIEZA. SOLICITA DIR. RASTRO.	185.6	26/12/2016 76880-FACJ	
PEMEX TRANSFORMACION INDUSTRIAL	Recaudación propia (L COMPRA DE 20 LT DE DIESEL. SOLICITADO POR UNIDAD DE MANTENIMIENTO EHICULAR	281442.22	01/09/2016 C 300-FP-32082721	
PEMEX TRANSFORMACION INDUSTRIAL	Recaudación propia (L COMPRA DE 20 LT DE DIESEL. SOLICITADO POR UNIDAD DE MANTENIMIENTO EHICULAR	281428.15	01/09/2016 C 300-FP-32072760	
PEMEX TRANSFORMACION INDUSTRIAL	Recaudación propia (L 20 M3 DIESEL PEMEX.SOLICITADO POR LA UNIDAD DE MANTENIMIENTO VEHICULAR	285042.23	10/10/2016 300FP32468378	
PEMEX TRANSFORMACION INDUSTRIAL	Recaudación propia (L 20 M3 GASOLINA PEMEX MAGNA.SOLICITADO POR UNIDAD DE MANTENIMIENTO VEHICU	259380.61	23/10/2016 300FP32602429	
PEMEX TRANSFORMACION INDUSTRIAL	Recaudación propia (L COMPRA DE GASOLINA Y DIESEL 20 LITROS. SOLICITADO POR UNIDAD DE MANTENIMIEN	259380.61	31/10/2016 300-FP-32684940	
PEMEX TRANSFORMACION INDUSTRIAL	Recaudación propia (L COMPRA DE GASOLINA Y DIESEL 20 LITROS. SOLICITADO POR UNIDAD DE MANTENIMIEN	259380.61	02/11/2016 300-FP-32712504	
PEMEX TRANSFORMACION INDUSTRIAL	Recaudación propia (L COMPRA DE GASOLINA Y DIESEL 20 LITROS. SOLICITADO POR UNIDAD DE MANTENIMIEN	285042.23	03/11/2016 300-FP-32728561	
PEMEX TRANSFORMACION INDUSTRIAL	Recaudación propia (L COMPRA DE GASOLINA Y DIESEL 20 LITROS. SOLICITADO POR UNIDAD DE MANTENIMIEN	259380.62	04/11/2016 300-FP-32735104	
PEMEX TRANSFORMACION INDUSTRIAL	Recaudación propia (L COMPRA DE GASOLINA Y DIESEL 20 LITROS. SOLICITADO POR UNIDAD DE MANTENIMIEN	259380.62	05/11/2016 300-FP-32753765	
PEMEX TRANSFORMACION INDUSTRIAL	Recaudación propia (L COMPRA DE GASOLINA Y DIESEL 20 LITROS. SOLICITADO POR UNIDAD DE MANTENIMIEN	285027.98	05/11/2016 300-FP-32749339	
PEMEX TRANSFORMACION INDUSTRIAL	Recaudación propia (L COMPRA DE GASOLINA Y DIESEL 20 LITROS. SOLICITADO POR UNIDAD DE MANTENIMIEN	259289.84	07/11/2016 300-FP-32758476	
PEMEX TRANSFORMACION INDUSTRIAL	Recaudación propia (L COMPRA DE GASOLINA Y DIESEL 20 LITROS. SOLICITADO POR UNIDAD DE MANTENIMIEN	285042.23	07/11/2016 300-FP-32760532	
PEMEX TRANSFORMACION INDUSTRIAL	Recaudación propia (L COMPRA DE GASOLINA Y DIESEL 20 LITROS. SOLICITADO POR UNIDAD DE MANTENIMIEN	285042.23	08/11/2016 300-FP-32781473	
PEMEX TRANSFORMACION INDUSTRIAL	Recaudación propia (L COMPRA DE GASOLINA Y DIESEL 20 LITROS. SOLICITADO POR UNIDAD DE MANTENIMIEN	259380.62	09/11/2016 300-FP-32785759	
PEMEX TRANSFORMACION INDUSTRIAL	Recaudación propia (L COMPRA DE GASOLINA Y DIESEL 20 LITROS. SOLICITADO POR UNIDAD DE MANTENIMIEN	285042.23	10/11/2016 300-FP-32797150	
PEMEX TRANSFORMACION INDUSTRIAL	Recaudación propia (L COMPRA DE GASOLINA Y DIESEL 20 LITROS. SOLICITADO POR UNIDAD DE MANTENIMIEN	259380.62	10/11/2016 300-FP-32808103	
PEMEX TRANSFORMACION INDUSTRIAL	Recaudación propia (L 20 M3 GASOLINA PEMAEX MAGNA .SOLICITADO POR COORD GENERAL DE ADMON GUBE	259380.62	11/11/2016 300FP33137938	

**Informativa de Proveedores
Municipio Zapopan
DEL 1 AL 31 DE DICIEMBRE DE 2016**

PEMEX TRANSFORMACION INDUSTRIAL	Recaudación propia (L COMPRA DE GASOLINA Y DIESEL 20 LITROS. SOLICITADO POR UNIDAD DE MANTENIMIENTO	285042.23	11/11/2016	300-FP-32823148	
PEMEX TRANSFORMACION INDUSTRIAL	Recaudación propia (L COMPRA DE GASOLINA Y DIESEL 20 LITROS. SOLICITADO POR UNIDAD DE MANTENIMIENTO	259380.62	12/11/2016	300-FP-32829995	
PEMEX TRANSFORMACION INDUSTRIAL	Recaudación propia (L COMPRA DE GASOLINA Y DIESEL 20 LITROS. SOLICITADO POR UNIDAD DE MANTENIMIENTO	259380.62	14/11/2016	300-FP-32838821	
PEMEX TRANSFORMACION INDUSTRIAL	Recaudación propia (L COMPRA DE GASOLINA Y DIESEL 20 LITROS. SOLICITADO POR UNIDAD DE MANTENIMIENTO	285027.98	14/11/2016	300-FP-32847370	
PEMEX TRANSFORMACION INDUSTRIAL	Recaudación propia (L COMPRA DE GASOLINA Y DIESEL 20 LITROS. SOLICITADO POR UNIDAD DE MANTENIMIENTO	259380.62	16/11/2016	300-FP-32871565	
PEMEX TRANSFORMACION INDUSTRIAL	Recaudación propia (L COMPRA DE GASOLINA Y DIESEL 20 LITROS. SOLICITADO POR UNIDAD DE MANTENIMIENTO	285027.98	16/11/2016	300-FP-32867406	
PEMEX TRANSFORMACION INDUSTRIAL	Recaudación propia (L COMPRA DE GASOLINA Y DIESEL 20 LITROS. SOLICITADO POR UNIDAD DE MANTENIMIENTO	285042.23	17/11/2016	300-FP-32889516	
PEMEX TRANSFORMACION INDUSTRIAL	Recaudación propia (L COMPRA DE GASOLINA Y DIESEL 20 LITROS. SOLICITADO POR UNIDAD DE MANTENIMIENTO	259380.62	18/11/2016	300-FP-32898323	
PEMEX TRANSFORMACION INDUSTRIAL	Recaudación propia (L COMPRA DE GASOLINA Y DIESEL 20 LITROS. SOLICITADO POR UNIDAD DE MANTENIMIENTO	259393.6	19/11/2016	300-FP-32913195	
PEMEX TRANSFORMACION INDUSTRIAL	Recaudación propia (L COMPRA DE GASOLINA Y DIESEL 20 LITROS. SOLICITADO POR UNIDAD DE MANTENIMIENTO	285042.23	19/11/2016	300-FP-32906861	
PEMEX TRANSFORMACION INDUSTRIAL	Recaudación propia (L COMPRA DE GASOLINA Y DIESEL 20 LITROS. SOLICITADO POR UNIDAD DE MANTENIMIENTO	285042.23	21/11/2016	300-FP-32922057	
PEMEX TRANSFORMACION INDUSTRIAL	Recaudación propia (L COMPRA DE GASOLINA Y DIESEL 20 LITROS. SOLICITADO POR UNIDAD DE MANTENIMIENTO	259380.62	21/11/2016	300-FP-32920790	
PEMEX TRANSFORMACION INDUSTRIAL	Recaudación propia (L COMPRA DE GASOLINA Y DIESEL 20 LITROS. SOLICITADO POR UNIDAD DE MANTENIMIENTO	285042.23	23/11/2016	300-FP-32942736	
PEMEX TRANSFORMACION INDUSTRIAL	Recaudación propia (L COMPRA DE GASOLINA Y DIESEL 20 LITROS. SOLICITADO POR UNIDAD DE MANTENIMIENTO	259380.62	23/11/2016	300-FP-32940850	
PEMEX TRANSFORMACION INDUSTRIAL	Recaudación propia (L COMPRA DE GASOLINA Y DIESEL 20 LITROS. SOLICITADO POR UNIDAD DE MANTENIMIENTO	285042.23	24/11/2016	300-FP-32964906	
PEMEX TRANSFORMACION INDUSTRIAL	Recaudación propia (L COMPRA DE GASOLINA Y DIESEL 20 LITROS. SOLICITADO POR UNIDAD DE MANTENIMIENTO	259380.62	25/11/2016	300-FP-32969343	
PEMEX TRANSFORMACION INDUSTRIAL	Recaudación propia (L COMPRA DE GASOLINA Y DIESEL 20 LITROS. SOLICITADO POR UNIDAD DE MANTENIMIENTO	285027.98	26/11/2016	300-FP-32980268	
PEMEX TRANSFORMACION INDUSTRIAL	Recaudación propia (L COMPRA DE GASOLINA Y DIESEL 20 LITROS. SOLICITADO POR UNIDAD DE MANTENIMIENTO	259380.62	26/11/2016	300-FP-32984552	
PEMEX TRANSFORMACION INDUSTRIAL	Recaudación propia (L COMPRA DE GASOLINA Y DIESEL 20 LITROS. SOLICITADO POR UNIDAD DE MANTENIMIENTO	259380.62	28/11/2016	300-FP-32989615	
PEMEX TRANSFORMACION INDUSTRIAL	Recaudación propia (L COMPRA DE GASOLINA Y DIESEL 20 LITROS. SOLICITADO POR UNIDAD DE MANTENIMIENTO	285042.23	28/11/2016	300-FP-32996914	
PEMEX TRANSFORMACION INDUSTRIAL	Recaudación propia (L COMPRA DE GASOLINA Y DIESEL 20 LITROS. SOLICITADO POR UNIDAD DE MANTENIMIENTO	285042.23	30/11/2016	300-FP-32902912	
PEMEX TRANSFORMACION INDUSTRIAL	Recaudación propia (L 20 M3 GASOLINA PEMEX MAGNA .SOLICITADO POR COORD GENERAL DE ADMON GUBER	259393.6	01/12/2016	300FP33037472	
PEMEX TRANSFORMACION INDUSTRIAL	Recaudación propia (L 20 M3 GASOLINA PEMAEX DIESEL .SOLICITADO POR COORD GENERAL DE ADMON GUBER	285042.22	02/12/2016	300FP33043981	
PEMEX TRANSFORMACION INDUSTRIAL	Recaudación propia (L 20 M3 GASOLINA PEMEX MAGNA .SOLICITADO POR COORD GENERAL DE ADMON GUBER	259380.62	03/12/2016	300FP33054755	
PEMEX TRANSFORMACION INDUSTRIAL	Recaudación propia (L 20 M3 GASOLINA PEMEX MAGNA .SOLICITADO POR COORD GENERAL DE ADMON GUBER	285042.22	04/12/2016	300FP33064157	
PEMEX TRANSFORMACION INDUSTRIAL	Recaudación propia (L 20 M3 GASOLINA PEMEX DIESEL .SOLICITADO POR COORD GENERAL DE ADMON GUBERN	285042.22	05/12/2016	300FP33076632	
PEMEX TRANSFORMACION INDUSTRIAL	Recaudación propia (L 20 M3 GASOLINA PEMEX MAGNA .SOLICITADO POR COORD GENERAL DE ADMON GUBER	259380.62	05/12/2016	300FP33064898	
PEMEX TRANSFORMACION INDUSTRIAL	Recaudación propia (L 20 M3 GASOLINA PEMEX MAGNA .SOLICITADO POR COORD GENERAL DE ADMON GUBER	259380.62	07/12/2016	300FP33090047	
PEMEX TRANSFORMACION INDUSTRIAL	Recaudación propia (L 20 M3 GASOLINA PEMEX DIESEL .SOLICITADO POR COORD GENERAL DE ADMON GUBERN	285056.49	07/12/2016	300FP33097908	
PEMEX TRANSFORMACION INDUSTRIAL	Recaudación propia (L 20 M3 GASOLINA PEMAEX MAGNA .SOLICITADO POR COORD GENERAL DE ADMON GUBE	259380.62	08/12/2016	300FP33109001	
PEMEX TRANSFORMACION INDUSTRIAL	Recaudación propia (L 20 M3 GASOLINA PEMEX DIESEL .SOLICITADO POR COORD GENERAL DE ADMON GUBERN	285042.22	10/12/2016	300FP33126204	
PEMEX TRANSFORMACION INDUSTRIAL	Recaudación propia (L 20 M3 GASOLINA PEMEX DIESEL .SOLICITADO POR COORD GENERAL DE ADMON GUBERN	285042.22	12/12/2016	300FP33142727	
PEMEX TRANSFORMACION INDUSTRIAL	Recaudación propia (L 20 M3 GASOLINA PEMAEX MAGNA .SOLICITADO POR COORD GENERAL DE ADMON GUBE	259380.62	12/12/2016	300FP33141236	
PEMEX TRANSFORMACION INDUSTRIAL	Recaudación propia (L 20 M3 GASOLINA PEMEX DIESEL .SOLICITADO POR COORD GENERAL DE ADMON GUBERN	285042.22	13/12/2016	300FP33155163	
PEMEX TRANSFORMACION INDUSTRIAL	Recaudación propia (L 20 M3 GASOLINA PEMEX DIESEL .SOLICITADO POR COORD GENERAL DE ADMON GUBERN	285042.22	14/12/2016	300FP33171194	
PEMEX TRANSFORMACION INDUSTRIAL	Recaudación propia (L 20 M3 GASOLINA PEMEX MAGNA .SOLICITADO POR COORD GENERAL DE ADMON GUBER	259380.62	16/12/2016	300FP33200509	
PEMEX TRANSFORMACION INDUSTRIAL	Recaudación propia (L 20 M3 GASOLINA PEMEX DIESEL .SOLICITADO POR COORD GENERAL DE ADMON GUBERN	285042.22	17/12/2016	300FP33210391	
PEMEX TRANSFORMACION INDUSTRIAL	Recaudación propia (L COMPRA DE 20 LTS DE DIESEL .SOLICITADO POR UNIDAD DE MANTENIMIENTO VEHICULAR	285042.22	19/12/2016	300-FP-33241872	
PEMEX TRANSFORMACION INDUSTRIAL	Recaudación propia (L 20 M3 GASOLINA PEMAEX MAGNA .SOLICITADO POR COORD GENERAL DE ADMON GUBE	259393.6	20/12/2016	300FP33233872	
PEMEX TRANSFORMACION INDUSTRIAL	Recaudación propia (L 20 M3 GASOLINA PEMEX MAGNA .SOLICITADO POR COORD GENERAL DE ADMON GUBER	259393.6	21/12/2016	C 300FP33247174	
PEMEX TRANSFORMACION INDUSTRIAL	Recaudación propia (L 20 M3 GASOLINA PEMEX DIESEL .SOLICITADO POR COORD GENERAL DE ADMON GUBERN	285042.22	21/12/2016	C 300FP33254522	
PEMEX TRANSFORMACION INDUSTRIAL	Recaudación propia (L 20 M3 GASOLINA PEMEX MAGNA .SOLICITADO POR COORD GENERAL DE ADMON GUBER	259380.62	30/12/2016	300FP33015112	
PINTURAS Y RECUBRIMIENTOS AVITLA SA DE CV	Recaudación propia (L PINTURA VINIL Y ESMALTE .SOLICITADO POR DIRECCION DE ASEO PUBLICO .	30990.56	10/11/2016		21338
PINTURAS Y RECUBRIMIENTOS AVITLA SA DE CV	Recaudación propia (L 10 PZA PINTURA VINILICA BLANCA 16 PZA PINTURA AZUL PARA ALBERCA.SOLICITADO PC	10010.8	15/11/2016		21410
PLANEACION URBANA INTEGRAL SA DE CV	Recaudación propia (L ADELANTO POR CONTRATO CO-341/2016	423595.96	16/12/2016	157 E	
PLAYCLUB SA DE CV	Recaudación propia (L SEÑALITICA INFORMATIVA PARA DIR. DE MOVILIDAD Y TRANSPORTE	16260	21/12/2016	C PC5506	
POLIREFACCIONES DE OCCIDENTE SA DE CV	Recaudación propia (L HIDROLAVADORA, SOLICITADA POR LA DIRECCION DE ALUMBRADO PUBLICO.	18652.8	24/10/2016	F 454	
POLIREFACCIONES DE OCCIDENTE SA DE CV	Recaudación propia (L ESTACION TOTAL, SOLICITADO POR LA COORDINACION GENERAL DE GESTION INTEGRAL D	140360	25/10/2016	F 455	
POLIREFACCIONES DE OCCIDENTE SA DE CV	Recaudación propia (L INSTRUMENTO DE MEDICION SONOMETRO CON RANGO DE 35 A 130 DB, SOLICITADO POF	13224	31/10/2016	F 460	
POLIREFACCIONES DE OCCIDENTE SA DE CV	Recaudación propia (L MOTOSIERRAS Y DEMAS ELEMENTOS NECESARIOS PARA LA COORDINACION DE PROTECCIO	384398	03/11/2016	F 463	
POLIREFACCIONES DE OCCIDENTE SA DE CV	Recaudación propia (L SISTEMA DE INMOBILIZACION PEDIATRICO PARA PRACTICAS	2030	09/11/2016	F 466	
POLIREFACCIONES DE OCCIDENTE SA DE CV	Recaudación propia (L DESBROZADORA PROFESIONAL PARA USO RUDDO.	18896.4	10/11/2016	F 467	
POLIREFACCIONES DE OCCIDENTE SA DE CV	Recaudación propia (L 20 GUANTES PARA RESCATE Y 80 MOCHILAS HIDRATACION.SOLICITADO POR DIRECCION E	94192	15/11/2016	F470	
POLIREFACCIONES DE OCCIDENTE SA DE CV	Recaudación propia (L COMPRA DE BINOCULARES. SOLICITADO POR DIRECCION DE MEDIO AMBIENTE	14674	15/11/2016	F471	
POLIREFACCIONES DE OCCIDENTE SA DE CV	Recaudación propia (L MOSQUITON Y POLEAS .SOLICITADO POR DIRECCION DE MEDIO AMBIENTE.	68010.8	15/11/2016	F469	
POLIREFACCIONES DE OCCIDENTE SA DE CV	Recaudación propia (L CALIBRACION DE SONOMETRO, SOLICITADO POR LA COORDINACION GENERAL	6612	17/11/2016	F472	

**Informativa de Proveedores
Municipio Zapopan
DEL 1 AL 31 DE DICIEMBRE DE 2016**

POLIREFACCIONES DE OCCIDENTE SA DE CV	Recaudación propia (L COMPRA DE SOPLADORA, CORTASETOS, MOTOSIERRA, DESMALEZADORA. PARA DIRECCIO	102041.8	18/11/2016 F473	
POLIREFACCIONES DE OCCIDENTE SA DE CV	Recaudación propia (L CALIBRACION DE SONOMETRO, SOLICITADO POR LA COORDINACION GENERAL DE GESTIOI	3480	23/11/2016 F 480	
POLIREFACCIONES DE OCCIDENTE SA DE CV	Recaudación propia (L LIMATON Y MANGUERA PARA DESBROZADORA. SOLICITO DIRECCION GENERAL DE ECOLO	23084	23/11/2016 F477	
POLIREFACCIONES DE OCCIDENTE SA DE CV	Recaudación propia (L COMPRA DE REFACCIONES AUTORIZADAS EN LA SESION 20 ORDINARIA 2016 CUADRO 02.2	169861.12	24/11/2016 F482	
POLIREFACCIONES DE OCCIDENTE SA DE CV	Recaudación propia (L REFACCIONES PARA DESBROZADORA. SOLICITADO POR DIRECCION DE PARQUES Y JARDIN	61963.72	24/11/2016 F483	
POLIREFACCIONES DE OCCIDENTE SA DE CV	Recaudación propia (L REFACCIONES (VALVULAS, TUERCA, RESORTES, AMORTIGUADOR)	177308.32	24/11/2016 F481	
POLIREFACCIONES DE OCCIDENTE SA DE CV	Recaudación propia (L SOPLADORA , HIODROLAVADORA. SOLICITADO POR DIRECCION DE MEJORAMIENTO URB	120361.6	29/11/2016 F484	
POLIREFACCIONES DE OCCIDENTE SA DE CV	Recaudación propia (L ACEITE DE DOS TIEMPOS MONOGRADO, SOLICITADO POR LA COORDINACION GENERAL DE	27260	29/11/2016 F 485	
POLIREFACCIONES DE OCCIDENTE SA DE CV	Recaudación propia (L COMPRA DE 1 PODADORA DE CARRO. SOLICITADO POR PROTECCIÓN CIVIL Y BOMBEROS	46168	02/12/2016 F489	
POLIREFACCIONES DE OCCIDENTE SA DE CV	Recaudación propia (L VARAS ARREADORAS PARA RASTROS MUNICIPALES	9419.2	06/12/2016 F 493	
POLIREFACCIONES DE OCCIDENTE SA DE CV	Recaudación propia (L TINTA ROJA SANITARIA PARA RASTROS MUNICIPALES	10335.6	06/12/2016 F 494	
POLIREFACCIONES DE OCCIDENTE SA DE CV	Recaudación propia (L LIMATON DE 7/32" PARA MOTOSIERRA PARA PARQUES Y JARDINES	17539.2	07/12/2016 F 497	
POLIREFACCIONES DE OCCIDENTE SA DE CV	Recaudación propia (L COMPRA DE 2 MOTOSIERRAS. SOLICITADO POR DIRECCIÓN DE PAVIMENTOS	13998	07/12/2016 F498	
POLIREFACCIONES DE OCCIDENTE SA DE CV	Recaudación propia (L COMPRA DE MANTA DE ALGODON. SOLICITADO POR DIRECCION DE RASTROS MUNICIPALI	184440	12/12/2016 F503	
POLIREFACCIONES DE OCCIDENTE SA DE CV	Recaudación propia (L COMPRA DE BOMBA INDUSTRIAL. SOLICITADO POR JEFATURA DE UNIDAD DE EDIFICIOS	7482	13/12/2016 F505	
POLIREFACCIONES DE OCCIDENTE SA DE CV	Recaudación propia (L COMPRA DE HERRAMIENTA AUTORIZADA EN COMISIÓN DE ADQ.08-DIC-2016 CUADRONO	153100.48	14/12/2016 F504	
POLIREFACCIONES DE OCCIDENTE SA DE CV	Recaudación propia (L 2 ASPORADORAS PARA SECADO Y MOJADO SOLICITADO POR LA DIRECCION DE ADMINISTF	14152	22/12/2016 F509	
POLIREFACCIONES DE OCCIDENTE SA DE CV	Recaudación propia (L BUJIAS. DIR. DE PARQUES Y JARDINES.	7161.84	22/12/2016 F508	
POLVORA DESING SA DE CV	Recaudación propia (L SERVICIOS ARQUITECTONICOS SOLICITADO POR DIRECCION DE PROYECTOS ESTRATEGICO	499999.44	06/12/2016 e61df46a 473648	
POWER DEPOT SA DE CV	PDE130702E Recaudación propia (L REFACCIONES (VALVULA, TUERC NUESTRA ORLEANS NUM 1130 RICON DEL AGUA AZUL AV. 1	177308.32	24/11/2016 F481	
POWER DEPOT SA DE CV	PDE130702E Recaudación propia (L MOTOBOMBA CENTRIFUGA Y TA NUEVA ORLEANS NUM 1130 RICON DEL AGUA AZUL AV. 1	388214.88	02/12/2016	2521
POWER DEPOT SA DE CV	PDE130702E Recaudación propia (L TURBINA VERTICAL Y TABLERO D NUEVA ORLEANS NUM 1130 RICON DEL AGUA AZUL AV. 1	399734.84	02/12/2016 A2520	
POWER DEPOT SA DE CV	PDE130702E Recaudación propia (L TABLERO DE PROTECCIÓN Y CON NUEVA ORLEANS NUM 1130 RICON DEL AGUA AZUL AV. 1	83520	02/12/2016	2523
POWER DEPOT SA DE CV	PDE130702E Recaudación propia (L 2 BOMBAS SUMERGIBLES DE 27 NUEVA ORLEANS NUM 1130 RICON DEL AGUA AZUL AV. 1	96575.8	02/12/2016 A 2522	
PRODEYMA SA DE CV	Recaudación propia (L COMPRA DE ALIMENTO BALANCEADO. SOLICITADO POR DIRECCION DE PARQUES Y JARDIN	2273.6	08/12/2016 E22148	
PRODEYMA SA DE CV	Recaudación propia (L CROQUETAS PARA PERRO. SOLICITA DIR. DE PROTECCION CIVIL Y BOMBEROS.	3706.2	12/12/2016 E 22147	
PRODEYMA SA DE CV	Recaudación propia (L COMPRA DE ALIMENTO PARA ANIMALES. SOLICITADO POR DIRECCION DE PROTECCION AN	190337.1	13/12/2016 E22236	
PRODUCTOS INDUSTRIALES REFRACTARIOS DE OCCIDENTE SA DE CV	Recaudación propia (L PAGO DE AVANCE DE OBRA DEL 40% EN FABRICACION DE HORNO CREMATORIO. SOLICITA	425200	16/11/2016 S10767	
PRODUCTOS INDUSTRIALES REFRACTARIOS DE OCCIDENTE SA DE CV	Recaudación propia (L HORNO CREMATORIO PAGO 2º AVANCE DE OBRA 40% FABRICADO. SOLICITADO POR DIRI	425200	24/11/2016 S10819	
PRODUCTOS INDUSTRIALES REFRACTARIOS DE OCCIDENTE SA DE CV	Recaudación propia (L HORNO CREMATORIO . SOLICITADO POR DIRECCION DE CEMENTERIOS.	212600	29/11/2016 S10855	
PRODUCTOS RIVAL SA DE CV	Recaudación propia (L RELACIONADO A LA REQUI 201602218 Y LA O.C. 201602126 DEL 15 DE SEP.2016. COMPRA	174000	27/09/2016 291840AA	
PRODUCTOS RIVAL SA DE CV	Recaudación propia (L PINTURA VINILICA BLANCA. SOLICITA DIR. DE PROGRAMAS SOCIALES MUNICIPALES.	139200	11/11/2016 299386 AA	
PRODUCTOS RIVAL SA DE CV	Recaudación propia (L 100 PZA PINTURA VINILICA BLANCA	57768	19/11/2016 301544 AA	
PRODUCTOS RIVAL SA DE CV	Recaudación propia (L RELACIONADO A LA REQUI. 201602218 Y LA O.C. 201602126 DEL 15/SEP/2016. COMPRA D	104400	23/11/2016 301930AA	
PRODUCTOS RIVAL SA DE CV	Recaudación propia (L PINTURA VINILICA BLANCA. SOLICITA DIR. DE PROGRAMAS SOCIALES.	208800	25/11/2016 302407 AA	
PRODUCTOS RIVAL SA DE CV	Recaudación propia (L PINTURA VINICILA. SOLICITA JEFATURA UNIDAD DE EDIFICIOS.	57768	05/12/2016 304157 AA	
PROMACO DE MEXICO SA DE CV	Recaudación propia (L DOPI-MUN-RM-IU-AD-240-2016 ANT. 25%	373908.87	08/12/2016	104
PROMOMEDIOS DE OCCIDENTE SA DE CV	Recaudación propia (L PUBLICIDAD EN RADIO 2da. CAMPAÑA DE SEGURIDAD CO-371/2016. SPOTS PUBLICITARIO	295104	13/12/2016 F 12092	
PROMOMEDIOS DE OCCIDENTE SA DE CV	Recaudación propia (L PUBLICIDAD EN RADIO. 2 DO. CONVENIO CO-372/2016. SOLICITADO POR LA SOORD. DE AF	522384.64	14/12/2016 F 12093	
PROMOTORA DE ALIMENTACION EMPRESARIAL S DE RL DE CV	Recaudación propia (L Serv. de alimentos (Comedores Comunitarios) Comedor Arenales Tapatitos con 98 servicio	58749.82	02/12/2016 A 1613	
PROMOTORA DE ALIMENTACION EMPRESARIAL S DE RL DE CV	Recaudación propia (L Serv. de alimentos (Comedores Comunitarios) Comedor Parques del Auditorio con 151 ser	90522.69	02/12/2016 A 1618	
PROMOTORA DE ALIMENTACION EMPRESARIAL S DE RL DE CV	Recaudación propia (L Serv. de alimentos (Comedores Comunitarios) Comedor Campanario con 98 servicios diari	58749.82	02/12/2016 A 1612	
PROMOTORA DE ALIMENTACION EMPRESARIAL S DE RL DE CV	Recaudación propia (L Serv. de alimentos (Comedores Comunitarios) Comedor Santa Ana Tepetitlan con 202 ser	121096.58	02/12/2016 A 1614	
PROMOTORA DE ALIMENTACION EMPRESARIAL S DE RL DE CV	Recaudación propia (L Serv. de alimentos (Comedores Comunitarios) Comedor Santa Mónica de los Chorrillos con	64744.7	02/12/2016 A 1615	
PROMOTORA DE ALIMENTACION EMPRESARIAL S DE RL DE CV	Recaudación propia (L Serv. de alimentos (Comedores Comunitarios) Comedor San Juan de Ocotán, con 135 serv	80930.88	02/12/2016 A 1616	
PROMOTORA DE ALIMENTACION EMPRESARIAL S DE RL DE CV	Recaudación propia (L Serv. de alimentos (Comedores Comunitarios) Comedor Haciendas de Zapopan con 209 se	125292.99	02/12/2016 A 1617	
PROMOTORA DE ALIMENTACION EMPRESARIAL S DE RL DE CV	Recaudación propia (L Serv. de alimentos (Comedores Comunitarios) Comedor Cajetes, con 199 servicios diarios	119298.11	02/12/2016 A 1611	
PROMOTORA DE ALIMENTACION EMPRESARIAL S DE RL DE CV	Recaudación propia (L SERVICIO DE COMEDOR PARA SAN JUAN DE OCOTAN PROGRAMA COMEDORES COMUNIT	44511.98	15/12/2016 A1640	
PROMOTORA DE ALIMENTACION EMPRESARIAL S DE RL DE CV	Recaudación propia (L SERVICIO DE COMEDOR PARA SANTA ANA TEPETITLAN PROGRAMA COMEDORES COMUNI	66603.12	15/12/2016 A1638	
PROMOTORA DE ALIMENTACION EMPRESARIAL S DE RL DE CV	Recaudación propia (L SERVICIO DE COMEDOR PARA EL CAMPANARIO PROGRAMA COMEDORES COMUNITARIOS	32312.4	15/12/2016 A1636	
PROMOTORA DE ALIMENTACION EMPRESARIAL S DE RL DE CV	Recaudación propia (L SERVICIO DE COMEDOR PARA LOS CAJETES PARA EL PROGRAMA COMEDORES COMUNITA	65613.96	15/12/2016 A1635	
PROMOTORA DE ALIMENTACION EMPRESARIAL S DE RL DE CV	Recaudación propia (L Servicio de alimentos "Comedores Comunitarios" Comedor Parques del Auditorio con 151	49787.48	15/12/2016 A 1642	
PROMOTORA DE ALIMENTACION EMPRESARIAL S DE RL DE CV	Recaudación propia (L SERVICIO DE COMEDOR PARA ARENALES TSPATIOS PARA EL PROGRAMA COMEDORES COM	32312.4	15/12/2016 A1637	
PROMOTORA DE ALIMENTACION EMPRESARIAL S DE RL DE CV	Recaudación propia (L SERVICIO DE COMEDOR PARQUES DEL AUDITORIO PROGRAMA COMEDORES COMUNITARI	49787.48	15/12/2016 A1642	
PROMOTORA DE ALIMENTACION EMPRESARIAL S DE RL DE CV	Recaudación propia (L Servicio de alimentos "Comedores Comunitarios" Comedor Santa Mónica de los Chorrillos	35609.59	15/12/2016 A 1639	
PROMOTORA DE ALIMENTACION EMPRESARIAL S DE RL DE CV	Recaudación propia (L Servicio de alimentos "Comedores Comunitarios" Comedor San Juan de Ocotán con 135 sr	44511.98	15/12/2016 A 1640	

Informativa de Proveedores
Municipio Zapopan
DEL 1 AL 31 DE DICIEMBRE DE 2016

PROMOTORA DE ALIMENTACION EMPRESARIAL S DE RL DE CV	Recaudación propia (L Servicio de alimentos "Comedores Comunitarios" Comedor Cajetes con 199 servicios diarios)	65613.96	15/12/2016	A 1635	
PROMOTORA DE ALIMENTACION EMPRESARIAL S DE RL DE CV	Recaudación propia (L Servicio de alimentos "Comedores Comunitarios" Comedor Campanario con 98 servicios diarios)	32312.4	15/12/2016	A 1636	
PROMOTORA DE ALIMENTACION EMPRESARIAL S DE RL DE CV	Recaudación propia (L SERVICIO DE COMEDOR HACIENDAS DE ZAPOPAN DEL PROGRAMA COMEDORES COMUNITARIOS)	68911.15	15/12/2016	A1641	
PROMOTORA DE ALIMENTACION EMPRESARIAL S DE RL DE CV	Recaudación propia (L Servicio de alimentos "Comedores Comunitarios" Comedor Santa Ana Tepetitlán con 202 servicios diarios)	66603.12	15/12/2016	A 1638	
PROMOTORA DE ALIMENTACION EMPRESARIAL S DE RL DE CV	Recaudación propia (L Servicio de alimentos "Comedores Comunitarios" Comedor Haciendas de Zapopan con 202 servicios diarios)	68911.15	15/12/2016	A 1641	
PROMOTORA DE ALIMENTACION EMPRESARIAL S DE RL DE CV	Recaudación propia (L Servicio de alimentos "Comedores Comunitarios" Comedor Arenales Tapatíos con 98 servicios diarios)	32312.4	15/12/2016	A 1637	
PROMOTORES INMOBILIARIOS Y CONSTRUCTORES DE JALISCO SA DE CV	Recaudación propia (L DOPI-MUN-AMP-AP-CI-049-2016 EST. 1)	490014.59	16/11/2016		34
PROVEEDOR DE INSUMOS PARA LA CONSTRUCCION SA DE CV	Recaudación propia (L NIPLES, CODOS, REDUCCIONES, COPLES, ETC. SOLICITA DIR. ASEO PUBLICO.)	2346.04	15/09/2016		9520
PROVEEDOR DE INSUMOS PARA LA CONSTRUCCION SA DE CV	Recaudación propia (L 50 MTZ. DE ADOQUIN HEXAGONAL ROJO DE 6.54 CM. SOLICITADO POR LA DIRECCIÓN DE PROGRAMAS SOCIALES MUNICIPALES)	8734.22	29/09/2016		9644
PROVEEDOR DE INSUMOS PARA LA CONSTRUCCION SA DE CV	Recaudación propia (L 2000 CEMENTO GRIS SACOS 50 KG.SOLICITADO POR DIRECCION DE PROGRAMAS SOCIAL MUNICIPALES)	5266.4	30/09/2016		9654
PROVEEDOR DE INSUMOS PARA LA CONSTRUCCION SA DE CV	Recaudación propia (L 770 PZA. MACHUELO RECTO DIRECCION DE PROGRAMAS SOCIALES MUNICIPALES)	40354.78	30/09/2016		9657
PROVEEDOR DE INSUMOS PARA LA CONSTRUCCION SA DE CV	Recaudación propia (L 80 IMPERMEABLES)	7630.02	03/10/2016		9669
PROVEEDOR DE INSUMOS PARA LA CONSTRUCCION SA DE CV	Recaudación propia (L 2000 CEMENTO GRIS EN SACO DE 50 KG .SOLICITADO POR DIRECCION DE PROGRAMAS SOCIALES MUNICIPALES)	5266.4	12/10/2016		9778
PROVEEDOR DE INSUMOS PARA LA CONSTRUCCION SA DE CV	Recaudación propia (L 28 MTZ. DE ADOQUIN HEXAGONAL ROJO DE 6.54 CM. SOLICITADO POR LA DIRECCIÓN DE PROGRAMAS SOCIALES MUNICIPALES)	4891.16	15/10/2016		9827
PROVEEDOR DE INSUMOS PARA LA CONSTRUCCION SA DE CV	Recaudación propia (L 5 PZA DE VIGA DE SOLERA.SOLICITADO POR DIRECCION DE GESTION INTEGRAL DE AGUA Y SANEAMIENTO)	10917.05	22/10/2016	C 9565	
PROVEEDOR DE INSUMOS PARA LA CONSTRUCCION SA DE CV	Recaudación propia (L DESBROZADORAS. SOLICITA DIR. DE MEJORAMIENTO URBANO.)	249333.18	25/10/2016		9942
PROVEEDOR DE INSUMOS PARA LA CONSTRUCCION SA DE CV	Recaudación propia (L MATERIAL DE CONSTRUCCIÓN MACHUELO RECTO DE 12*30*100 PARA EL PROGRAMA "MACHUELO RECTO")	7599.28	28/10/2016		9979
PROVEEDOR DE INSUMOS PARA LA CONSTRUCCION SA DE CV	Recaudación propia (L ARENA DE RIO, GRAVA Y BLOCK'S. SOLICITA DIR. DE MERCADOS.)	3410.4	02/11/2016		10011
PROVEEDOR DE INSUMOS PARA LA CONSTRUCCION SA DE CV	Recaudación propia (L CERRADURA PERFILES DE ALUMINIO PUERTA CORREDIZA.SOLICITADO COORD GENERAL DE PROGRAMAS SOCIALES MUNICIPALES)	568.59	05/11/2016		10030
PROVEEDOR DE INSUMOS PARA LA CONSTRUCCION SA DE CV	Recaudación propia (L MATERIAL DE TRABAJO. SOLICITO COORDINACION GENERAL DE SERVICIOS MUNICIPALES)	10325.3	15/11/2016		10060
PROVEEDOR DE INSUMOS PARA LA CONSTRUCCION SA DE CV	Recaudación propia (L MULTICONTACTOS. SOLICITA DIR. DE PAVIMENTOS.)	2964.5	15/11/2016		10063
PROVEEDOR DE INSUMOS PARA LA CONSTRUCCION SA DE CV	Recaudación propia (L PAQUETE DE TECHO DE LAMINA. SOLICITADO POR LA DIRECCIÓN DE PROGRAMAS SOCIALES MUNICIPALES)	10961.13	15/11/2016		10074
PROVEEDOR DE INSUMOS PARA LA CONSTRUCCION SA DE CV	Recaudación propia (L PAQUETE PISO DE CEMENTO. SOLICITA PROG. SOC. MPALES.)	1648.77	15/11/2016		10073
PROVEEDOR DE INSUMOS PARA LA CONSTRUCCION SA DE CV	Recaudación propia (L COMPRA DE EQUIPO DE MANTENIMIENTO. SOLICITADO POR DIRECCIÓN DE MEJORAMIENTO URBANO.)	17608.8	16/11/2016		10107
PROVEEDOR DE INSUMOS PARA LA CONSTRUCCION SA DE CV	Recaudación propia (L RONDANAS Y TAQUETES DE METAL. SOLICITA DIR. DE MOVILIDAD Y TRANSPORTE.)	1643.48	16/11/2016		10109
PROVEEDOR DE INSUMOS PARA LA CONSTRUCCION SA DE CV	Recaudación propia (L MATERIAL DE CONSTRUCCIÓN MACHUELO RECTO DE 12*30*100 PARA EL PROGRAMA "MACHUELO RECTO")	5240.88	16/11/2016		10114
PROVEEDOR DE INSUMOS PARA LA CONSTRUCCION SA DE CV	Recaudación propia (L COMPRA DE CANDADOS.SOLICITADO POR DIRECCION DE MEJORAMIENTO URBANO.)	2184.74	16/11/2016	C 10106	
PROVEEDOR DE INSUMOS PARA LA CONSTRUCCION SA DE CV	Recaudación propia (L ARTICULOS DE ELECTRICIDAD.SOLICITADO POR COORD GENERAL DE ADMON E INNOVACION)	2360.76	16/11/2016		10108
PROVEEDOR DE INSUMOS PARA LA CONSTRUCCION SA DE CV	Recaudación propia (L 4,000 KG DE CEMENTO GRIS SOLICITADO POR LA DIRECCIÓN DE PROGRAMAS SOCIALES MUNICIPALES)	10532.8	16/11/2016		10115
PROVEEDOR DE INSUMOS PARA LA CONSTRUCCION SA DE CV	Recaudación propia (L 506 MTZ. ADOQUIN HEXAGONAL ROJO DE 6.54 CM. PARA EL PROGRAMA "MI COLINIA". SOLICITADO POR LA DIRECCIÓN DE PROGRAMAS SOCIALES MUNICIPALES)	88390.31	16/11/2016		10113
PROVEEDOR DE INSUMOS PARA LA CONSTRUCCION SA DE CV	Recaudación propia (L 5,000 KG DE CEMENTO GRIS PARA EL PROGRAMA "MI CASA". SOLICITADO POR LA DIRECCIÓN DE PROGRAMAS SOCIALES MUNICIPALES)	13166	17/11/2016		10123
PROVEEDOR DE INSUMOS PARA LA CONSTRUCCION SA DE CV	Recaudación propia (L MATERIAL DE CONSTRUCCIÓN (MACHUELO RECTO 12*30*100, 93 PZAS.)PARA EL PROGRAMA "MACHUELO RECTO")	4874.02	18/11/2016		10133
PROVEEDOR DE INSUMOS PARA LA CONSTRUCCION SA DE CV	Recaudación propia (L MATERIAL DE CONSTRUCCIÓN, TINACOS PARA EL PROGRAMA "MI CASA". SOLICITADO POR LA DIRECCIÓN DE PROGRAMAS SOCIALES MUNICIPALES)	7035.72	19/11/2016		10137
PROVEEDOR DE INSUMOS PARA LA CONSTRUCCION SA DE CV	Recaudación propia (L MATERIAL DE CONSTRUCCIÓN, PAQUETE DE TECHO DE LAMINA. SOLICITADO POR LA DIRECCIÓN DE PROGRAMAS SOCIALES MUNICIPALES)	70501	20/11/2016		10190
PROVEEDOR DE INSUMOS PARA LA CONSTRUCCION SA DE CV	Recaudación propia (L PIEDRA. SOLICITO DIRECCION DE PAVIMENTOS)	73033.72	23/11/2016		10165
PROVEEDOR DE INSUMOS PARA LA CONSTRUCCION SA DE CV	Recaudación propia (L HERBICIDA. COORDINACION GENERAL DE SERVICIOS MUNICIPALES)	46657.31	23/11/2016	C 10130	
PROVEEDOR DE INSUMOS PARA LA CONSTRUCCION SA DE CV	Recaudación propia (L 13 M3 GRAVA 10 M3 ARENA DE RIO 60 PIEZAS CEMENTO .SOLICITADO POR DIRECCION DE PROGRAMAS SOCIALES MUNICIPALES)	14825.03	23/11/2016		10157
PROVEEDOR DE INSUMOS PARA LA CONSTRUCCION SA DE CV	Recaudación propia (L PIEDRA. SOLICITO DIRECCION DE PAVIMENTOS)	73033.72	23/11/2016	C 10165	
PROVEEDOR DE INSUMOS PARA LA CONSTRUCCION SA DE CV	Recaudación propia (L CINTAS METRICAS FIBRA DE VIDRIO. SOLICITA TERORERIA.)	467.71	23/11/2016		10158
PROVEEDOR DE INSUMOS PARA LA CONSTRUCCION SA DE CV	Recaudación propia (L 11 TINACOS PARA EL PROGRAMA "MI CASA", SOLICITADO POR LA DIRECCIÓN DE PROGRAMAS SOCIALES MUNICIPALES)	9674.12	23/11/2016		10149
PROVEEDOR DE INSUMOS PARA LA CONSTRUCCION SA DE CV	Recaudación propia (L MANGUERA CORRUGADA DE 3". SOLICITADO POR LA DIRECCIÓN DE GESTIÓN INTEGRAL DE PROGRAMAS SOCIALES MUNICIPALES)	16237.68	24/11/2016		10168
PROVEEDOR DE INSUMOS PARA LA CONSTRUCCION SA DE CV	Recaudación propia (L PINTURA AUTOMOTRIZ EN AEROSOL. SOLICITO COORDINACION GENERAL DE SERVICIOS MUNICIPALES)	800.96	24/11/2016		10104
PROVEEDOR DE INSUMOS PARA LA CONSTRUCCION SA DE CV	Recaudación propia (L HIDROLAVADORA.SOLICITADO POR DIRECCION DE ASEO PUBLICO.)	50055.58	25/11/2016		10187
PROVEEDOR DE INSUMOS PARA LA CONSTRUCCION SA DE CV	Recaudación propia (L LAMINA Y PTR, SOLICITADA POR LA DIRECCION DE ASEO PUBLICO.)	503503.8	25/11/2016		10185
PROVEEDOR DE INSUMOS PARA LA CONSTRUCCION SA DE CV	Recaudación propia (L SOLERA Y POLINES DE DISTINTAS MEDIDAS. SOLICITADO POR DIRECCION DE ASEO PUBLICO)	98464.51	25/11/2016	CC 10188	
PROVEEDOR DE INSUMOS PARA LA CONSTRUCCION SA DE CV	Recaudación propia (L MACHUELO, JARDINERA Y ADOQUIN MARCA MACON PARA EL PROGRAMA "MI COLONIA".)	61480	26/11/2016		10197
PROVEEDOR DE INSUMOS PARA LA CONSTRUCCION SA DE CV	Recaudación propia (L MACHUELO RECTO, SOLICITADO POR LA DIRECCION DE PROGRAMAS SOCIALES MUNICIPALES)	40878.86	26/11/2016		10196
PROVEEDOR DE INSUMOS PARA LA CONSTRUCCION SA DE CV	Recaudación propia (L COMPRA DE IMPLEMENTOS PARA MEJORAMIENTO URBANO. SOLICITO DIRECCION DE MEJORAMIENTO URBANO.)	7316.51	26/11/2016		9961
PROVEEDOR DE INSUMOS PARA LA CONSTRUCCION SA DE CV	Recaudación propia (L SEÑALAMIENTOS VIALES AAA. SOLICITADOS POR LA DIRECCIÓN DE PROGRAMAS SOCIALES MUNICIPALES)	104746.5	26/11/2016		10192
PROVEEDOR DE INSUMOS PARA LA CONSTRUCCION SA DE CV	Recaudación propia (L BUJIA PARA DESBROZADORA Y BALEROS DE CIGÜEÑAL PARA DESBROZADORA SOLICITADO POR LA DIRECCIÓN DE PROGRAMAS SOCIALES MUNICIPALES)	8709.22	28/11/2016		10200
PROVEEDOR DE INSUMOS PARA LA CONSTRUCCION SA DE CV	Recaudación propia (L COMPRA DE PINTURA ESMALTE, CINTA MASKING Y CINTA ELECTRICA. SOLICITO DIRECCION DE PROGRAMAS SOCIALES MUNICIPALES)	5583.52	28/11/2016		10169
PROVEEDOR DE INSUMOS PARA LA CONSTRUCCION SA DE CV	Recaudación propia (L CANDADOS Y BISAGRAS. SOLICITA DIR. DE GESTION INTEGRAL DEL AGUA Y DRENAJE.)	4048.4	28/11/2016		10201
PROVEEDOR DE INSUMOS PARA LA CONSTRUCCION SA DE CV	Recaudación propia (L HERRAMIENTAS VARIAS. SOLICITA DIR. MEDIO AMBIENTE.)	59889.19	28/11/2016		10203
PROVEEDOR DE INSUMOS PARA LA CONSTRUCCION SA DE CV	Recaudación propia (L CAJAS DIVERSAS SOLICITADA POR LA DIRECCIÓN DE RASTRO MUNICIPAL)	29866.79	28/11/2016		10208
PROVEEDOR DE INSUMOS PARA LA CONSTRUCCION SA DE CV	Recaudación propia (L JAULA TRAMPA TRANSPORTADORA Y PINZA DE CORTE DE PERNOS)	11814.43	28/11/2016		10207
PROVEEDOR DE INSUMOS PARA LA CONSTRUCCION SA DE CV	Recaudación propia (L DIGITOS EN CERAMICA SOLICITADO POR LA DIRECCION DE INGRESOS)	25894.68	28/11/2016		10202

**Informativa de Proveedores
Municipio Zapopan
DEL 1 AL 31 DE DICIEMBRE DE 2016**

PROVEEDOR DE INSUMOS PARA LA CONSTRUCCION SA DE CV	Recaudación propia (L HERRAMIENTAS DE TRABAJO. DIRECCION DE ADMINISTRACION DE EDIFICIOS MUNICIPALE	6026.5	29/11/2016	10225
PROVEEDOR DE INSUMOS PARA LA CONSTRUCCION SA DE CV	Recaudación propia (L LAVADERO, MINGITORIO. TAZA SANITARIO ALARGADA Y BUCIL-JALCRETO. SOLICITA JEFATL	17690.94	29/11/2016	10224
PROVEEDOR DE INSUMOS PARA LA CONSTRUCCION SA DE CV	Recaudación propia (L RACK DE ALAMBRE DE ACERO. SOLICITA DIR. DE RASTROS MUNICIPALES.	2729.85	29/11/2016	10209
PROVEEDOR DE INSUMOS PARA LA CONSTRUCCION SA DE CV	Recaudación propia (L 6 TINACOS DE 600LTS CON ACCESORIOS. SOLICITADO POR LA DIRECCIÓN DE PROGRAMAS	5276.79	30/11/2016	10273
PROVEEDOR DE INSUMOS PARA LA CONSTRUCCION SA DE CV	Recaudación propia (L 5 MIL KILOS DE CEMENTO GRIS. SOLICITADO POR LA DIR. DE PROGRAMAS SOCIALES	13166	30/11/2016	10263
PROVEEDOR DE INSUMOS PARA LA CONSTRUCCION SA DE CV	Recaudación propia (L 500 KILOS DE CEMENTO BLANCO. SOLICITADO POR LA DIRECCION DE PROGRAMAS SOCIAL	2169.2	30/11/2016	10264
PROVEEDOR DE INSUMOS PARA LA CONSTRUCCION SA DE CV	Recaudación propia (L SEÑALAMIENTOS DIVERSOS DE ADVERTENCIA, SOLICITADO POR LA DIRECCIÓN DE PROGR/	30353.31	30/11/2016	10277
PROVEEDOR DE INSUMOS PARA LA CONSTRUCCION SA DE CV	Recaudación propia (L SEÑALAMIENTO DE ADVERTENCIA "SI TU PERRO SE HACE, NO TE HAGAS" SOLICITADO POR	23547.66	30/11/2016	10280
PROVEEDOR DE INSUMOS PARA LA CONSTRUCCION SA DE CV	Recaudación propia (L 2, 436 PZAS. DE MACHUELO RECTO DE 12*30*100 CM. SOLICITADO POR LA DIRECCIÓN DE	127667.84	30/11/2016	10276
PROVEEDOR DE INSUMOS PARA LA CONSTRUCCION SA DE CV	Recaudación propia (L SEÑALAMIENTO VERTICAL PREVENTIVO DE "PASO PEATONAL". SOLICITADO POR LA DIREC	118577.52	30/11/2016	10281
PROVEEDOR DE INSUMOS PARA LA CONSTRUCCION SA DE CV	Recaudación propia (L SEÑALAMIENTO DE ADVERTENCIA "NO TIRAR BASURA". SOLICITADO POR LA DIRECCIÓN DI	23277	30/11/2016	10278
PROVEEDOR DE INSUMOS PARA LA CONSTRUCCION SA DE CV	Recaudación propia (L SEÑALAMIENTO DE ADVERTENCIA PARA PERSONAS CON CAPACIDADES DIFERENTES, SOLICIT	59288.76	30/11/2016	10279
PROVEEDOR DE INSUMOS PARA LA CONSTRUCCION SA DE CV	Recaudación propia (L 850 MT2 DE AHOQUIN HEXAGONAL TOJO DE 6.54 CM. SOLICITADO POR LA DIRECCIÓN DE	148481.74	30/11/2016	10275
PROVEEDOR DE INSUMOS PARA LA CONSTRUCCION SA DE CV	Recaudación propia (L VARILLA CORRUGADA ,CASTILLO ARMADO TIPO ARMEX Y ANGULO DE ACERO. SOLICITADO	23924.25	30/11/2016	CC 10233
PROVEEDOR DE INSUMOS PARA LA CONSTRUCCION SA DE CV	Recaudación propia (L 3 PAQUETES DE TECHO DE LAMINA CON ACCESORIOS, SOLICITADO POR LA DIRECCIÓN DE	26437.87	30/11/2016	10272
PROVEEDOR DE INSUMOS PARA LA CONSTRUCCION SA DE CV	Recaudación propia (L DIABLO DE CARGA. SOLICITO DIRECCION DE CATASTRO	955.84	30/11/2016	10231
PROVEEDOR DE INSUMOS PARA LA CONSTRUCCION SA DE CV	Recaudación propia (L 152 PAQUETES DE TECHO, SOLICITADO POR LA DIRECCIÓN DE PROGRAMAS SOCIALES MUI	414091.05	30/11/2016	10270
PROVEEDOR DE INSUMOS PARA LA CONSTRUCCION SA DE CV	Recaudación propia (L 25 PAQUETES DE CEMENTO, SOLICITADO POR LA DIRECCIÓN DE SERVICIOS PÚBLICOS MUI	40897.83	30/11/2016	10271
PROVEEDOR DE INSUMOS PARA LA CONSTRUCCION SA DE CV	Recaudación propia (L 1 TINACO DE 600 LTS. CON ACCESORIOS	987.13	30/11/2016	10274
PROVEEDOR DE INSUMOS PARA LA CONSTRUCCION SA DE CV	Recaudación propia (L PIOLA PARA DESBROZADORA. SOLICITA DIR. DEL MEDIO AMBIENTE.	30011.52	30/11/2016	10232
PROVEEDOR DE INSUMOS PARA LA CONSTRUCCION SA DE CV	Recaudación propia (L MATERIAL PARA ATENDER REPORTES EN LA RED TELEFONICA. SOLICITADO POR DIRECCIO	4873.97	30/11/2016	10230
PROVEEDOR DE INSUMOS PARA LA CONSTRUCCION SA DE CV	Recaudación propia (L CANDADO LAMINADO, SOLICITADO POR LA DIRECCION DE PROTECCION ANIMAL.	778.86	02/12/2016	10296
PROVEEDOR DE INSUMOS PARA LA CONSTRUCCION SA DE CV	Recaudación propia (L CONECTOR RJ45 PARA RED CATEGORIA 6 SOLICITADO POR DIRECCION DE INNOVACION G	4022.88	02/12/2016	10293
PROVEEDOR DE INSUMOS PARA LA CONSTRUCCION SA DE CV	Recaudación propia (L RASTRILLOS PARA DIRECCION DE PAVIMENTOS	5119.06	02/12/2016	10292
PROVEEDOR DE INSUMOS PARA LA CONSTRUCCION SA DE CV	Recaudación propia (L MATERIAL DE CONSTRUCCION PARA DIRECCION DE PAVIMENTOS	67338	02/12/2016	10290
PROVEEDOR DE INSUMOS PARA LA CONSTRUCCION SA DE CV	Recaudación propia (L REVOLVEDORA DE CONCRETO	63799.99	02/12/2016	10295
PROVEEDOR DE INSUMOS PARA LA CONSTRUCCION SA DE CV	Recaudación propia (L MATERIAL DE SEGURIDAD PARA DIRECCION DE PAVIMENTOS	67731.12	02/12/2016	10291
PROVEEDOR DE INSUMOS PARA LA CONSTRUCCION SA DE CV	Recaudación propia (L COMPRA DE ACCESORIOS PARA PINTAR. SOLICITO OFICIALIA MAYOR ADMINISTRATIVA	56137.11	03/12/2016	10298
PROVEEDOR DE INSUMOS PARA LA CONSTRUCCION SA DE CV	Recaudación propia (L CARGADOR DE BATERIAS PARA DIRECCION DE PAVIMENTOS	2290	06/12/2016	10329
PROVEEDOR DE INSUMOS PARA LA CONSTRUCCION SA DE CV	Recaudación propia (L HERRAMIENTAS VARIAS. SOLICITA UNIDAD DE MANTENIMIENTO VEHICULAR.	60031.4	06/12/2016	10331
PROVEEDOR DE INSUMOS PARA LA CONSTRUCCION SA DE CV	Recaudación propia (L EMPAQUES PARA FLUXOMETRO. SOLICITA JEFATURA UNIDAD DE EDIFICIOS.	6234.77	06/12/2016	10330
PROVEEDOR DE INSUMOS PARA LA CONSTRUCCION SA DE CV	Recaudación propia (L CONTACTO DUPLEX BASICA CON ARMADURA BLANCA PLACA CON DOS APAGADORES SENI	1179.46	08/12/2016	10344
PROVEEDOR DE INSUMOS PARA LA CONSTRUCCION SA DE CV	Recaudación propia (L 1 LAMPARA 2 VOLTIAMETRO	9867.25	08/12/2016	10343
PROVEEDOR DE INSUMOS PARA LA CONSTRUCCION SA DE CV	Recaudación propia (L COMPRA DE 2 TALADROS. SOLICITADO POR DIRECCION DE PAVIMENTOS	6518.53	10/12/2016	10356
PROVEEDOR DE INSUMOS PARA LA CONSTRUCCION SA DE CV	Recaudación propia (L COMPRA DE MATERIAL PARA PAJERIA. SOLICITADO POR UNIDAD DE MANTENIMIENTO VE	12988.39	10/12/2016	10354
PROVEEDOR DE INSUMOS PARA LA CONSTRUCCION SA DE CV	Recaudación propia (L TABLON DE MADERA DE 2 DE ESPESOR 8 SDE ANCHO Y 9 PIES DE LARGO	1911.32	10/12/2016	10355
PROVEEDOR DE INSUMOS PARA LA CONSTRUCCION SA DE CV	Recaudación propia (L FLEXOMETRO Y ODOMETRO. SOLICITA CONTRALORIA CIUDADANA.	2254.75	12/12/2016	10353
PROVEEDOR DE INSUMOS PARA LA CONSTRUCCION SA DE CV	Recaudación propia (L PINTURA EN AEROSOL VARIOS COLORES. SOLICITADO POR LA DIRECCIÓN DE PROGRAMAS	400217.4	16/12/2016	10409
PROVEEDOR DE INSUMOS PARA LA CONSTRUCCION SA DE CV	Recaudación propia (L HERRAMIENTAS VARIAS. SOLICITA DIR. DE PROTECCION CIVIL.	16882.35	19/12/2016	10420
PROVEEDOR DE INSUMOS PARA LA CONSTRUCCION SA DE CV	Recaudación propia (L GUANTES DE LATEX. SOLICITA RASTRO MUNICIPAL.	1244.45	19/12/2016	10418
PROVEEDOR DE INSUMOS PARA LA CONSTRUCCION SA DE CV	Recaudación propia (L GENERADOR PORTATIL DE LUZ. SOLICITA DIR. DE POLITICA FISCAL.	35478.83	19/12/2016	10421
PROVEEDOR DE INSUMOS PARA LA CONSTRUCCION SA DE CV	Recaudación propia (L HERRAMIENTAS VARIAS. SOLICITA DIR. PROTECCION ANIMAL.	2414.18	19/12/2016	10419
PROVEEDOR DE INSUMOS PARA LA CONSTRUCCION SA DE CV	Recaudación propia (L COPLES Y NIPLES. SOLICITA DIR. AGUA Y DRENAJE.	2656.4	23/12/2016	10471
PROVEEDOR DE INSUMOS PARA LA CONSTRUCCION SA DE CV	Recaudación propia (L CAL HIDRATADA. SOLICITA DIR. DE PROTECCION ANIMAL JEFATURA DE VILLA FANTASIA.	1586.88	23/12/2016	10469
PROVEEDOR DE INSUMOS PARA LA CONSTRUCCION SA DE CV	Recaudación propia (L HERRAMIENTAS VARIAS. SOLICITA DIR. DE PROTECCION ANIMAL JEFATURA DE VILLA FANT	1744.35	23/12/2016	10474
PROVEEDOR DE INSUMOS PARA LA CONSTRUCCION SA DE CV	Recaudación propia (L NIPLES, REDUCCIONES Y VALVULAS. SOLICITA DIR. AGUA Y DRENAJE.	15425.98	23/12/2016	10466
PROVEEDOR DE INSUMOS PARA LA CONSTRUCCION SA DE CV	Recaudación propia (L JUNTEADOR, LAMINAS Y CEMENTO GRIS. SOLICITA DIR. DE RASTROS MUNICIPALES.	16388.48	23/12/2016	10470
PROVEEDOR DE INSUMOS PARA LA CONSTRUCCION SA DE CV	Recaudación propia (L MATERIAL DE CONSTRUCCION . SOLICITADO POR DIRECCION DE ADMON DE EDIFICIOS I	8451.99	25/12/2016	10180
PROVEEDOR DE INSUMOS PARA LA CONSTRUCCION SA DE CV	Recaudación propia (L TECHO DE LAMINA. SOLICITA DIR. PROGRAMAS SOCIALES.	44063.12	26/12/2016	10191
PROVEEDOR DE INSUMOS PARA LA CONSTRUCCION SA DE CV	Recaudación propia (L MATERIAL DE CONSTRUCCION	102742.74	27/12/2016	10520
PROVEEDOR DE INSUMOS PARA LA CONSTRUCCION SA DE CV	Recaudación propia (L CINTA DE SEÑALAMIENTO PREVENTIVO. SOLICITA DIR. DE MEJORAMIENTO URBANO.	2150.06	27/12/2016	10518
PROVEEDOR DE INSUMOS PARA LA CONSTRUCCION SA DE CV	Recaudación propia (L FORTASEG 2016 MATERIAL PROGRAMA JOVENES EN RIESGO.	17121.6	29/12/2016	10558
PROVEEDOR DE INSUMOS PARA LA CONSTRUCCION SA DE CV	Recaudación propia (L FORTASEG 2016 MATERIAL PARA PROGRAMA JOVENES EN RIESGO	2095.25	29/12/2016	10563
PROVEEDOR DE INSUMOS PARA LA CONSTRUCCION SA DE CV	Recaudación propia (L MATERIAL PINTURA BROCHAS Y CEPILLOS SUBDESTINO MERJORAMIENTO DE ZONAS O ESI	43023.19	29/12/2016	10557
PROVEEDORA RAC SA DE CV	Recaudación propia (L SERVICIO DE MANTENIMIENTO PREVENTIVO Y CORRECTIVO A EQUIPOS DE AIRE ACONDICI	167086.01	05/10/2016	E1345
PROVEEDORA RAC SA DE CV	Recaudación propia (L SERVICIO DE MANTENIMIENTO PREVENTIVO Y CORRECTIVO A EQUIPOS DE AIRE ACONDICI	167698.88	27/10/2016	C E1377

Informativa de Proveedores
Municipio Zapopan
DEL 1 AL 31 DE DICIEMBRE DE 2016

PROVEEDORA RAC SA DE CV	Recaudación propia (L MANTENIMIENTO A SISTEMAS DE AIRE ACONDICIONADO ESTIMACION 2 DE LA AD-027/20	210213.2	24/11/2016	E1397	
PROVEEDORA RAC SA DE CV	Recaudación propia (L PAGO DE ESTIMACION NO.2 (DOS) Y FINIQUITO DE LA AD-030/2016-MTTO.	182161.09	25/11/2016	E1404	
PROVEEDORA RAC SA DE CV	Recaudación propia (L EQUIPOS DE AIRES ACONDICIONADOS PARA OFICINAS DE REGIDORES. SOLICITADO POR LA	42502.4	25/11/2016	E1400	
PROVEEDORA RAC SA DE CV	Recaudación propia (L PAGO DE ESTIMACION NO.1 (UNO) Y FINIQUITO DE LA AD-032/2016-ELEC.	119683	25/11/2016	E1402	
PROVEEDORA RAC SA DE CV	Recaudación propia (L SERV. DE MTTO. Y REPARACIÓN A CHILLER EN UNIDAD BASILICA	186960.68	25/11/2016	E1403	
PROVEEDORA RAC SA DE CV	Recaudación propia (L SERVICIO DE MANTENIMIENTO A CAMARAS FRIGORIFICAS	18142.4	28/11/2016	E1406	
PROYECTOS ARQUITECTONICOS TRIANGULO, S.A. DE C.V.	Recaudación propia (L DOPI-MUN-RM-PAV-AD-181-2016 ESTIMACIÓN 1	437590.59	23/11/2016		140
PROYECTOS E INSUMOS INDUSTRIALES JELP SA DE CV	Recaudación propia (L DOPI-MUN-PP-PAV-LP-050-2016 ESTIMACION 4	228552.34	17/11/2016		198
PROYECTOS E INSUMOS INDUSTRIALES JELP SA DE CV	Recaudación propia (L DOPI-EST-CR-PAV-LP-113-2016 ESTIMACIÓN 1	82152.2	01/12/2016		201
PROYECTOS E INSUMOS INDUSTRIALES JELP SA DE CV	Recaudación propia (L DOPI-EST-CR-PAV-LP-116-2016 ESTIMACION 1	168795.88	06/12/2016		211
PROYECTOS E INSUMOS INDUSTRIALES JELP SA DE CV	Recaudación propia (L DOPI-EST-CR-PAV-LP-113-2016 EST. 2	130247.48	09/12/2016		213
PROYECTOS Y CONSTRUCCIONES RRAF SA DE CV	Recaudación propia (L OPZ-R33-ALC-AD-130-15 ESTIMACIÓN 1	536994.33	30/11/2016		77
QLOGIK TECHNOLOGIES SA DE CV	Recaudación propia (L SISTEMA DE TURNOS QLOGIK PARA 20 MODULOS. SOLICITA DIR. DE POLITICA FISCAL Y ME	233020.13	29/12/2016	C 571	
QUALITAS COMPAÑIA DE SEGUROS SA DE CV	Recaudación propia (L PAGO DEDUCIBLE DE VEHICULOS. SOLICITO COORDINACION GENERAL DE ADMINISTRACION	9965	27/09/2016	D282383	
QUALITAS COMPAÑIA DE SEGUROS SA DE CV	Recaudación propia (L PAGO DE DEDUCIBLE DE VEHICULO PÓLIZA:1290179539	310.8	27/09/2016	D282375	
QUALITAS COMPAÑIA DE SEGUROS SA DE CV	Recaudación propia (L PAGO DE DEDUCIBLE DE VEHICULO PÓLIZA:1290179539	20220	27/09/2016	D282371	
QUALITAS COMPAÑIA DE SEGUROS SA DE CV	Recaudación propia (L PAGO DE DEDUCIBLE DE VEHICULO PÓLIZA: 1290179539	11805	27/09/2016	D282370	
QUALITAS COMPAÑIA DE SEGUROS SA DE CV	Recaudación propia (L PAGO DE DEDUCIBLE DE VEHICULO PÓLIZA: 1290173539	12742.5	27/09/2016	D282369	
QUALITAS COMPAÑIA DE SEGUROS SA DE CV	Recaudación propia (L PAGO DE DEDUCIBLE DE VEHICULO PÓLIZA:1290201919	500.04	27/09/2016	D282377	
QUALITAS COMPAÑIA DE SEGUROS SA DE CV	Recaudación propia (L PAGO DE DEDUCIBLE DE VEHICULO PÓLIZA: 1290179539	10195	27/09/2016	D282368	
QUALITAS COMPAÑIA DE SEGUROS SA DE CV	Recaudación propia (L PAGO DEDUCIBLE DE VEHICULOS. SOLICITO COORDINACION GENERAL DE ADMINISTRACION	5200	27/09/2016	D282349	
QUALITAS COMPAÑIA DE SEGUROS SA DE CV	Recaudación propia (L COBRO DE DEDUCIBLE. SOLICITO COORDINACION GENERAL DE ADMINISTRACION E INNOV	10880	27/09/2016	D282347	
QUALITAS COMPAÑIA DE SEGUROS SA DE CV	Recaudación propia (L PAGO DEDUCIBLE DE VEHICULOS. SOLICITO COORDINACION DE ADMINISTRACION E INNOV	10670	27/09/2016	D282360	
QUALITAS COMPAÑIA DE SEGUROS SA DE CV	Recaudación propia (L PAGO DEDUCIBLE DE VEHICULO PÓLIZA 1290179539	6085	27/09/2016	D282344	
QUALITAS COMPAÑIA DE SEGUROS SA DE CV	Recaudación propia (L PAGO DEDUCIBLE DE VEHICULO PÓLIZA:1290201919	9975	27/09/2016	D282376	
QUALITAS COMPAÑIA DE SEGUROS SA DE CV	Recaudación propia (L PAGO DEDUCIBLE DE VEHICULOS. SOLICITO COORDINACION DE ADMINISTRACION E INNOV	2340	27/09/2016	D282362	
QUALITAS COMPAÑIA DE SEGUROS SA DE CV	Recaudación propia (L PAGO DEDUCIBLE DE VEHICULOS, POLIZA 1290201919, INCISO 1695, SINIESTRO 04160035:	7060	27/09/2016	C D282385	
QUALITAS COMPAÑIA DE SEGUROS SA DE CV	Recaudación propia (L PAGO DEDUCIBLE DE VEHICULO. PÓLIZA:1290179539	8352	27/09/2016	C D282374	
QUALITAS COMPAÑIA DE SEGUROS SA DE CV	Recaudación propia (L PAGO DEDUCIBLE DE VEHICULOS. SOLICITO COORDINACION GENERAL DE ADMINISTRACION	9815	27/09/2016	D282340	
QUALITAS COMPAÑIA DE SEGUROS SA DE CV	Recaudación propia (L PAGO DEDUCIBLE DE VEHICULOS	12006	27/09/2016	D282357	
QUALITAS COMPAÑIA DE SEGUROS SA DE CV	Recaudación propia (L PAGO DEDUCIBLE DE VEHICULO. SOLICITO COORDINACION GENERAL DE ADMINISTRACION	10185	27/09/2016	D282358	
QUALITAS COMPAÑIA DE SEGUROS SA DE CV	Recaudación propia (L PAGO DEDUCIBLE DE VEHICULO. SOLICITO COORDINACION DE ADMINISTRACION E INNOV.	10185	27/09/2016	D282361	
QUALITAS COMPAÑIA DE SEGUROS SA DE CV	Recaudación propia (L PAGO DEDUCIBLE DE VEHICULOS. SOLICITO COORDINACION GENERAL DE ADMINISTRACION	9975	27/09/2016	D282379	
QUALITAS COMPAÑIA DE SEGUROS SA DE CV	Recaudación propia (L COBRO DE DEDUCIBLE POLIZA: 1290179639. SOLICITO COORDINACION GENERAL DE ADMINI	10309.5	27/09/2016	D282382	
QUALITAS COMPAÑIA DE SEGUROS SA DE CV	Recaudación propia (L PAGO DEDUCIBLE DE VEHICULOS. SOLICITO COORDINACION GENERAL DE ADMINISTRACION	23520	27/09/2016	D282338	
QUALITAS COMPAÑIA DE SEGUROS SA DE CV	Recaudación propia (L PAGO DEDUCIBLE DE VEHICULOS. SOLICITO COORDINACION DE ADMINISTRACION E INNOV	10435	27/09/2016	D282343	
QUALITAS COMPAÑIA DE SEGUROS SA DE CV	Recaudación propia (L PAGO DE DEDUCIBLE DE VEHICULO PÓLIZA: 1290179539	21200	27/09/2016	C D282372	
QUALITAS COMPAÑIA DE SEGUROS SA DE CV	Recaudación propia (L PAGO DEDUCIBLE DE VEHICULO PÓLIZA:1290179539	10880	27/09/2016	D282342	
QUALITAS COMPAÑIA DE SEGUROS SA DE CV	Recaudación propia (L PAGO DE DEDUCIBLE DE VEHICULO PÓLIZA:1290179539	1333.26	27/09/2016	D282348	
QUALITAS COMPAÑIA DE SEGUROS SA DE CV	Recaudación propia (L PAGO DE DEDUCIBLE DE VEHICULO PÓLIZA: 1290179539	8315	27/09/2016	D282366	
QUALITAS COMPAÑIA DE SEGUROS SA DE CV	Recaudación propia (L PAGO DE DEDUCIBLE DE VEHICULOS PÓLIZA: 1290179539	10110	27/09/2016	D282365	
QUALITAS COMPAÑIA DE SEGUROS SA DE CV	Recaudación propia (L PAGO DE DEDUCIBLE DE VEHICULO PÓLIZA:1290179539	9970	27/09/2016	D282351	
QUALITAS COMPAÑIA DE SEGUROS SA DE CV	Recaudación propia (L PAGO DE DEDUCIBLE DE VEHICULO PÓLIZA: 1290173539	10320	27/09/2016	D282354	
QUALITAS COMPAÑIA DE SEGUROS SA DE CV	Recaudación propia (L PAGO DE DEDUCIBLE DE VEHICULO PÓLIZA:1290179539	15665	27/09/2016	D282353	
QUALITAS COMPAÑIA DE SEGUROS SA DE CV	Recaudación propia (L PAGO DEDUCIBLE DE VEHICULOS	8352	27/12/2016	D282345	
QUALITAS COMPAÑIA DE SEGUROS SA DE CV	Recaudación propia (L PAGO DEDUCIBLE DE VEHICULOS. SOLICITO COORDINACION DE ADMINISTRACION E INNOV	2360	27/12/2016	D282346	
QUERCUS GEOSOLUCIONES SA DE CV	Recaudación propia (L DOPI-MUN-RM-PROY-AD-079-2016 ESTIMACION 1	147839.44	07/11/2016	122 QG	
QUIERO MEDIA SA DE CV	Recaudación propia (L PUBLICIDAD EN TELEVISION. 2da CAMPAÑA DE SEGURIDAD O/362/2016. SOLICITADO POR	221444	13/12/2016	111201 A	
QUIERO MEDIA SA DE CV	Recaudación propia (L TRANSMISION DE SPOTS PUBLICITARIOS "CIUDAD DE LOS NIÑOS". SOLICITA COORD. DE AF	348654.24	13/12/2016	111202 A	
QUIMICA TRAPI SA DE CV	Recaudación propia (L SERVICIO Y SUMINISTRO DE DESINCRUSTANTES SOLICITO DIRECCION DE RASTRO MUNICI	6960	24/11/2016		154
QUIMICA TRAPI SA DE CV	Recaudación propia (L COMPRA DE PRODUCTOS QUIMICOS PARA EL AGUA Y DRENAJE. SOLICITO COORDINACION	85632.01	25/11/2016		156
QUIMICA TRAPI SA DE CV	Recaudación propia (L SERVICIO Y SUMINISTRO DE DESINCRUSTANTES	6960	09/12/2016		160
RADIOMOVIL DIPSA SA DE CV	Recaudación propia (L EQUIPO, RENTAS Y CONSUMO DE TELECOMUNICACIONES TELCEL NOVIEMBRE Y DICIEMB	2123	28/11/2016	EC-37864885	
RADIOMOVIL DIPSA SA DE CV	Recaudación propia (L RENTAS Y CONSUMO DE TELECOMUNICACIONES TELCEL, NOVIEMBRE Y DICIEMBRE 2016 S	1214	28/11/2016	EC-37865099	
RADIOMOVIL DIPSA SA DE CV	Recaudación propia (L RENTAS Y CONSUMO DE SERVICIOS DE TELECOMUNICACIÓN NOVIEMBRE Y DICIEMBRE 20	1214	28/11/2016	EC-37865100	
RADIOMOVIL DIPSA SA DE CV	Recaudación propia (L RENTAS Y CONSUMO DE TELECOMUNICACIONES TELCEL, NOVIEMBRE Y DICIEMBRE 2016 S	1214	28/11/2016	EC-37865102	

Informativa de Proveedores
Municipio Zapopan
DEL 1 AL 31 DE DICIEMBRE DE 2016

RADIOMOVIL DIPSA SA DE CV	Recaudación propia (L. RENTAS Y CONSUMO DE TELECOMUNICACIONES TELCEL. NOVIEMBRE Y DICEMBRE, SOLIC	1214	28/11/2016	EC-37865103	
RADIOMOVIL DIPSA SA DE CV	Recaudación propia (L. RENTAS Y CONSUMO DE TELECOMUNICACIONES TELCEL. NOVIEMBRE Y DICEMBRE 2016 SI	8610.04	28/11/2016	EC-37858365	
RADIOMOVIL DIPSA SA DE CV	Recaudación propia (L. RENTAS Y CONSUMO DE SERVICIOS DE TELECOMUNICACIONES TELCEL. MES DE NOVIEMBR	1214	28/11/2016	EC-37865104	
REFRIGERACION INNOVATIVA APLICADA SA DE CV	Recaudación propia (L. REPARACION Y MANTENIMIENTO DEL SISTEMA DE BOMBEO DE AMONIACO. SOLICITA DIR.	203000	29/12/2016		74
REFRIGERACION INNOVATIVA APLICADA SA DE CV	Recaudación propia (L. REPARACION Y MANTENIMIENTO DE COMPRESORES DE AMONIACO. SOLICITA DIR. DE RAS	249397.68	29/12/2016		73
REHABILITACIONES Y SERVICIOS R&S SA DE CV	Recaudación propia (L. MANTENIMIENTO A MAQUINARIA PESADA. SOLICITADO POR LA DIRECCION DE GESTION	16685.44	19/09/2016		1077
REHABILITACIONES Y SERVICIOS R&S SA DE CV	Recaudación propia (L. MANTENIMIENTO DE MAQUINARIA PESADA. SOLICITA DIR. ASEO PUBLICO.	14402.56	03/11/2016		1100
REHABILITACIONES Y SERVICIOS R&S SA DE CV	Recaudación propia (L. REPARACION DE MAQUINARIA PESADA. SOLICITA OBRAS PUBLICAS.	226200	15/11/2016		1112
REHABILITACIONES Y SERVICIOS R&S SA DE CV	Recaudación propia (L. REPARACION DE MAQUINARIA PESADA. SOLICITO COORDINACION GENERAL DE SERVICIOS	33872	29/11/2016		1129
REHABILITACIONES Y SERVICIOS R&S SA DE CV	Recaudación propia (L. TALLER DE REPARACION DE MAQUINARIA PESADA, SOLICITADA POR LA UNIDAD DE CONST	322480	29/11/2016		1128
REHABILITACIONES Y SERVICIOS R&S SA DE CV	Recaudación propia (L. REPARACION DE MAQUINARIA PESADA. SOLICITA DIR. DE OBRAS PUBLICAS.	162400	08/12/2016		1137
REHABILITACIONES Y SERVICIOS R&S SA DE CV	Recaudación propia (L. REPARACION DE MAQUINARIA PESADA. SOLICITA DIR. ASEO PUBLICO.	17400	13/12/2016		1138
REHABILITACIONES Y SERVICIOS R&S SA DE CV	Recaudación propia (L. REPARACION DE MAQUINARIA PESADA. SOLICITA DIR. ASEO PUBLICO.	48952	13/12/2016		1139
REHABILITACIONES Y SERVICIOS R&S SA DE CV	Recaudación propia (L. REPARACION DE MAQUINARIA PESADA. SOLICITADO POR LA DIRECCION DE ASEO PÚBLICO	75806	20/12/2016		1141
REHABILITACIONES Y SERVICIOS R&S SA DE CV	Recaudación propia (L. MANTENIMIENTO DE VEHICULO OFICIAL V-1935. SOLICITADO POR DIRECCION DE MANTEN	9103.68	22/12/2016		1145
REHABILITACIONES Y SERVICIOS R&S SA DE CV	Recaudación propia (L. MANTENIMIENTO DE VEHICULO OFICIAL. SOLICITA UNIDAD DE MANTENIMIENTO VEHICU	13950.16	22/12/2016		1144
REHABILITACIONES Y SERVICIOS R&S SA DE CV	Recaudación propia (L. MANTENIMIENTO DE VEHICULO OFICIAL V-1664. SOLICITADO POR LA DIRECCION DE MAN	31962.64	22/12/2016		1147
REHABILITACIONES Y SERVICIOS R&S SA DE CV	Recaudación propia (L. MANTENIMIENTO DE VEHICULO V-2618. SOLICITADO POR DIRECCION DE MANTENIMIENT	7702.4	22/12/2016		1146
REHABILITACIONES Y SERVICIOS R&S SA DE CV	Recaudación propia (L. MANTENIMIENTO DE VEHICULO OFICIAL. SOLICITA UNIDAD DE MANTENIMIENTO VEHICU	26818.04	22/12/2016		1143
REHABILITACIONES Y SERVICIOS R&S SA DE CV	Recaudación propia (L. MANTENIMIENTO DE VEHICULO OFICIAL. SOLICITA UNIDAD DE MANTENIMIENTO VEHICU	70277.44	22/12/2016		1142
RELOJES CENTENARIO SA DE CV	Recaudación propia (L. REPARACION DEL RELOJ DE PRESIDENCIA, MANTENIMIENTO E INSTALACION DE MAQUINAR	140000.01	07/12/2016	CA 1025	
REPRESENTACIONES ARINDER SC	Recaudación propia (L. REPRESENTACION ARTISTICA EVENTO DIA DE MUERTOS DEL 20 DE OCTUBRE AL 3 DE NOVI	38779.99	17/11/2016	CFDI 2481	
REPRESENTACIONES ARINDER SC	Recaudación propia (L. PRODUCCION GENERAL DE CHARLAS Y REVISORES DE PROYECTOS DE ARTISTAS VISUALES I	121800	25/11/2016		2498
REPRESENTACIONES ARINDER SC	Recaudación propia (L. REPRESENTACION ARTISTICA, DEL 10 DE SEPTIEMBRE AL 5 DE DICIEMBRE 2016. SOLICITA E	30972	25/11/2016		2496
REPRESENTACIONES ARINDER SC	Recaudación propia (L. PRODUCCION GRAL DE LA MESA DE DIALOGO SOBRE EL AUGE DE LA NARRATIVA DE NORT	24708	25/11/2016		2497
REPRESENTACIONES ARINDER SC	Recaudación propia (L. REPRESENTACION ARTISTICA "MAÑANAS MUSICALES" MES DE NOVIEMBRE 2016. SOLICITA	52290.5	28/11/2016	CFDI 2501	
REPRESENTACIONES ARINDER SC	Recaudación propia (L. REPRESENTACION ARTISTICA "REVOLUCION SONORA" 25 DE NOVIEMBRE 2016. SOLICITA E	158340	29/11/2016	CFDI 2513	
REPRESENTACIONES ARINDER SC	Recaudación propia (L. SERVICIOS EVENTO FESTIVAL ARCO ZAPOCAN MES OCTUBRE 2016. SOLICITADO POR COO	55680	29/11/2016	CFDI 2514	
REPRESENTACIONES ARINDER SC	Recaudación propia (L. REPRESENTACION ARTISTICA DEL PROGRAMA MAÑANAS MUSICALES MES DE DICIEMBRE	52290.5	29/11/2016	CFDI 2502	
REPRESENTACIONES ARINDER SC	Recaudación propia (L. PAGO REPRESENTACION ARTISTICA EVENTO POSADAS NAVIDEÑAS MES DICIEMBRE 2016.	24530	29/11/2016	CFDI 2511	
REPRESENTACIONES ARINDER SC	Recaudación propia (L. PAGO REPRESENTACION CONCIERTO 50 AÑOS DE ROCK MES DE DICIEMBRE. SOLICITADO	157180	29/11/2016	CFDI 2512	
REPRESENTACIONES ARINDER SC	Recaudación propia (L. REPRESENTACION ARTISTICA DEL PROYECTO "ENSAYO LITERARIO CON GREY BELTRAN Y TA	6800	01/12/2016	CFDI2521	
RODEMAN MEX S DE RL DE CV	Recaudación propia (L. MEJORAMIENTO A INSTALACIONES, REHABILITACION Y REPARACION DE 200 M2 DE TECH	39440	16/11/2016	2016007M	
RODEMAN MEX S DE RL DE CV	Recaudación propia (L. PRENSA HIDRAULICA DE 20 TONALADAS HIDROLAVADORA	20700.8	09/12/2016	36F2FFC1EB3248F69C4F2CC737590	
RSS DIGITAL SA DE CV	Recaudación propia (L. MANTENIMIENTO PREVENTIVO Y AJUSTES A LOS EQUIPOS REPETIDORES, DORRESPONDIEP	11672.82	01/11/2016		1128
RUSSEL BEDFORD GUADALAJARA SC	Recaudación propia (L. HONORARIOS POR EL APOYO EN LA REVISION, INTEGRACION Y DEPURACION DE SALDOS	127600	07/09/2016	FA 434	
SALUD Y BIENESTAR CORPORACION SA DE CV	Recaudación propia (L. COMPRA DE VACUNAS QUANTUM DOG Y NOVIBAC. SOLICITADO POR DIRECCION DE PROT	113000	17/11/2016		1676
SALUD Y BIENESTAR CORPORACION SA DE CV	Recaudación propia (L. COMPRA DE 5KG DE ALIMENTO PARA PERRO. SOLICITADO POR DIRECCION DE PROTECCIO	61150.56	18/11/2016		1677
SALUD Y BIENESTAR CORPORACION SA DE CV	Recaudación propia (L. MEDICAMENTO VARIOS. SOLICITA DIR. PROTECCION ANIMAL.	45040	13/12/2016		1688
SANABRIA CORPORATIVO MEDICO SA DE CV	Recaudación propia (L. COMPRA DE ALCOHOL Y GUANTES. SOLICITADO POR COMISARIA GENERAL	5708.91	09/11/2016		13728
SANABRIA CORPORATIVO MEDICO SA DE CV	Recaudación propia (L. CUBREBOCAS DE TELA Y BATAS DESECHABLES. SOLICITA DIR. RASTRO.	6252.4	21/12/2016		13938
SARAPE SOCIAL S DE RL DE CV	Recaudación propia (L. SERVICIO ESTRATEGICO MUNICIPAL. SOLICITADO POR EL INSTITUTO DE LA JUVENTUD	190000	08/11/2016	C F98	
SARAPE SOCIAL S DE RL DE CV	Recaudación propia (L. PROYECTO DE MEJORA DE MERCADO. SOLICITADO POR SERVICIOS MUNICIPALES	149640	02/12/2016	F114	
SAVHO CONSULTORIA Y CONSTRUCCION SA DE CV	Recaudación propia (L. DOPI-MUN-R33FORTA-PROY-AD-009-2016 EST. 2	500260.81	22/10/2016		240
SAVHO CONSULTORIA Y CONSTRUCCION SA DE CV	Recaudación propia (L. DOPI-MUN-R33FORTA-PROY-AD-009-2016 EST. 1	231851.44	22/10/2016		239
SAVHO CONSULTORIA Y CONSTRUCCION SA DE CV	Recaudación propia (L. DOPI-MUN-R33FORTA-PROY-AD-009-2016 EST. 4	93230.92	17/11/2016		256
SAVHO CONSULTORIA Y CONSTRUCCION SA DE CV	Recaudación propia (L. DOPI-MUN-R33FORTA-PROY-AD-009-2016 EST. 3	203509.12	17/11/2016		255
SDT CONSTRUCTORA SA DE CV	Recaudación propia (L. DOPI-MUN-RP-IM-AD-037-16 ESTIMACION 2 FINIQUITO	78553.47	10/10/2016	A-323	
SECOI CONSTRUCCIONES Y SERVICIOS SA DE CV	Recaudación propia (L. EST. 1, DOPI-FED-SM-RS-LP-194-2016	6775904.71	23/12/2016		788
SECOI CONSTRUCCIONES Y SERVICIOS SA DE CV	Recaudación propia (L. EST. 2, DOPI-FED-SM-RS-LP-194-2016	6987148.75	23/12/2016		789
SECOI CONSTRUCCIONES Y SERVICIOS SA DE CV	Recaudación propia (L. EST. 4 DOPI-FED-SM-RS-LP-194-2016	16101579.69	28/12/2016		793
SECOI CONSTRUCCIONES Y SERVICIOS SA DE CV	Recaudación propia (L. EST. 3, DOPI-FED-SM-RS-LP-194-2016	10457022.01	28/12/2016		792
SECOI CONSTRUCCIONES Y SERVICIOS SA DE CV	Recaudación propia (L. EST. 5 DOPI-FED-SM-RS-LP-194-2016	7921002.16	29/12/2016		796
SEGUROS ATLAS SA	Recaudación propia (L. SEGUROS ATLAS. SOLICITA COORD. GRAL. DE ADMINISTRACION E INNOVACION GUBERNAI	3107113.48	01/12/2016	FP000009812352	
SENSIBILIZACION Y DESARROLLO COMUNITARIO AC	Recaudación propia (L. 141201DC007 TALLER PROMOCION DE LA IGUALDAD DE GENERO PROG. HABITAT 2016- FE	8965	15/12/2016		45
SENSIBILIZACION Y DESARROLLO COMUNITARIO AC	Recaudación propia (L. 141201DC008 TALLER PREVENCION DE LA VIOLENCIA HABITAT 2016- FEDERAL	8965	15/12/2016		46

Informativa de Proveedores
Municipio Zapopan
DEL 1 AL 31 DE DICIEMBRE DE 2016

SENSIBILIZACION Y DESARROLLO COMUNITARIO AC	Recaudación propia (L 141201DC005 TALLER PROMOCION IGUALDAD DE GENERO PROG. HABITAT 2016- FEDERAL	8965	15/12/2016	43
SENSIBILIZACION Y DESARROLLO COMUNITARIO AC	Recaudación propia (L 141201DC012 TALLER PREVENCIÓN DE LA VIOLENCIA HABITAT 2016- MUNICIPAL	3586	15/12/2016	40
SENSIBILIZACION Y DESARROLLO COMUNITARIO AC	Recaudación propia (L 141201DC011 TALLER PREVENCIÓN DE LA VIOLENCIA HABITAT 2016- MUNICIPAL	3586	15/12/2016	39
SENSIBILIZACION Y DESARROLLO COMUNITARIO AC	Recaudación propia (L 141201DC006 TALLER PREVENCIÓN DE LA VIOLENCIA PROG. HABITAT 2016- FEDERAL	8965	15/12/2016	44
SENSIBILIZACION Y DESARROLLO COMUNITARIO AC	Recaudación propia (L 141201DC013 TALLER PROMOCION DERECHOS CIUDADANOS PROG. HABITAT 2016- MUNIC	3586	15/12/2016	41
SENSIBILIZACION Y DESARROLLO COMUNITARIO AC	Recaudación propia (L 141201DC014 TALLER PROMOCION DE LA IGUALDAD PROG. HABITAT 2016- MUNICIPAL	3586	15/12/2016	42
SENSIBILIZACION Y DESARROLLO COMUNITARIO AC	Recaudación propia (L 141201DC011 TALLER PREVENCIÓN DE LA VIOLENCIA HABITAT 2016- FEDERAL	8965	15/12/2016	49
SENSIBILIZACION Y DESARROLLO COMUNITARIO AC	Recaudación propia (L 141201DC010 TALLER PROMOCION DE LA IGUALDAD HABITAT 2016- FEDERAL	8734	15/12/2016	48
SENSIBILIZACION Y DESARROLLO COMUNITARIO AC	Recaudación propia (L 141201DC013 TALLER PROMOCION DERECHOS CIUDADANOS HABITAT 2016- FEDERAL	8965	15/12/2016	51
SENSIBILIZACION Y DESARROLLO COMUNITARIO AC	Recaudación propia (L 141201DC006 TALLER PREVENCIÓN DE LA VIOLENCIA HABITAT 2016- MUNICIPAL	3586	15/12/2016	34
SENSIBILIZACION Y DESARROLLO COMUNITARIO AC	Recaudación propia (L 141201DC014 TALLER PROMOCION DE LA IGUALDAD HABITAT 2016- FEDERAL	8965	15/12/2016	52
SENSIBILIZACION Y DESARROLLO COMUNITARIO AC	Recaudación propia (L 141201DC009 TALLER PROMOCION DE LOS DERECHOS DEL CIUDADANO HABITAT 2016-FE	8965	15/12/2016	47
SENSIBILIZACION Y DESARROLLO COMUNITARIO AC	Recaudación propia (L 141201DC010 TALLER PROMOCION DE LA IGUALDAD PROGRAMA HABITAT 2016- MUNICIF	3493.6	15/12/2016	38
SENSIBILIZACION Y DESARROLLO COMUNITARIO AC	Recaudación propia (L 141201DC007 TALLER DE PROMOCION DE LA IGUALDAD HABITAT 2016- MUNICIPAL	3586	15/12/2016	35
SENSIBILIZACION Y DESARROLLO COMUNITARIO AC	Recaudación propia (L 141201DC008 TALLER PREVENCIÓN DE LA VIOLENCIA HABITAT 2016- MUNICIPAL	3586	15/12/2016	36
SENSIBILIZACION Y DESARROLLO COMUNITARIO AC	Recaudación propia (L 141201DC009 TALLER PROMOCION DE LOS DERECHOS CIUDADANOS PROGRAMA HABITAT	3586	15/12/2016	37
SENSIBILIZACION Y DESARROLLO COMUNITARIO AC	Recaudación propia (L 141201DC012 TALLER DE PREVENCIÓN DE LA VIOLENCIA HABITAT 2016- FEDERAL	8965	15/12/2016	50
SENSIBILIZACION Y DESARROLLO COMUNITARIO AC	Recaudación propia (L 141201DC005 TALLER PROMOCION DE IGUALDAD DE GENERO PROGRAMA HABITAT 2016-	3586	15/12/2016	33
SERIACTIVA SA DE CV	Recaudación propia (L HONORARIOS POR RECUPERACION DE PREDIAL	1040787.96	29/12/2016 CFI 42	
SERVICIOS FERHER SA DE CV	Recaudación propia (L HONORARIOS POR RECUPERACION DE ISR	1572229.55	10/10/2016	194
SERVICIOS FERHER SA DE CV	Recaudación propia (L RECUPERACIÓN DE ISR CORRESPONDIENTE AL MES DE ENERO 2016	3210771.47	04/11/2016	199
SERVICIOS PRECIADO SA DE CV	Recaudación propia (L ARTICULOS DE PAPELERIA SOLICITADOS POR LA DIRECCION DE PARTICIPACION CIUDADAN.	888.65	30/11/2016 A 3032	
SERVICIOS PRECIADO SA DE CV	Recaudación propia (L REPRODUCTOR DVD. SOLICITA INSTITUTO DE CAPACITACION Y OFERTA EDUCATIVA.	612.02	06/12/2016 A3045	
SERVICIOS PRECIADO SA DE CV	Recaudación propia (L LICUADORA, BATIDORA, CHAROLA Y MOLDES. SOLICITA INSTITUTO DE CAPACITACION Y OI	5522.53	07/12/2016 A3049	
SERVICIOS PRECIADO SA DE CV	Recaudación propia (L DESPACHADOR DE AGUA Y FRIGOBAR. SOLICITA DIR. PROTECCION CIVIL.	16537.89	08/12/2016 A 3052	
SERVICIOS PRECIADO SA DE CV	Recaudación propia (L LIBRERO. SOLICITA DIR. CATASTRO.	16571.76	15/12/2016 A 3063	
SERVICIOS PRECIADO SA DE CV	Recaudación propia (L CUCHARAS, SARTEN Y BUDINERA. SOLICITA DIR. PROTECCION CIVIL.	10186.66	15/12/2016 A 3062	
SERVICIOS PRECIADO SA DE CV	Recaudación propia (L SILLA SECRETARIAL. SOLICITA DIR. CATASTRO.	52406.48	22/12/2016 A 3072	
SERVICIOS PRECIADO SA DE CV	Recaudación propia (L CAJA FUERTE PARA POLITICA FISCAL Y MEJORA HACENDIARIA	4377.14	28/12/2016 A 3083	
SERVICIOS PRECIADO SA DE CV	Recaudación propia (L MESA PLEGABLE Y DESPACHADOR DE AGUA PARA POLITICA FISCAL Y MEJORA HACENDARI.	14363.58	28/12/2016 A 3081	
SERVICIOS PRECIADO SA DE CV	Recaudación propia (L ENGARGOLADORA, DESPACHADOR DE AGUA, SUMADORA Y UNIFILA. SOLICITA DIR. DE INC	114737.08	30/12/2016 A 3089	
SERVICIOS PROFESIONALES PARA LA CONSTRUCCIÓN DE OCCIDENTE, S	Recaudación propia (L DOPI-MUN-R33FORTA-PROY-AD-011-2016 ESTIMACIÓN 7	115088.85	25/10/2016	168
SI VALE MEXICO SA DE CV	Recaudación propia (L SERVICIO DE DISPERSION. SOLICITA PROGRAMAS SOCIALES ESTRATEGICOS.	601.14	07/09/2016	1.21E+11
SICOSA SA DE CV	Recaudación propia (L DOPI-FED-PR-EP-LP-101-2016 ESTIMACION 1	2522895.98	26/12/2016	219
SIDNEY DENISSE ARTEAGA GALLO	Recaudación propia (L PLAYERA TIPO POLO, SOLICITADA POR LA DIRECCION DE PROGRAMAS SOCIALES ESTRATEC	1436660.05	23/11/2016	764
SIDNEY DENISSE ARTEAGA GALLO	Recaudación propia (L COMPRA DE 141 MANDILES. SOLICITADO POR LA UNIDAD DE EDIFICIOS MUNICIPALES	18809.4	30/11/2016	770
SIDNEY DENISSE ARTEAGA GALLO	Recaudación propia (L PLAYERA TIPO POLO, SOLICITADA POR LA DIRECCIÓN DE PADRÓN Y LICENCIAS	12122	06/12/2016	775
SIDNEY DENISSE ARTEAGA GALLO	Recaudación propia (L 50 IMPRESIONES EN CAMISA. SOLICITADO POR EL INSTITUTO DE LA JUVENTUD	1740	09/12/2016	777
SIDNEY DENISSE ARTEAGA GALLO	Recaudación propia (L BOTAS DE CASQUILLO PARA EDUCACION MUNICIPAL	3828	09/12/2016	778
SIDNEY DENISSE ARTEAGA GALLO	Recaudación propia (L CHALECO GABARDINA	6786	27/12/2016 57FF6F48-4C05-4E	
SIDNEY DENISSE ARTEAGA GALLO	Recaudación propia (L COMPRA DE CHALECO GABARDINA PARA LA DIR. DE POLITICA FISCAL	2714.4	27/12/2016	798
SJ LAGOS CONSTRUCTORA E INMOBILIARIA SA DE CV	Recaudación propia (L OPZ-R23-PAV-CI-172/15 ESTIMACION 1	395400.9	03/11/2016	317
SOLO MOTO SA DE CV	Recaudación propia (L COMPRA DE REFACCIONES PARA AUTOMÓVILES. SOLICITADO POR UNIDAD DE MANTENIV	11360.55	05/12/2016 CC MF26117	
SOLUCIONES INFORMATICAS DE ANTEQUERA SA DE CV	Recaudación propia (L Implementación y Sistematización; e Integración y Consultoría de la	1000000.01	21/12/2016	10
STEREOREY MEXICO SA	Recaudación propia (L PUBLICIDAD EN RADIO 2 do CONVENIO CO/367/2016 SOLICITADO POR LA COORD. DE ANA	183072.84	13/12/2016 GDL-009432	
STEREOREY MEXICO SA	Recaudación propia (L PUBLICIDAD EN RADIO 2da. CAMPAÑA DE SEGURIDAD CO/368/2016. SOLICITADO POR LA	147746.88	13/12/2016 GDL-009433	
STERIMED S DE RL DE CV	Recaudación propia (L SERVICIO INTEGRAL DE RESIDUOS BIOLÓGICOS. SOLICITA DIR. DE MEJORAMIENTO URBAN	39154.06	30/09/2016 98D5186496A55E	
STERIMED S DE RL DE CV	Recaudación propia (L RECOLECCION DE RESIDUOS BIOLÓGICOS INFECCIOSOS. SOLICITA DIR. DE MEJORAMIENTC	38039.88	07/11/2016 AFD2BAB1-3784	
STERIMED S DE RL DE CV	Recaudación propia (L RECOLECCION DE RESIDUOS BIOLÓGICOS INFECCIOSOS. SOLICITA DIR. DE MEJORAMIENTC	36679.2	07/11/2016 3FF986A4-934E-	
STERIMED S DE RL DE CV	Recaudación propia (L RECOLECCION DE RESIDUOS BIOLÓGICOS INFECCIOSOS. SOLICITA DIR. DE MEJORAMIENTC	43669.94	07/11/2016 F547195B-4DBB-	
STERIMED S DE RL DE CV	Recaudación propia (L RECOLECCION DE RESIDUOS BIOLÓGICO INFECCIOSOS. SOLICITA DIR. DE MEJORAMIENTO	32005.56	07/11/2016 52613280-A787-	
STERIMED S DE RL DE CV	Recaudación propia (L RECOLECCION DE RESIDUOS BIOLÓGICOS INFECCIOSOS	37931.42	07/11/2016 E06E77E7-3989-	
STERIMED S DE RL DE CV	Recaudación propia (L RECOLECCION DE RESIDUOS BIOLÓGICO INFECCIOSOS, CORRESPONDIENTE AL MES DE NO'	47890.02	01/12/2016 B9A67336-5A07	
STERIMED S DE RL DE CV	Recaudación propia (L RECOLECCION DE RESIDUOS BIOLÓGICO INFECCIOSOS.SOLICITADO POR DIRECCION GENEI	2780.52	07/12/2016 98A5D0D8-F3A9-	
SURTIDORA MEXICANA SA	Recaudación propia (L ROTOMARTILLO PROFESIONAL. SOLICITA DIR. DE GESTION INTEGRAL DEL AGUA Y DRENAJ	27606.36	30/11/2016 FCA140058	
SURTIDORA MEXICANA SA	Recaudación propia (L COMPRA DE HERRAMIENTA MENOR. SOLICITO DIRECCION DE MEDIO AMBIENTE	6869.4	02/12/2016 FCA140275	

Informativa de Proveedores
Municipio Zapopan
DEL 1 AL 31 DE DICIEMBRE DE 2016

SURTIDORA MEXICANA SA	Recaudación propia (L RESPIRADOR MEDIA CARA Y CARTUCHO P/VAPORES. SOLICITA COORD. DE SERVICIOS MUN	10313.66	05/12/2016	CC FCA 140410	
SURTIDORA MEXICANA SA	Recaudación propia (L HERRAMIENTAS VARIAS. SOLICITA DIR. PROTECCION CIVIL Y BOMBEROS.	33038.03	16/12/2016	FCA-141501	
TACTICAL STORE SA DE CV	Recaudación propia (L FAJA ELASTICA CON TIRANTES TALLA GRANDE	1160	15/12/2016		624
TACTICAL STORE SA DE CV	Recaudación propia (L PAGO DE BASTÓN RETRACTIL DE 26" CON PORTA BASTÓN INCLUIDO PROGRAMA FORTASE	511560	19/12/2016		635
TACTICAL STORE SA DE CV	Recaudación propia (L FORTASEG 2016 FLEXOMETRO DE 10 METROS MATERIAL DE INDICIOS	66700	30/12/2016		679
TALENTO CONFIABLE Y CONSULTORIA INTEGRAL SC	Recaudación propia (L TALENTO CONFIABLE Y CONSULTORIA INTEGRAL (ESTUDIOS DE SERVICIOS PROFESIONALES)	364773.6	07/12/2016		4
TALLER AUTOMOTRIZ JIMENEZ SA DE CV	Recaudación propia (L MTTO DE VEHICULOS OFICIALES CON NO ECONOMICO V-3147	1858.61	26/12/2016		43072
TALLER AUTOMOTRIZ JIMENEZ SA DE CV	Recaudación propia (L MTTO DE VEHICULOS OFICIALES CON NO ECONOMICO V-3165	4008.01	26/12/2016		43052
TALLER AUTOMOTRIZ JIMENEZ SA DE CV	Recaudación propia (L MTTO DE VEHICULOS OFICIALES CON NO ECONOMICO V-3192	3756.37	26/12/2016		43053
TALLER AUTOMOTRIZ JIMENEZ SA DE CV	Recaudación propia (L MTTO DE VEHICULOS OFICIALES CON NO ECONOMICO V-3175	4008.61	26/12/2016		43056
TALLER AUTOMOTRIZ JIMENEZ SA DE CV	Recaudación propia (L MANTENIMIENTO DE VEHICULOS OFICIALES CON NO. ECONOMICO V-3193	3046.1	26/12/2016		43058
TALLER AUTOMOTRIZ JIMENEZ SA DE CV	Recaudación propia (L MTTO VEHICULOS PLACAS JU65675	1858.61	26/12/2016		43076
TALLER AUTOMOTRIZ JIMENEZ SA DE CV	Recaudación propia (L MTTO. VEHICULAR PLACAS JU83810	1858.61	26/12/2016		43074
TALLER AUTOMOTRIZ JIMENEZ SA DE CV	Recaudación propia (L MTTO DE VEHICULOS OFICIALES CON NO ECONOMICO V-3151	1858.61	26/12/2016		43035
TALLER AUTOMOTRIZ JIMENEZ SA DE CV	Recaudación propia (L MTTO DE VEHICULOS OFICIALES CON NO ECONOMICO V-3163	1858.61	26/12/2016		43031
TALLER AUTOMOTRIZ JIMENEZ SA DE CV	Recaudación propia (L MTTO DE VEHICULOS OFICIALES CON ECONOMICO V-3177	1858.61	26/12/2016		43086
TALLER AUTOMOTRIZ JIMENEZ SA DE CV	Recaudación propia (L MANTENIMIENTO DE VEHICULOS OFICIALES CON NO. ECONOMICO V-3161	3756.37	26/12/2016		43023
TALLER AUTOMOTRIZ JIMENEZ SA DE CV	Recaudación propia (L MTTO VEHICULAR PLACAS JU65686	1858.61	26/12/2016		43079
TALLER AUTOMOTRIZ JIMENEZ SA DE CV	Recaudación propia (L MTTO VEHICULAR PLACAS JU65689	1858.61	26/12/2016		43082
TALLER AUTOMOTRIZ JIMENEZ SA DE CV	Recaudación propia (L MTTO VEHICULAR PLACAS JU65680	1858.61	26/12/2016		43069
TALLER AUTOMOTRIZ JIMENEZ SA DE CV	Recaudación propia (L MTTO DE VEHICULOS OFICIALES CON NO ECONOMICO V-3167	1858.61	26/12/2016		43073
TALLER AUTOMOTRIZ JIMENEZ SA DE CV	Recaudación propia (L MANTENIMIENTO DE VEHICULOS OFICIALES CON NO. ECONOMICO V-3166	1858.61	26/12/2016		43028
TALLER AUTOMOTRIZ JIMENEZ SA DE CV	Recaudación propia (L MTTO VEHICULOS PLACAS JU65720	1858.61	26/12/2016		43070
TALLER AUTOMOTRIZ JIMENEZ SA DE CV	Recaudación propia (L MTTO DE VEHICULOS OFICIALES CON NO ECONOMICO V-3195	1858.61	26/12/2016		43087
TALLER AUTOMOTRIZ JIMENEZ SA DE CV	Recaudación propia (L MTTO VEHICULAR PLACAS JU65776	1897.76	26/12/2016		43081
TALLER AUTOMOTRIZ JIMENEZ SA DE CV	Recaudación propia (L MTTO DE VEHICULOS OFICIALES CON NO ECONOMICO V-3179	1858.61	26/12/2016		43075
TALLER AUTOMOTRIZ JIMENEZ SA DE CV	Recaudación propia (L MANTENIMIENTO DE VEHICULO OFICIAL. SOLICITA UNIDAD DE MANTENIMIENTO VEHICUL	1858.61	26/12/2016		43085
TALLER AUTOMOTRIZ JIMENEZ SA DE CV	Recaudación propia (L MANTENIMIENTO DE VEHICULOS OFICIALES CON NO. ECONOMICO V-3185	1858.61	26/12/2016		43066
TALLER AUTOMOTRIZ JIMENEZ SA DE CV	Recaudación propia (L MANTENIMIENTO DE VEHICULOS OFICIALES CON NO. ECONOMICO V-3173	3756.37	26/12/2016		43060
TALLER AUTOMOTRIZ JIMENEZ SA DE CV	Recaudación propia (L MANTENIMIENTO DE VEHICULO OFICIALES NO V-3181	3756.37	26/12/2016		43037
TALLER AUTOMOTRIZ JIMENEZ SA DE CV	Recaudación propia (L MTTO DE VEHICULOS OFICIALES CON NO ECONOMICO V-3208	1858.61	26/12/2016		43021
TALLER AUTOMOTRIZ JIMENEZ SA DE CV	Recaudación propia (L MTTO DE VEHICULOS OFICIALES CON NO ECONOMICO V-3169	3354.43	26/12/2016		43043
TALLER AUTOMOTRIZ JIMENEZ SA DE CV	Recaudación propia (L MTTO DE VEHICULOS OFICIALES CON NO. ECONOMICO V-3155	5906.37	26/12/2016		43051
TALLER AUTOMOTRIZ JIMENEZ SA DE CV	Recaudación propia (L MANTENIMIENTO DE VEHICULOS OFICIALES CON NO. ECONOMICO V-3178	3756.37	26/12/2016		43084
TALLER AUTOMOTRIZ JIMENEZ SA DE CV	Recaudación propia (L MTTO VEHICULAR PLACAS65693	3756.37	26/12/2016		43083
TALLER AUTOMOTRIZ JIMENEZ SA DE CV	Recaudación propia (L MTTO DE VEHICULOS OFICIALES CON NO ECONOMICO V-3189	1858.61	26/12/2016		43050
TALLER AUTOMOTRIZ JIMENEZ SA DE CV	Recaudación propia (L MTTO DE VEHICULOS OFICIALES CON NO ECONOMICO V-3189	3756.37	26/12/2016		43036
TALLER AUTOMOTRIZ JIMENEZ SA DE CV	Recaudación propia (L MTTO DE VEHICULOS OFICIALES CON NO ECONOMICO V-3158	1858.61	26/12/2016		43041
TALLER AUTOMOTRIZ JIMENEZ SA DE CV	Recaudación propia (L MANTENIMEINTO DE VEHICULOS OFICIALES CON NO. ECONOMICOS V-3187	3756.37	26/12/2016		43064
TALLER AUTOMOTRIZ JIMENEZ SA DE CV	Recaudación propia (L MANTENIMIENTO DE VEHICULOS OFICIALES CON NO ECONOMICO V-3205	3756.37	26/12/2016		43080
TALLER AUTOMOTRIZ JIMENEZ SA DE CV	Recaudación propia (L MTTO VEHICULAR PLACAS JU65691	1897.76	26/12/2016		43067
TALLER DE ARQUITECTURA R2 SA DE CV	Recaudación propia (L ADELANTO POR CONTRATO CO-349/2016	494195.28	19/12/2016		121
TALLER MONTECARLO SA DE CV	Recaudación propia (L MANTENIMIENTO DE VEHICULO V-2452 SOLICITADO POR LA DIRECCION DE MANTENIMIEP	22550.4	07/10/2016	C D12951	
TALLER MONTECARLO SA DE CV	Recaudación propia (L MANTENIMIENTO A VEHICULO OFICIAL, CON NUMERO ECONOMICO V-2976. SOLICITADO	5864.96	10/10/2016	C D 12957	
TALLER MONTECARLO SA DE CV	Recaudación propia (L MANTENIMIENTO A VEHICULO OFICIAL, CON NUMERO ECONOMICO V-2862. SOLICITADO	4490	10/10/2016	C D 12956	
TALLER MONTECARLO SA DE CV	Recaudación propia (L MANTENIMIENTO DE VEHICULO V-2452 SOLICITADO POR LA DIRECCION DE MANTENIMIEP	10493	10/10/2016	CC D 12962	
TALLER MONTECARLO SA DE CV	Recaudación propia (L MANTENIMIENTO DE VEHICULO OFICIAL, CON NO. ECONOMICO V-2464. SOLICITADO POR	50681.56	19/10/2016	D 12987	
TALLER MONTECARLO SA DE CV	Recaudación propia (L MANTENIMIENTO A VEHICULO OFICIAL CON NO. ECONOMICO V-2463. SOLICITADP POR L	32821.04	19/10/2016	D 12983	
TALLER MONTECARLO SA DE CV	Recaudación propia (L MANTENIMIENTO DE VEHICULOS OFICIALES. SOLICITADO POR LA DIR. DE MANTENIMIEN	39037.48	20/10/2016	D 12990	
TALLER MONTECARLO SA DE CV	Recaudación propia (L MANTENIMIENTO A VEHICULO OFICIAL, CON NUMERO ECONOMICO V-2408. SOLICITADO	35264	20/10/2016	C D 12991	
TALLER MONTECARLO SA DE CV	Recaudación propia (L MANTENIMIENTO DE VEHICULO OFICIAL. SOLICITA UNIDAD DE MANTENIMIENTO VEHICUL	19731.6	24/11/2016	D 13048	
TALLER MONTECARLO SA DE CV	Recaudación propia (L MANTENIMIENTO A VEHICULO OFICIAL, CON NUMERO ECONOMICO V-1871. SOLICITADO	19731.6	24/11/2016	C D 13048	
TALLER MONTECARLO SA DE CV	Recaudación propia (L MANTENIMIENTO DE VEHICULO V-R0087 SOLICITADO POR LA DIRECCION DE MANTENIMIE	8709.28	08/12/2016	C D 13104	
TALLER MONTECARLO SA DE CV	Recaudación propia (L MANTENIMIENTO DE VEHICULOS OFICIALES V-R0146	16432.56	08/12/2016	C D 13103	
TC CONSTRUCCION Y MANTENIMIENTO SA DE CV	Recaudación propia (L DOPI-MUN-RP-PAV-LP-028-2016 EST. 1 CONVENIO	1662422.55	20/10/2016		667
TC CONSTRUCCION Y MANTENIMIENTO SA DE CV	Recaudación propia (L DOPI-MUN-PP-PAV-LP-061-2016 EST. 3	817678.98	04/11/2016		671

**Informativa de Proveedores
Municipio Zapopan
DEL 1 AL 31 DE DICIEMBRE DE 2016**

TC CONSTRUCCION Y MANTENIMIENTO SA DE CV	Recaudación propia (L DOPI-FED-R23-PAV-LP-087-2016 ESTIMACION 1	205736.41	04/11/2016	670
TC CONSTRUCCION Y MANTENIMIENTO SA DE CV	Recaudación propia (L DOPI-MUN-PP-PAV-LP-060-2016 ESTIMACION 2	517660.43	12/12/2016	697
TEC SUMINISTROS SA DE CV	Recaudación propia (L TELEFONO SECRETARIAL. SOLICITA DIR. INGRESOS.	6780.2	23/12/2016	316
TECNICA HIDRAULICA DEL BAJIO SA DE CV	Recaudación propia (L GRUA (EQUIPO HIDRAULICO "PELICANO" 13 MTS.). SOLICITA DIR. ALUMBRADO PUBLICO.	1444719.98	27/09/2016 IRB722	
TECNICA HIDRAULICA DEL BAJIO SA DE CV	Recaudación propia (L GRUA (EQUIPO HIDRAULICO "PELICANO" 13 MTS.). SOLICITA DIR. ALUMBRADO PUBLICO.	1444719.98	27/09/2016 IRB721	
TECNICA HIDRAULICA DEL BAJIO SA DE CV	Recaudación propia (L GRUA (EQUIPO HIDRAULICO "PELICANO" DE 13 M.) SOLICITADO POR LA DIRECCIÓN DE SEI	1444719.98	09/11/2016 IRB767	
TECNICA HIDRAULICA DEL BAJIO SA DE CV	Recaudación propia (L GRUA (EQUIPO HIDRAULICO "PELICANO" 13 M.) SOLICITADO POR LA DIRECCIÓN DE SERVI	1444719.98	09/11/2016 IRB765	
TECNICA HIDRAULICA DEL BAJIO SA DE CV	Recaudación propia (L GRUA (EQUIPO HIDRAULICO "PELICANO" 13 M.) SOLICITADO POR LA DIRECCIÓN DE SERVI	1444719.98	09/11/2016 IRB766	
TECNICA HIDRAULICA DEL BAJIO SA DE CV	Recaudación propia (L GRUA (EQUIPO HIDRAULICO "PELICANO" DE 13 M). SOLICITADO POR LA COORD. DE SERVI	1444719.98	15/12/2016 IRB787	
TECNICA HIDRAULICA DEL BAJIO SA DE CV	Recaudación propia (L GRUA (EQUIPO HIDRAULICO "PELICANO" DE 13 M). SOLICITADO POR LA COORD. DE SERVI	1444719.98	15/12/2016 IRB786	
TELEFONIA POR CABLE SA DE CV	Recaudación propia (L PUBLICIDAD EN TELEVISIÓN 2da. CAMPAÑA DE SEGURIDAD CO-355/2016 EN MEGACANAL	113549.69	14/12/2016 TCAP 34852	
TELEFONIA POR CABLE SA DE CV	Recaudación propia (L PUBLICIDAD EN TELEVISIÓN. CONVENIO 2 CO/354/2016. SOLICITADO POR LA COORD. DE A	250000	14/12/2016 TCAP 34850	
TELEFONOS DE MEXICO SAB DE CV	Recaudación propia (L RENTA Y SERVICIOS DE TELEFONÍA TRADICIONAL POR EL MES DE NOVIEMBRE 2016. SOLICI	104030.25	01/12/2016 40F738E3-E39C	
TELEVISORA DE OCCIDENTE SA DE CV	Recaudación propia (L PUBLICIDAD EN TELEVISIÓN. CO-089/2016. SOLICITADO POR LA COORD. DE ANALISIS ESTR	1458154.8	13/10/2016 AF 16612	
TELEVISORA DE OCCIDENTE SA DE CV	Recaudación propia (L PUBLICIDAD EN TELEVISIÓN. 2 do. CONVENIO CO-361/2016 SOLICITADO POR LA COORD. D	258976	15/12/2016 AF 17252	
TELEVISORA DE OCCIDENTE SA DE CV	Recaudación propia (L PUBLICIDAD EN TELEVISIÓN 2da. CAMPAÑA DE SEGURIDAD. SOLICITADO POR LA COORD. I	1453242.2	15/12/2016 AF 17251	
TELEVISORA DE OCCIDENTE SA DE CV	Recaudación propia (L PUBLICIDAD EN TELEVISIÓN. CONVENIO 2016. SOLICITADO POR LA COORD. DE ANÁLISIS ES	941024	15/12/2016 AF 17253	
TIMOTHY WELCH	WET1581127 Recaudación propia (L HONORARIOS POR LA DIRECCIÓN INDEPENDENCIA NUM 1081 COL ARTESANOS	19080	31/10/2016	12
TIMOTHY WELCH	WET1581127 Recaudación propia (L PAGO DE HONORARIOS POR LA I INDEPENDENCIA NUM 1081 COL ARTESANOS	19080	23/11/2016	13
TIMOTHY WELCH	WET1581127 Recaudación propia (L PAGO HONORARIOS POR LA DIRI INDEPENDENCIA NUM 1081 COL ARTESANOS	19080	29/11/2016	14
TLAQUEPAQUE ESCOLAR SA DE CV	Recaudación propia (L PAPELERIA VARIOS. SOLICITA DIR. DE INGRESOS.	18586.42	26/10/2016 TK46351	
TLAQUEPAQUE ESCOLAR SA DE CV	Recaudación propia (L CAJAS PARA ARCHIVO, SOLICITADAS POR LA DIRECCION DE PROTECCION CIVIL Y BOMBERC	1602.1	12/11/2016 TK47096	
TLAQUEPAQUE ESCOLAR SA DE CV	Recaudación propia (L ARTICULOS DE PAPELERIA.	1652.54	15/11/2016 TK47160	
TLAQUEPAQUE ESCOLAR SA DE CV	Recaudación propia (L ARTICULOS DE PAPELERIA, SOLICITADOS POR LA DIRECCION DE OBRAS PUBLICAS E INFRAE	9607.1	16/11/2016 TK47277	
TLAQUEPAQUE ESCOLAR SA DE CV	Recaudación propia (L PAPELERIA SOLICITADA POR LA COORD. GENERAL DE ADMIN. E INNON. GUBERNAMENTAL	17106.03	23/11/2016 CCC TK47519	
TLAQUEPAQUE ESCOLAR SA DE CV	Recaudación propia (L LAPIZ, BOLIGRAFOS. SOLICITA FOMENTO AL EMPLEO Y EMPRENDURISMO.	5916	24/11/2016 TK47629	
TLAQUEPAQUE ESCOLAR SA DE CV	Recaudación propia (L ARTICULOS DE PAPELERIA, SOLICITADOS POR LA DIRECCION ADMINISTRATIVA DE SEGURIC	38743.59	26/11/2016 TK47672	
TLAQUEPAQUE ESCOLAR SA DE CV	Recaudación propia (L ARTICULOS DE PAPELERIA SOLICITADOS POR LA DIRECCION DE POLITICA FISCAL Y MEJORA	2695.17	28/11/2016 TK47741	
TLAQUEPAQUE ESCOLAR SA DE CV	Recaudación propia (L ARTICULOS DE PAPELERIA SOLICITADOS POR LA DIRECCION DE PARTICIPACION CIUDADAN.	20874.14	29/11/2016 TK47775	
TLAQUEPAQUE ESCOLAR SA DE CV	Recaudación propia (L PAPELERIA VARIOS. SOLICITA AREA ADMVA. TESORERIA.	72270.61	14/12/2016 TK48496	
TODO PARA SU VIVERO E INVERNADERO SA DE CV	Recaudación propia (L HERBICIDA. SOLICITA DIR. DE MEJORAMIENTO URBANO.	38850	25/11/2016	375
TOKA INTERNACIONAL SAPI DE CV	Recaudación propia (L COMISION DEL COBRO DE DISPERSION DEL PROGRAMA AQUI TE PREPARAS	43061.64	25/11/2016 EGOM762	
TOKA INTERNACIONAL SAPI DE CV	Recaudación propia (L DISPERSION DE VALES ELECTRONICOS EN 1881 TARJETAS, CORRESPONDIENTE AL APOYO D	3341000	29/11/2016 EGOM 768	
TOKA INTERNACIONAL SAPI DE CV	Recaudación propia (L COMISION DEL COBRO DE SERVICIO DE LA DISPERSION DEL PROGRAMA AQUI TE PREPARA	28679.14	29/11/2016 EGOM769	
TOKA INTERNACIONAL SAPI DE CV	Recaudación propia (L COBRO DE SERVICIO DE DISPERSION POR \$11,465,000. DEL PROGRAMA "AQUÍ TE PREPARA	98415.56	14/12/2016 EGOM794	
TOKA INTERNACIONAL SAPI DE CV	Recaudación propia (L APOYO A 2607 BENEFICIARIOS DEL PROGRAMA "AQUÍ TE PREPARAS" CORRESPONDIENTE /	11465000	14/12/2016 EGOM793	
TOPUS INGENIERIA SA DE CV	Recaudación propia (L OPZ-R33-APO-AD-176/15 EST. 6F	22488.11	12/09/2016	38
TOPUS INGENIERIA SA DE CV	Recaudación propia (L DOPI-MUN-RP-AP-AD-041-16 EST. 2F	100601.46	15/09/2016	43
TRACSA SAPI DE CV	Recaudación propia (L MANTENIMIENTO A MAQUINARIA PESADA, SOLICITADO POR LA DIRECCION DE ASEO PUBLI	414667.75	18/08/2016 183CDD29-F3FD-48BA-B4D8-8D529!	
TRACSA SAPI DE CV	Recaudación propia (L EXTENSION DE GARANTIA DE LOS BULLDOZER CATERPILLAR CON NUMERO ECONOMICO; /	163467.2	18/08/2016 BA3BBD79-3AA2-47C2-A8EB-8F3CC!	
TRACSA SAPI DE CV	Recaudación propia (L APISONADOR COMPACTADOR. SOLICITA DIR. DE PAVIMENTOS.	344288	28/09/2016 D3E0C70C-2994-	
TRACSA SAPI DE CV	Recaudación propia (L PLACA COMPACTADORA VIBRATORIA. SOLICITA DIR. DE PAVIMENTOS.	266568	28/09/2016 C615B562-D6E7-	
TRACSA SAPI DE CV	Recaudación propia (L PETROLOZADORA MARCA SEAMAN GUINNISON, SOLICITADO POR LA DIRECCIÓN DE PAVI	309673.6	10/10/2016 S3007601	
TRANSCRETO S A DE C V	Recaudación propia (L DOPI-MUN-PP-PAV-LP-057-2016 ESTIMACION 2	2020746.55	25/11/2016	12961
TRIADA CONSULTORIA Y SERVICIOS SC	Recaudación propia (L ADELANTO POR CONTRATO CO-343/2016	847191.91	16/12/2016	189
TV AZTECA SAB DE CV	Recaudación propia (L TRNASMISION DE SPOT EN TV, CAMPAÑA DE UTILES ESCOLARES CO-090/2016	778497.81	12/09/2016 EG 6722	
TV AZTECA SAB DE CV	Recaudación propia (L PUBLICIDAD EN TELEVISIÓN 2da. CAMPAÑA DE SEGURIDAD CO-358/2016	1379433.72	05/12/2016 EG 7061	
TV AZTECA SAB DE CV	Recaudación propia (L PUBLICIDAD EN TELEVISIÓN. CONVENIO CO-090/2016. SOLICITADO POR LA COORD. DE AN	778497.83	14/12/2016 EG 7103	
TV AZTECA SAB DE CV	Recaudación propia (L PUBLICIDAD EN TELEVISIÓN 2do CONVENIO CO-359/2016. CAMPAÑA CIUDAD DE LOS NIÑI	455948.34	14/12/2016 EG 7104	
UNIFORMES A LA MEDIDA SA DE CV	UME150723! Recaudación propia (L PAGO PARCIAL ORDEN DE COMF EVA BRISEÑO NUM 489 B COL SANTA FE	3767001.82	14/12/2016 FE 113	
UNIFORMES A LA MEDIDA SA DE CV	UME150723! Recaudación propia (L PAGO DE UNIFORMES (2,220 GO EVA BRISEÑO NUM 489 B COL SANTA FE	8961404.42	15/12/2016 FE 114	
UNIFORMES ATLANTICO SA DE CV	Recaudación propia (L FALDA Y PANTALÓN ESCOLAR SOLICITADO POR LA DIRECCIÓN DE PROGRAMAS SOCIALES E	4703333.31	25/11/2016 FE 1901	
UNIFORMES ATLANTICO SA DE CV	Recaudación propia (L FALDA Y PANTALÓN ESCOLAR PARA ALUMNOS DE EDUCACIÓN BÁSICA, SOLICITADO POR L	657301.81	30/11/2016 FE 1908	
UNIFORMES ATLANTICO SA DE CV	Recaudación propia (L COMPRA DE UNIFORMES PARA LOS ALUMNOS DE EDUCACIÓN BÁSICA DEL MUNICIPIO DE	657301.81	30/11/2016 FE1908	
UNIFORMES ATLANTICO SA DE CV	Recaudación propia (L FALDA Y PANTALÓN ESCOLAR SOLICITADO POR LA DIRECCIÓN DE PROGRAMAS SOCIALES E	2078275.84	05/12/2016 FE 197	
UNION EDITORIALISTA SA DE CV	Recaudación propia (L PUBLICIDAD EN PRENSA 2do. CONVENIO 2016 CO-381/2016. SOLICITADO POR LA COORD.	200000	12/12/2016 BF83976	

**Informativa de Proveedores
Municipio Zapopan
DEL 1 AL 31 DE DICIEMBRE DE 2016**

UNION EDITORIALISTA SA DE CV	Recaudación propia (L PUBLICIDAD EN PRENSA 2da. CAMPAÑA DE SEGURIDAD CO-380/2016. SOLICITADO POR LA	223260	13/12/2016	BF83987	
UNIVERSAL EN COMUNICACION SA DE CV	Recaudación propia (L SERVICIO DE RADIOLOCALIZADORES, SOLICITADO POR LA DIRECCION DE MEDIO AMBIENTE	397897.4	10/11/2016	U 5020	
UNIVERSAL EN COMUNICACION SA DE CV	Recaudación propia (L SERVICIO DE RADIOLOCALIZADORES, SOLICITADO POR LA DIRECCION DE MEDIO AMBIENTE	1578249.99	25/11/2016	U 5093	
UNIVERSIDAD DE GUADALAJARA	Recaudación propia (L ESTUDIOS Y ANÁLISIS DE LABORATORIOS, SOLICITADO POR LA DIRECCIÓN DE GESTIÓN INT	576248.56	10/10/2016	KB1228	
UNIVERSIDAD DE GUADALAJARA	Recaudación propia (L LUGARES DE ESTACIONAMIENTO EN CALLE 2 AVE. PARRAS ARIAS S/N, MES DICIEMBRE 201	11310	01/11/2016	AD3770	
UNIVERSIDAD DE GUADALAJARA	Recaudación propia (L ARRENDAMIENTO INMUEBLE IDENTIFICADO COMO BODEGA 13, EN OPERADORA PARQUE	25520	04/11/2016	F880	
UNIVERSIDAD DE GUADALAJARA	Recaudación propia (L PAGO DE RENTA CORRESPONDIENTE AL MES DE DICIEMBRE DE 2016. SOLICITADO POR JEF	365400	16/11/2016	F881	
UNIVERSIDAD DE GUADALAJARA	Recaudación propia (L COMPRA DE TINAJERA PARA EXHIBICIÓN EN FIL. TITULO DEL LIBRO "QUE BESA SU MANO:	97440	03/12/2016	BA4065	
UNIVERSIDAD INTERNACIONAL DEL CONOCIMIENTO E INVESTIGACION	Recaudación propia (L CONVENIO PARA BECAS EN MAESTRIA Y LICENCIATURAS. SOLICITA PROTECCION CIVIL Y BC	986209.9	08/12/2016		240
URBANIZADORA VAZQUEZ GUERRA SA DE CV	Recaudación propia (L DOPI-MUN-RP-PAV-LP-024-2016 EST. 4	618228.55	16/11/2016	A 2216	
URBANIZADORA Y CONSTRUCTORA ROAL, S.A. DE C.V.	Recaudación propia (L DOPI-MUN-RM-PAV-AD-160-2016 EST. 1	704617.22	26/10/2016		1
URBANIZADORA Y CONSTRUCTORA ROAL, S.A. DE C.V.	Recaudación propia (L DOPI-MUN-RM-PAV-CI-151-2016 ANTICIPO 25%	1032585.68	23/11/2016		4
URCOMA 1970 SA DE CV	Recaudación propia (L DOPI-MUN-R33FORTA-IM-AD-042-2016 ESTIMACION 2	437939.94	24/10/2016		10
URCOMA 1970 SA DE CV	Recaudación propia (L DOPI-MUN-AMP-PAV-CI-045-2016 ESTIMACION 2	2304283.02	23/11/2016		14
URCOMA 1970 SA DE CV	Recaudación propia (L ESTIMACION 2 DE LA AD-019/2016-IMP	35078.59	25/11/2016		17
URCOMA 1970 SA DE CV	Recaudación propia (L TRABAJOS DE ALBAÑILERIA EN EL MAZ, PAGO DE ESTIMACION NO. 2 Y FINIQUITO. OTEI-03	14919.25	25/11/2016		16
URCOMA 1970 SA DE CV	Recaudación propia (L ESTIMACION 1 REHABILITACION Y CAMBIO DE IMAGEN EN LAS RECAUDADORAS DEL MUN	550857.78	28/11/2016		18
URU CONSTRUCTORA S.A. DE C.V.	Recaudación propia (L DOPI-MUN-DP-AD-233-2015 EST. 2F	68199.09	05/09/2016	205 A	
VIAKER S DE RL DE CV	Recaudación propia (L SELLADOR ASFALTICO. SOLICITA DIR. DE PAVIMENTOS.	433840	22/12/2016	A00000000000000001917	
YATLA SA DE CV	Recaudación propia (L OVEROLES DE SEGURIDAD. SOLICITA DIR. MERCADOS.	3567	04/08/2016	F2	
YATLA SA DE CV	Recaudación propia (L PAGO DE 400 AROS DE APREHENSION (ESPOSAS) CON RECURSOS DEL FORTASEG 2016	320160	16/12/2016	F 384.	
YATLA SA DE CV	Recaudación propia (L PAGO DE 25 (VEINTICINCO) BICICLETAS PARA POLICIA CICLISTA CON RECURSOS DEL FORTA	566138	16/12/2016	F 386	
YATLA SA DE CV	Recaudación propia (L PAGO DE 20 (VEINTE) BICICLETAS PARA POLICIA CICLISTA CON RECURSOS DEL FORTASEG 2	451936	26/12/2016	F 422	
YATLA SA DE CV	Recaudación propia (L MATERIAL DEPORTIVO PARA PROGRAMA DE JOVENES EN RIESGO FORTASEG 2016	229137.36	29/12/2016	F 442	
ZELGOL SA DE CV	Recaudación propia (L MATERIAL DE LIMPIEZA VARIOS. SOLICITA JEFATURA UNIDAD DE EDIFICIOS.	77134.2	29/11/2016		54253
ZELGOL SA DE CV	Recaudación propia (L MATERIAL DE LIMPIEZA. COORDINACION GENERAL DE ADMINISTRACION E INNOVACION G	36360.78	29/11/2016		54261

LIC. JESUS PABLO LEMUS NAVARRO
Presidente Municipal



PRESIDENCIA MUNICIPAL
ASEJ2016-12-15-02-2017-1

Bajo protesta de decir verdad declaramos que los Estados Financieros y sus Notas son razonablemente correctos y responsabilidad del emisor.

MTRO. LUIS GARCÍA SOTELO
Tesorero Municipal

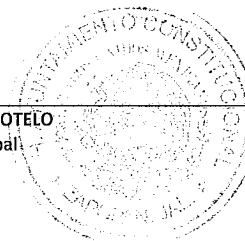

TESORERIA MUNICIPAL

**Catálogo de Proveedores
Municipio Zapopan
DEL 1 AL 31 DE DICIEMBRE DE 2016**

13	BESI MOTOS SA DE CV	BMO0604017R7	QUERETARO NUM 144 COL CEN	TEPIC	N/P	63000
501	BETTER BRANDS SA DE CV					
516	BIO NATSA SPR DE RL DE CV					
14	BIO SOLUCIONES INTEGRALES SA DE CV	BSI090529DF2	RIO ORINOCO NUM 213 B DESH	SAN PEDRO GARZA GARCI	3331684358	66220
15	BIOZONE CHEMICAL S DE RL DE CV	BCE040903EB9	LAZARO CARDENAS NUM 1304	GUADALAJARA	3336662100	44490
656	BIRMEK CONSTRUCCIONES S.A. DE C.V.					
16	BLANCA ADRIANA RAZO RODRIGUEZ	RARB7202043A7	SALVADOR M LIMA NUM 4020	GUADALAJARA	3331687361	44820
17	BODY SHOP GJG SA DE CV	AOI070626LK2	ESPAÑA NUM 1280 COL MODE	GUADALAJARA	3336192745	44190
655	BOMBAS SERVICIOS Y REPARACIONES RAGO SA DE CV					
485	BR1 MULTIPRINT					
439	BRAVO VALUART SC					
698	BREYSA CONSTRUCTORA SA DE CV					
18	BULLET MEXICO SA DE CV	BME030723LJ4	8 DE MAYO NUM 9 INT 1 COL M	NAUCALPAN	N/P	53910
19	BUSINESS CONSULTING AND SOFTWARE DEVELOPM	BCS100423T75	NOGAL NUM 203 LOTE 42 COL	CUERNAVACA	15519245950	62400
158	CABLEVISION RED SA DE CV					
359	CADACO CONSTRUCCIONES SA DE CV					
618	CADENA RADIODIFUSORA MEXICANA SA DE CV					
20	CAFE CUMBRE SA DE CV	CCU960426SQ2	AV PIRULES NUM 96 COL CIUDA	ZAPOPAN	3336270420	45010
232	CALIDAD ARTESANAL TONALTECA SA DE CV					
471	CALZADO DE TRABAJO SA DE CV					
545	CAMARA NACIONAL DE COMERCIO SERVICIOS Y TURISMO DE GUADALAJARA					
429	CAMIONERA DE JALISCO SA DE CV					
654	CAPA 3 GDL SA DE CV					
583	CAPACITORES Y ELECTROSISTEMAS INDUSTRIALES SA DE CV					
333	CARDIOPACE SA DE CV					
21	CARLOS ARIEL NAJERA GARCIA	NAGC650322IM5	CHIRIMOLLA 915-17 COLONIA L	ZAPOPAN	3331888788	45200
22	CARLOS MANUEL JAUREGUI PLASCENCIA	JAPC540723P76	VIDRIO NUM 1265 COL MEXICA	GUADALAJARA	3336582550	44180
530	CARVAJAL TECNOLOGIA Y SERVICIOS SA DE CV					
499	CEDECOM SA DE CV					
233	CELE CONSTRUCCIONES SA DE CV					
159	CEIBA REPRESENTACIONES SC					
234	CELIÁ HERNÁNDEZ ORTIZ					
532	CENOBIO PÉREZ PONCE					
23	CENTRAL DE REFACCIONES ESPECIALES DEL BAJIO SA	CRE9301059L3	21 DE MARZO NUM 420 COL CE	CORTAZAR	14111552843	38300
696	CENTRAL EDIFICACIONES, S.A. DE C.V.					
24	CENTRO DE DESARROLLO INTEGRAL DE CAPACIDADE	CDI130509N9A	AV FEDERALISTAS NUM 1057 C	ZAPOPAN	38340253	45130
685	CENTRO DE INVESTIGACIONES Y ESTUDIOS SUPERIORES EN ANTROPOLOGIA SOCIAL					
717	CENTRO REGIONAL DE ACTUALIZACIÓN EN MATERIA DE SEGURIDAD PÚBLICA					
160	CERCA MALLA DE OCCIDENTE SA DE CV					
388	CESAR TOSCANO NOVOA					
392	CI BANCO SA - THE BANK OF NEW YORK MELLON SA					
602	CIA PERIODISTICA DEL SOL DE GUADALAJARA SA DE CV					
550	CIBANCO SA INSTITUCION DE BANCA MULTIPLE					
161	CINCO CONTEMPORANEA SA DE CV					
384	CLAUDIA YADIRA AGUILAR ARECHIGA					
548	CLUB PUERTA DE HIERRO A.C.					
716	CLUB ROTARIO ZAPOPAN LAS FUENTES A.C.					
533	COINAGRO SC					
26	COLVI CAN SA DE CV	CCA1111106B3	AV CIRCUNVALACION AGUSTIN	GUADALAJARA	3318160232	44130
27	COMÉ FRUTAS Y VERDURAS SA DE CV	CFV030820D1A	PIÑA NUM 1724 12C COL MERC	GUADALAJARA	3336710942	44530
28	COMERCIAL ANCORSA SA DE CV	CAN060529256	FRAY DIEGO DE LA MAGDALEN	SAN LUIS POTOSI	14448333350	78250
446	COMERCIALIZADORA ADMARA INTERNACIONAL SA DE CV					
29	COMERCIALIZADORA ALCOR SA DE CV	CAL130320VB9	CERNICALO NUM 455 COL FERF	GUADALAJARA	3338171648	44440
162	COMERCIALIZADORA BOSQUES SA DE CV					
522	COMERCIALIZADORA DE RADIO DE JALISCO SA DE CV					
30	COMERCIALIZADORA DE SOFTWARE Y TI SA DE CV	CST111207HQ6	SANTA CATALINA DE SIERNA NU	ZAPOPAN	3331218182	45047
31	COMERCIALIZADORA INDUSTRIAL DE ZAPOPAN SA D	CIZ060810FL4	PRIVADA ABEL SALGADO VELAZ	ZAPOPAN	N/P	45180
350	COMERCIALIZADORA PAPELERA Y DE SERVICIOS SA DE CV					
32	COMERCIALIZADORA Y SERVICIOS PROFESIONALES A	csp140717965	PRIVADA DEL TANQUE NO 5 INT	CUERNAVACA	3313718800	62350
378	COMISION FEDERAL DE ELECTRICIDAD					
489	COMISION NACIONAL DEL AGUA					
163	COMITE ORGANIZADOR DE LOS JUEGOS PANAMERICANOS GUADALAJARA 2011					
33	COMPAÑIA DE SERVICIOS Y ABASTECIMIENTOS PAR	SAI120416H9A	MIRLO NUM 1227 COL MORELO	GUADALAJARA	3311882085	44910
405	COMPUCAD SA DE CV					
164	COMPUTER FORMS SA DE CV					
331	COMPUTER LAND DE OCCIDENTE SA DE CV					
345	CONAIRE DE OCCIDENTE SA DE CV					
34	CONFECIONES RANGER DE MEXICO SA DE CV	CRM940503990	ALFREDO R PLASCENCIA NUM S	JALOSTOTITLAN	14317460100	47120
546	CONSEJO ESTATAL DE COORDINACION DEL SISTEMA NACIONAL DE SEGURIDAD PUBLICA					
165	CONSORCIO BERNA LA CAÑADA SA DE CV					
540	CONSORCIO CONSTRUCTOR ADOBES SA DE CV					
235	CONSORCIO INTERAMERICANO DE COMUNICACION SA DE CV					

**Catálogo de Proveedores
Municipio Zapopan
DEL 1 AL 31 DE DICIEMBRE DE 2016**

492	CONSORCIO VETERINARIO DE OCCIDENTE SA DE CV					
366	CONSTRUCCION Y CONSERVACION DE VIAS TERRESTRES S A DE CV					
435	CONSTRUCCION Y PROYECTOS CMA SA DE CV					
481	CONSTRUCCIONES ANAYARI SA DE CV					
447	CONSTRUCCIONES CITUS SA DE CV					
433	CONSTRUCCIONES E INSTALACIONES GOMORA SA DE CV					
699	CONSTRUCCIONES ICU SA DE CV					
541	CONSTRUCCIONES LEVISA SA DE CV					
669	CONSTRUCCIONES MIROT, S.A. DE C.V.					
418	CONSTRUCCIONES Y EDIFICACIONES BATO SA DE CV					
166	CONSTRUCCIONES Y EXTRACTURAS ITZ SA DE CV					
454	CONSTRUCTORA ALTA SA DE CV					
547	CONSTRUCTORA ANGUIBARA NG SA DE CV					
167	CONSTRUCTORA APANTLI SA DE CV					
168	CONSTRUCTORA BAUER SA DE CV					
658	CONSTRUCTORA CECUCHI S.A. DE C.V.					
563	CONSTRUCTORA CICOMEX SA DE CV					
387	CONSTRUCTORA CONSTIER SA DE CV					
453	CONSTRUCTORA DE OCCIDENTE MS, S.A. DE C.V.					
370	CONSTRUCTORA DIRU SA DE CV					
236	CONSTRUCTORA FRECOM SA DE CV					
377	CONSTRUCTORA LASA SA DE CV					
609	CONSTRUCTORA MRU SA DE CV					
490	CONSTRUCTORA PECRU SA DE CV					
341	CONSTRUCTORA RURAL DEL PAIS SA DE CV					
686	CONSTRUCTORA SUR DE GUADALAJARA SA DE CV					
169	CONSTRUCTORA TGV SA DE CV					
352	CONSTRUCTORA Y DESARROLLADORA BARBA Y ASOCIADOS SA DE CV					
648	CONSTRUCTORA Y EDIFICADORA PLASMA SA DE CV					
470	CONSTRUCTORA Y PAVIMENTADORA VISE SA DE CV					
671	CONSTRUCTORA Y URBANIZADORA ARISTA SA DE CV					
170	CONSTRUCTORA Y URBANIZADORA CEDA SA DE CV					
697	CONSTRUMENSION SA DE CV					
614	CONSTRUMAC SAPI DE CV					
702	CONSTRUYAMOS UN MEXICO PARA TODOS AC					
35	CONSULTORIA AVESA SA DE CV	CAV111031RF9	UNIVERSO NUM 716 COL JARDI	GUADALAJARA	N/P	44520
707	CONTROL DE CALIDAD DE MATERIALES SAN AGUSTIN DE HIPONA SA DE CV					
171	COORDINACION DE ESPECTACULOS INTERNACIONALES SC					
36	COPIBEST SA DE CV	COP1110301DA7	ADMINISTRADORES NUM 5460	ZAPOPAN	N/P	45030
237	CORO MUNICIPAL DE ZAPOPAN					
555	CORPORATIVO GLOBAL FORTUNE SA DE CV					
598	CORPORATIVO KG ALFILES AC					
311	CR IMPRESORES SA DE CV					
317	CRISTINA JAIME ZUÑIGA					
351	CRISTOBAL GUTIERREZ ALVAREZ					
597	CHAKONG SA DE CV					
25	CHRISTIAN ENAHI LOMELI MUÑOZ	L0MC880908S26	HACIENDA SAN RAMON NUM 4	GUADALAJARA	3319208453	44720
238	DANIEL ALEJANDRO VELAZQUEZ ZUÑIGA					
239	DANIEL PRESA MARTINEZ					
578	DAVID JACOBO CORDERO DIAZ					
523	DAVID LEDESMA MARTIN DEL CAMPO					
172	DEINCOKWISA DE CV					
312	DEMÝC SA DE CV					
173	DESARROLLADORA GLAR SA DE CV					
174	DESARROLLADORA LUMADI SA DE CV					
240	DESARROLLADORA MEXICANA DE INMUEBLES SA DE CV					
37	DESARROLLO EDUCATIVO DE MEXICO AC	DEM0206034T8	CARRETERA GUADALAJARA LA	PONCITLAN	3331333601	45950
688	DESARROLLO PARTICIPATIVO DE ORGANIZACIONES SC					
175	DESARROLLOS DEL OCCIDENTE DE MEXICO S. DE R.L. DE C.V.					
38	DESARROLLOS ESLABON SYSTEMS SAPI DE CV	DES141106KG3	LA LUNA NUM 2695 COL JARDI	GUADALAJARA	3340000102	44520
39	DESARROLLOS VISUALES DE MEXICO SA DE CV	DVM910724M33	MONTEMORELOS NUM 129 CO	ZAPOPAN	336157676	45087
40	DESPIERTA CUESTIONA Y ACTUA AC	DCA090925ACA	VIA TORRIJOS NUM 2913 COL N	MONTERREY	3331210524	64780
680	DETROIT DIESEL ALLISON DE MEXICO S DE RL DE CV					
374	DI. COB SA DE CV					
593	DIMEJAL SA DE CV					
241	DIPROVIC DE MEXICO S DE RL DE CV					
628	DISEÑO E IMPLEMENTACION DE SERVICIO COMPUTACIONAL SA DE CV					
427	DISEÑO PERIMETRAL SA DE CV					
41	DISEÑO Y CONSTRUCCION DE MUROS Y AZOTEAS VE	DCM1303067R3	CAMINO ANTIGUO A TLAJOMU	TLAJOMULCO DE ZUÑIGA	3331066478	N/P
642	DISMOM SA DE CV					
42	DISTRIBUCIONES Y PROYECTOS SA DE CV	DPR9904135Q8	DR J VELASCO NUM 193 203 CC	CUAUHTEMOC DF	15555780541	6720
242	DISTRIBUIDORA CRISEL SA DE CV					

**Catálogo de Proveedores
Municipio Zapopan
DEL 1 AL 31 DE DICIEMBRE DE 2016**

43	DISTRIBUIDORA DAL SA DE CV	DDA091102UP4	CALLES NUM 1234 COL ZONA I	GUADALAJARA	3338105700	44940
423	DISTRIBUIDORA DE ALIMENTOS NUVE SA DE CV					
44	DISTRIBUIDORA DE TECNOLOGIAS DTECH S DE RL DE	DTD050111K17	BOULEVAR LA CARRA 815-A PA	ZAPOPAN	3312017668	45150
243	DISTRIBUIDORA ELECTRICA ASCENCIO SA DE CV					
325	DISTRIBUIDORA MEXICANA DE RECUBRIMIENTOS SADE CV					
45	DISTRIBUIDORA SAJOR SA DE CV	DSA8412043D2	RIO JUAREZ NUM 1447 COL EL	GUADALAJARA	3339427070	44898
46	DISTRIBUIDORA TECNO OFICE SA DE CV	DT0920521SK0	LOPEZ COTILLA NUM 1552 B CC	GUADALAJARA	3336162505	44160
458	DISTRIPUS SA DE CV					
606	DIVIGON SA DE CV					
434	DOMMONT CONSTRUCCIONES SA DE CV					
396	DULCE FILOMENA BARAJAS RAMOS					
176	DURAN JIMENEZ ARQUITECTOS Y ASOCIADOS SA DE CV					
47	ECO TRATAMIENTOS Y RECICLAJES SA DE CV	ETR1311128HA	NUEVO PERIFERICO NUM 92 CC	TONALA	3336420161	N/P
661	ECOPAV DE MEXICO, S.A. DE C.V.					
48	ECOTECNIA AMBIENTAL SA DE CV	EAM0009065H5	VIDRIO NUM 1552 INT 151 COL	GUADALAJARA	3338272763	44190
687	EDENRED MEXICO SA DE CV					
244	EDGAR OSWALDO ARELLANO NAVARRO					
552	EDICIONES DEL NORTE SA DE CV					
478	EDIFICADORA SAN MARTIN SA DE CV					
408	ELEAZER PEREZ GONZALEZ					
460	ELECTRO INDUSTRIAL OLIDE SA DE CV					
49	ELEVAR LA INTEGRACION SOCIAL A TRAVES DE LA M	EIS100204IS1	AV. MIGUEL ANGEL 294 COL LA	ZAPOPAN	N/P	45030
245	ELIAS DAVILA HERRERA					
519	EMULSIONES SELLOS Y PAVIMENTOS ASFALTICOS SA DE					
536	EMULSIONES SELLOS Y PAVIMENTOS ASFALTICOS SA DE CV					
539	ENFOQUES MOVILES S DE RL DE CV					
50	ENGINEERING DIESEL GUADALAJARA SA DE CV	EDG140815H3A	AV SANTA ANA TEPETITLAN NU	ZAPOPAN	3336121212	45236
51	ENKI CORPORATIVO INTEGRAL SC	ECI130116411	LA CIMA NUM 295 INT 188 COL	ZAPOPAN	3319335292	N/P
52	ENLACE Y GESTION BIBLIOTECARIA SA DE CV	EGB070709I1MA	LIBERTAD NUM 1780- 8 COL AN	GUADALAJARA	N/P	44160
246	ENRIQUE ZAMUDIO GARCIA					
53	ENTELEQUIA SA DE CV	ENT960911HPA	AMADO NERVO NUM 339 COL	GUADALAJARA	N/P	44650
653	ENTRETIENUM SA DE CV					
488	EQUIPAMIENTOS Y OBRAS DE JALISCO S.A. DE C.V.					
712	EQUIPAMIENTOS Y OBRAS DE JALISCO SA DE CV					
629	EQUIPOS COMPUTACIONALES DE OCCIDENTE SA DE CV					
571	EQUIPOS DE SEGURIDAD PRIVADA Y PROTECCION DE ALTO NIVEL SA DE CV					
605	EQUIPOS EDUCACIONALES QOMO SA DE CV					
476	EQUIPOS INTEGRALES PARA SEGURIDAD PRIVADA EL FENIX SA DE CV					
621	EQUIPOS Y PRODUCTOS ESPECIALIZADOS SA DE CV					
594	EQUIPOS Y SISTEMAS CIASA SA DE CV					
634	ESCUELA MEXICANA PARA LA PARTICIPACION CIUDADANA AC					
247	ESPECIALISTAS TECNICOS EN FLUIDOS DE OCCIDENTE SA DE CV					
565	ESPECTACULOS CGL SA DE CV					
347	ESTILOGRAFOS Y RESTRADORES SA DE CV					
675	ESTRATEGIA Y CONSULTORES ECOSE SA DE CV					
344	ESTRATEGIAS Y SOLUCIONES EN IT SA DE CV					
371	ESTUDIOS PROYECTOS Y CONSTRUCCIONES DE GUADALAJARA SA DE CV					
513	EU ZEN CONSULTORES SC					
54	EUROCAR TECH S DE R L DE CV	ETE10101SUB1	MARIANO OTERO 3365 COLON	GUADALAJARA	3336230340	44535
329	EVELFER CONSTRUCTORA SA DE CV					
55	EXPLORACIONES Y TRITURADOS DEL PACIFICO SA DE	ETP951213P18	PROLONG M GONZALEZ COSSIC	CHIHUAHUA	14441015200	31126
177	EXTRA CONSTRUCCIONES SA DE CV					
56	EXTRA FONDO DE APOYO A TRABAJADORES DE LOS	EFA970220N96	EL CARMEN 100 INT 103 COL CA	ZAPOPAN	3331231133	45040
461	F DOMENE Y SOCIOS SA DE CV					
248	FARMACIA GUADALAJARA SA DE CV					
486	FEDERACION MEXICANA DE TENIS AC					
595	FELIPE DE JESUS HERNANDEZ TIRADO					
178	FERNANDO JIMENEZ BAYARDO					
249	FILTROS DE OCCIDENTE SA DE CV					
607	FITCH MEXICO SA DE CV					
528	FORLIGHTING DE MEXICO SA DE CV					
57	FORMAS INTELIGENTES SA DE CV	FIN9305246C6	BOLIVIA NUM 2313 COL FRACC	MONTERREY	18119325200	64760
424	FORMAS MODERNAS DE JALISCO SA DE CV					
326	FOTO REGIS COMPAÑIA IMPORTADORA FOTOGRAFICA SADE CV					
58	FOX ELECTRIC SA DE CV	FEL1504076G1	BELLAVISTA NUM 153 COL LINE	ZAPOPAN	3317285756	45169
250	FRANCISCO GONZALEZ DELGADILLO					
59	FRANCISCO JAVIER LLAMAS RINCON	LARF820825I31	CALLEJON DE GUADALUPE NUN	ZAPOPAN	3336564852	45170
409	FREMAN SHOES S A P I DE CV					
704	FUERZA DE APOYO CONSTRUCTIVA DE OCCIDENTE SA DE CV					
612	FUNDACION BIBLIOTECA VIRTUAL MIGUEL DE CERVANTES SAAVEDRA					
60	FUTBOL Y CORAZON A C	FCO0505306V0	POPOCATEPETL 2901, INT. NO.	ZAPOPAN	N/P	45050
179	GA URBANIZACION SA DE CV					

**Catálogo de Proveedores
Municipio Zapopan
DEL 1 AL 31 DE DICIEMBRE DE 2016**

251	GABRIEL VALENCIA LOPEZ					
463	GAS UCUADO SA DE CV					
252	GC VISION TI MEXICO SA DE CV					
180	GEMINIS INTERNACIONAL CONSTRUCTORA SA DE CV					
61	GENERAL DE SERVICIOS Y COMBUSTIBLES SA DE CV	GSC150507KS5	CHAPULTEPEC NUM 15 PISO 16	GUADALAJARA	3331345400	44600
520	GENERICOS DE LIMPIEZA S DE RL DE CV					
611	GENERO EN SUMA S DE RL DE CV					
422	GEORGINA ALICIA ARCE CANO					
517	GEOVANNI ALEJANDRO HUERTA MACIAS					
617	GEOWARE SA DE CV					
62	GERARDO MARQUEZ ALLEGRE	MAAG710517B71	SIERRA DE BOLAÑOS NUM 2174	ZAPOPAN	3331330302	45080
253	GEUSA DE OCCIDENTE SA DE CV					
254	GLORIA RAMIREZ PEDROZA					
255	GMA EDIFICACION Y CONSTRUCCIONES SA DE CV					
63	GPSTRATEGY MEXICO SA DE CV	GME0405123J0	JUAN KEPLER NUM 3646 INT 30	ZAPOPAN	3336311088	45070
321	GRAN CLASE EN OFICINAS SA DE CV					
678	GRIAL CONSTRUCCIONES, S.A. DE C.V.					
683	GRUAS DUÑAS S DE RL DE CV					
569	GRUPO ANGIO GDL SA DE CV					
652	GRUPO ARQUITECTOS TOUSSAINT Y ORENDAIN S.C.					
64	GRUPO ASFAKAR SA DE CV	GAS141222AV9	BLVD A VILLAS NUM 650 COL 1	IRAPUATO	14626225144	36644
469	GRUPO ATHLETICS DE OCCIDENTE S DE RL DE CV					
256	GRUPO CONSTRUCTOR FELCA SA DE CV					
413	GRUPO CONSTRUCTOR INMOBILIARIO GUCAR SA DE CV					
181	GRUPO CONSTRUCTOR LOS MUROS SA DE CV					
632	GRUPO CONSTRUCTOR TZOEA SA DE CV					
666	GRUPO DESARROLLADOR ALZU, S.A. DE C.V.					
65	GRUPO EMPRESARIAL DE COBRANZA ADMINISTRATI	GEC1301249L8	PASEO RIO SONORA SUR NUM	HERMOSILLO	16622120690	83270
257	GRUPO ENERTEC SA DE CV					
258	GRUPO FERRETERO MILENIO SA DE CV					
259	GRUPO INDUSTRIAL JOME SA DE CV					
260	GRUPO ISPE SA DE CV					
261	GRUPO IUS CORP SC					
651	GRUPO LA FUENTE SA DE CV					
320	GRUPO LOYGA SA DE CV					
319	GRUPO MOTORMEXA GUADALAJARA SA DE CV					
262	GRUPO NUMECO SA DE CV					
364	GRUPO PROMOTOR Y CONSTRUCTOR DE OCCIDENTE SA DE CV					
66	GRUPO QUIROPRACTICO DEL BAJIO SA DE CV	GQB111128LZ0	SANTA ANDREA NUM 102 COL	LEON	3336669284	37125
684	GRUPO RADIO CENTRO SAB DE CV					
580	GRUPO REQUIEZ SA DE CV					
367	GRUPO TAUBE DE MEXICO SA DE CV					
495	GRUPO UBUNTU CONSTRUCTOR SA DE CV					
677	GRUPO UNICRETO SA DE CV					
182	GSS CONSTRUCCIONES, SA DE CV					
586	GUADALUPE BLANCO CARDENAS					
263	GUILLERMINA CORONADO SIQUEIROS					
491	GUIZAVI CONSTRUCCIONES SA DE CV					
67	GUSTAVO ALFONSO ROSAS SALAIZA	ROSG590107L4A	ALDAMA NUM 552 4 COL ATEM	ZAPOPAN	3313778624	45190
363	GVA DESARROLLOS INTEGRALES, S.A. DE C.V.					
68	HACIENDA SANTA LUCIA COCINA INTENSA GUSTATIV	HSL1012099N2	JUAN MANUEL RUVALCABA NU	ZAPOPAN	3338970788	41200
357	HECTOR EDUARDO NAVARRETE MONTAÑO					
581	HEMAC TELEINFORMATICA SA DE CV					
183	HEMAVI GRUPO CONSTRUCTOR SA DE CV					
573	HERIBERTO DIEGO TEJEDA					
690	HERMES MUSIC SA DE CV					
543	HERMINIA SORAYA SALAZAR PONCE					
604	HERRAMIENTAS ESPECIALIZADAS CON SA DE CV					
646	HGP CONSULTORES SC					
507	HIDRAULICA Y PAILERIA DE JALISCO SA DE CV					
343	HIDROMOVIL SA DE CV					
561	HM HIGHMIL SA DE CV					
577	IGNACIO CUBERO VELASCO					
436	IGNACIO JAVIER VEYTIA AVALOS					
511	IMAGEN RADIO COMERCIAL SA DE CV					
69	IMAGENES MOVILES DE JALISCO SA DE CV	IMJ051220IJ8	AMADO NERVO NUM 746 INT 4	GUADALAJARA	3336406194	44656
601	IMAQSA SA DE CV					
650	IME SERVICIOS Y SUMINISTROS SA DE CV					
620	IMPLEMENTOS MEDICOS DE OCCIDENTE SA DE CV					
512	IMPORTADORA FABREGAT SA DE CV					
70	IMPORTADORA Y EXPORTADORA DIFEPA SA DE CV	IED120112JJ2	QUETZAL NUM 501 COL LA GRA	ZAPOPAN	3310288804	45066
264	IMPULSORA CULTURAL Y TECNOLOGICA SA DE CV					

**Catálogo de Proveedores
Municipio Zapopan
DEL 1 AL 31 DE DICIEMBRE DE 2016**

636	INCO GRAFFIK SA DE CV					
500	INDATCOM SA DE CV					
265	INDUSTRIAL DE PINTURAS VOLTON SA DE CV					
508	INDUSTRIAS JE SA DE CV					
71	INDUSTRIAS TEXTILES VO SA DE CV	ITV1205093EA	PROLONGACION ANGEL LEAÑO	ZAPOPAN	3336241177	45134
649	INECO CONSTRUYE SA DE CV					
570	INFRA SA DE CV					
360	INFRAESTRUCTURA SAN MIGUEL SA DE CV					
184	INGENIERIA APLICADA EN OBRAS VIALES E HIDRAULICAS,S.A. DE C.V.					
551	INGENIERIA METALICA Y MAQUINARIA MEXICANA SA DE CV					
479	INGENIERIA TECNOLOGIA Y ASOCIADOS S.A. DE C.V.					
185	INMOBILIARIA HIRJOMEX SA DE CV					
186	INOVACIONES EN MOBILIARIO URBANO SA DE CV					
72	INOXIDABLES TAMA SA DE CV	ITA130912DMA	AV SOLIDARIDAD IBEROAMERIC	EL SALTO	3336702193	45693
644	INSTITUTO DE ESTUDIOS EN GOBIERNO Y FINANZAS PUBLICAS SC					
714	INSTITUTO DE FORMACION PARA EL TRABAJO DEL ESTADO DE JALISCO					
438	INSTITUTO DE PENSIONES DEL ESTADO DE JALISCO					
73	INSTITUTO MEXICANO DE PREVENION INTEGRAL A	IMP060222NU0	BOSQUE DE DURAZNOS NUM 6	MEXICO	55-55201884	11700
383	INSTITUTO MEXICANO DEL SEGURO SOCIAL					
585	INTEGRADORA DE APOYO MUNICIPAL SA DE CV					
674	INTEGRADORES DE SISTEMAS UNIVERSALES SA DE CV					
74	INVESTIGACION CUALITATIVA ESPECIALIZADA SC	ICE030822SY5	NAPOLEON NUM 78 COL VALLA	GUADALAJARA	3336309483	44690
266	ISD SOLUCIONES DE TIC SA DE CV					
323	IX CHÉL VIRIDIANA LARIOS PONCE					
537	J.M. SISTEMAS HIDRAULICOS SA DE CV					
187	JAIME LARÉS RANGEL					
75	JAIMÉ MORÉNO ROSALES	MORJ541021AC7	PASEO DE LOS CEDROS NUM 30	TLAJOMULCO DE ZUÑIGA	3336123555	45643
635	JALISCO MOTORS SA					
395	JANETT QUEZADA JIMENEZ					
76	JARO INTERNACIONAL SA DE CV	JIN1107198C2	CALLE 5 NUM 741 COL ZONA IN	GUADALAJARA	3331451136	44940
267	JAVIER ORTIZ GONZALEZ					
268	JESUS HECTOR VALDEZ GOMEZ LLANOS					
77	JESUS MENDEZ FLORES	MEFJ4301126Q8	NOGAL NUM 571 COL HACIEND	TLAQUEPAQUE	3336940004	45609
78	JETHO ISAAC MENDOZA PIZAÑA	MEPJ900313IK4	AV ABEL SALGADO NUM 294 C	ZAPOPAN	3338618266	45180
451	JETHRO ISAAC MENDOZA PIZAÑA					
303	JORGÉ ALBERTO GUERRERO ESCAMILLA					
389	JORGÉ MANUEL ZEA AGUILAR					
79	JORGÉ MAXIMILIANO GARZA MORALES	GAMJ530414HL1	PRIVADA VALLE DE LOS FRESN	TLAQUEPAQUE	31997021	45602
80	JORGÉ MIGUEL CABRERA VELAZQUEZ	CAVJ501109FRA	AV ENRIQUE LADRON DE GUEV	ZAPOPAN	3312046569	45079
81	JOSE ANTONIO JARAMILLO FARIAS	JAF6902249R1	PUERTO ACAPULCO NUM 635	ZAPOPAN	N/P	45060
584	JOSE CORTÉS MANUEL					
269	JOSE DE JESUS FARIAS ROMERO					
306	JOSE DE JESUS KLEEMANN JARAMILLO					
270	JOSE FRANCISCO ENCISO VILLASEÑOR					
579	JOSE LUIS HERRERA MORA					
271	JOSE MANUEL DOMINGUEZ MARTINEZ					
437	JOSE MARIA ANDRES ZEPEDA					
272	JOSE MERCADO BARAJAS					
188	JOSE OCHOA CORTES					
189	JOSEFINA QUIRARTE LOZANO					
694	JP DESARROLLO REGIONAL Y URBANO SA DE CV					
596	JULIO BERNI SILVA					
190	JULIO CESAR LOPEZ BAQUERA					
355	JURE TAPATIA, S. C.					
670	KALMANI CONSTRUCTORA SA DE CV					
639	KAROL URBANIZACIONES Y CONSTRUCCIONES, SA DE CV					
82	KING UNIFORMES SA DE CV	KUN140805NJA	ALTOS HORNOS NUM 1527 CO	TLAQUEPAQUE	3336663669	45560
83	KKMM LABORATORIO CREATIVO SC	KLC1304249E0	PROGRESO NUM 454 COL AME	GUADALAJARA	3338256092	44160
191	KM CREATIVO S DE RL DE CV					
84	KONO NAVA Y ASOCIADOS SC	KNA940817TX4	AV JUAREZ NUM 570 INT 101	GUADALAJARA	3336133282	44100
665	KONSTANTIN ZIUMBILOV DUDIKOFF					
472	KOPLIN CONTROL SA DE CV					
85	KORIMA SISTEMAS DE GESTION SAPI DE CV	KSG110223312	AVENIDA MOCTEZUMA NUM 3	ZAPOPAN	3396275031	45050
542	L & A EJECUCIÓN, CONSTRUCCIÓN Y PROYECTOS CORPORATIVO JM, S.A. DE C.V.					
86	LA COVACHA GABINETE DE COMUNICACION SA DE CV	CGC110225LU6	ONIX NUM 2635 COL RESIDENC	ZAPOPAN	3331232694	45089
527	LABORATORIOS JULIO SA DE CV					
192	LAFLOSA CONSTRUCCIONES SA DE CV					
441	LAMIÑADO Y PINTURAS AUTOMOTRIZ BUGAMBILIAS SA DE CV					
625	LASA COMERCIALIZADORA DEL BAJIO SA DE CV					
473	LEAL & LEAL NOTARIOS PUBLICOS SC					
87	LEGACY AGENTES DE SEGUROS SAPI DE CV	LAS140610HS7	ALBERTA NUM 1517 COL PROV	GUADALAJARA	3331267712	44630
504	LEGOS CONSULTORES SC					

**Catálogo de Proveedores
Municipio Zapopan
DEL 1 AL 31 DE DICIEMBRE DE 2016**

410	LEOPOLDO RAFAEL URIBE RUVALCABA					
273	LEOPOLDO VAZQUEZ ALVAREZ					
529	LIBRERIA PÓRRUA HERMANOS Y COMPAÑIA SA DE CV					
274	LIDUVINA ESPARZA IBAÑEZ					
88	LIGHT ATMOSPHERE DESIGN SA DE CV	LAD1108222K9	AV LOPEZ MATEOS NTE NUM 6	GUADALAJARA	3336306030	44600
448	LINEA DE INSUMOS MEDICOS SA DE CV					
275	LORENA GONZALEZ MORA					
432	LORENZO ZEPEDA SALGUERO					
322	LUBRICANTES EFICIENTES SA DE CV					
89	LUIS ALBERTO BARRAGAN MUNDO	BAML7308308G3	GRANADOS NUM 31 A COL LON	ZAPOPAN	3336722843	45180
90	LUIS ANGEL GONZALEZ FREGOSO	GOF1940321375	EVORA NUM 1850 COL SANTA	GUADALAJARA	3338532944	44230
91	LUIS ANTONIO DELGADILLO MEJIA	DEML650610CT3	HERRERA Y CAIRO NUM 1239 C	GUADALAJARA	3333438314	44600
276	LUIS BATIS MARISCAL					
92	LUIS CARLOS RAMOS GUTIERREZ	RAGL781217F13	PAVO NUM 576 COL MEXICALZ	GUADALAJARA	3336130671	44180
194	LUIS MAXIMIANO VILLALPANDO OROZCO					
193	LLANTAS Y SERVICIOS SANCHEZ BARBA SA DE CV					
93	MA DE LA LUZ BUENOSTRO SOLORZANO	BUSL670510PQA	RIO TOMATLAN NUM 552 COL	TLAQUEPAQUE	3336063656	45595
315	MAFELYM SA DE CV					
94	MAGDALENO CRUZ AGUAYO	CUAM510610JA5	JUAN DE LA BARRERA NUM 20	EL SALTO	3336951806	45693
526	MAKARA SA DE CV					
95	MALLATODO SA DE CV	MAL981214ME9	HALCON NUM 1335 COL MORE	GUADALAJARA	33-38119448	44910
535	MAMBA DISEÑA SA DE CV					
566	MANCERA SC					
307	MANTENIMIENTO MIVARI SA DE CV					
195	MANUEL DE JESUS LUNA CALZADA					
277	MANUEL DE JESUS OROZCO SANTANA					
515	MAQCEN SA DE CV					
96	MAQUILAS PYN SA DE CV	MPY090520CS8	JOSE MARIA MORELOS NORTE	PURISIMA DEL RINCON	14767430077	36400
518	MAQUIOBRAS SA DE CV					
679	MARDAAH COMMERCIAL GROUP SA DE CV					
97	MARIA DE LA LUZ PATRICIA SANCHEZ SORIA	SASL521118G97	PROLONGACION MARIANO OT	TLAJOMULCO DE ZUÑIGA	3336127653	45645
196	MARIA DEL ROSARIO QUIRARTE LOZANO					
278	MARIA DEL SOCORRO GOMEZ SANCHEZ					
421	MARIA GUADALUPE HERNANDEZ MARQUEZ					
582	MARIA NATALIA DIEGO HERNANDEZ					
98	MARIA RODRIGUEZ VARGAS	ROVM6311258A7	AV SANTA MARGARITA NUM 2	ZAPOPAN	36360268	45140
404	MARIO ENRIQUE HERNANDEZ GARCIA					
99	MARTHA JOSEFINA ZARATE SAHAGUN	ZASM600124GG5	HIDALGO NUM 265 COL ZAPOP	ZAPOPAN	3331216352	45100
100	MARTHA PATRICIA BRIBIESCA GONZALEZ	BIGM820606SD7	MARIANO JIMENEZ NUM 1015	LA PIEDAD	3331213704	59389
101	MARTIN GOMEZ PIMENTEL	GOPM6111126K6	BECERRA Y TANCO NUM 246 C	GUADALAJARA	3331231181	44500
102	MARTIN TORRES RAMIREZ	TORM7101116LE8	TABACHIN NUM 1834 COL PAR	ZAPOPAN	3310283519	45069
575	MATERIALES JALISCO SA DE CV					
615	MEGA TOILET SA DE CV					
589	MELESIO GORDILLO BLANCO					
103	MERVIZA COMERCIALIZADORA S DE RL DE CV	MCO140226724	VIDRIO NUM 2256 COL BARRER	GUADALAJARA	3312047966	44150
417	METRO ARQUITECTURA SA DE CV					
480	METRO ASFALTOS SA DE CV					
104	MEXILED SA DE CV	MEX100730B39	CANTERA MORADA NUM 454 1	ZAPOPAN	3336728532	45180
445	MIGUEL ANGEL DIAZ HERNANDEZ					
105	MIGUEL ANGEL VALERIANO PEREZ	VAPM651001NX3	SAMUEL RAMOS NUM 1519 CC	GUADALAJARA	3336389328	44290
106	MIGUEL ENRIQUE TEJEDA OROPEZA	TEOM450929H4A	ALBINO ARANDA NUM 4004 CC	ZAPOPAN	3338132808	4004
197	MIGUEL LAURE RUIZ					
358	MIGUEL OSCAR GUTIERREZ GUTIERREZ					
107	MM ROMERO SA DE CV	MMR110615172	FRANCISCO VERDIN NUM 1930	GUADALAJARA	3338237397	44220
645	MM URBANIZACIONES Y CAMINOS SA DE CV					
108	MOBILIARIO FUNCIONAL SA DE CV	MFU060112AF6	AV INGLATERRA NUM 5270 GU	ZAPOPAN	3331201020	45019
279	MONTAJES Y ESCENARIOS SC					
603	MOTORMEX DE MICHOACAN SA DE CV					
109	MOTOS SJO SA DE CV	MSJ130425DC4	AV FEDERALISMO NUM 779 CO	GUADALAJARA	3336152848	44190
280	MOVÁ PRINTING SOLUTIONS SA DE CV					
503	MS COMERCIALIZACION Y SERVICIOS S DE RL DE CV					
681	MSB LEON SA DE CV					
198	MSC DE JALISCO SA DE CV					
110	MULSA RECUBRIMIENTOS ASFALTICOS S DE RL DE CV	MRA1408254I0	ALFREDO R PLASCENCIA NUM 1	GUADALAJARA	3315922121	44600
199	MULTIGAS SA DE CV					
111	MULTITECNOLOGIAS DE LA INFORMACION SA DE CV	MIN111017MM2	FILOMENO MEDINA NUM 447 E	COLIMA	(312)3308358	28000
112	MUNDO VENDING SA DE CV	MVE0802278Y2	RIO TUXCACUESCO NUM 941 C	ZAPOPAN	3336316265	45080
113	MURILLO LIMON ABOGADOS SC	MLA140929LC5	ACUEDUCTO NUM 4851 PISO 1	ZAPOPAN	3336111295	N/P
114	N2 MARKETING SA DE CV	NDM061005GG1	FRAY LUIS DE PALACIO NUM 41	GUADALAJARA	3336583116	44650
200	NACIONAL QUIMICA INDUSTRIAL SA DE CV					
115	NEMOTEK SA DE CV	NEM850627QE4	JOSEPH ROBERTSON NUM 245	MONTERREY	18183460050	64030
116	NEXO TEXTILES SA DE CV	NTE150825LT8	LERDO DE TEJADA NUM 2520 C	GUADALAJARA	3331657610	44130

**Catálogo de Proveedores
Municipio Zapopan
DEL 1 AL 31 DE DICIEMBRE DE 2016**

281	NOAH MARTINEZ GARCIA					
399	NORMA LIZBET GONZALEZ GONZALEZ					
407	NORMA RIVALCABA NUÑEZ					
415	NOVA LIMP G & A SA DE CV					
689	NOVAR INGENIEROS SA DE CV					
117	NUEVO CENTRO FERRETERO SERUR SA DE CV	NCF07092715A	PERIFERICO SUR NUM 8120 CO	TLAQUEPAQUE	3336582249	45601
340	NURY ULATE SOLIS					
416	OBRAS Y COMERCIALIZACION DE LA CONSTRUCCION SA DE CV					
282	OBRAS Y MATERIALES DE OCCIDENTE S.A. DE C.V.					
339	OCHOA SPORTS MANAGEMENT SA DE CV					
118	OFELIA CERVANTES ESTRADA	CEE0540105LS5	LIBERTAD NUM 473 COL ZAPOP	ZAPOPAN	3336561119	45100
708	OK CAMPU S.A. DE C.V.					
394	OMAR SAUL ACOSTA GARCIA					
450	OMAR SOTO AYALA					
397	OPD SERVICIOS DE SALUD DEL MUNICIPIO DE ZAPOPAN					
549	OPERADORA DE FARMACIAS GENERIX SAPI DE CV					
201	OPERADORA DE FRANQUICIAS MASKOTTCHEN SA DE CV					
610	OPERADORA INTRAFOR SA DE CV					
283	ORACLE DE MEXICO SA DE CV					
496	ORGANIZACION PAPELERA OMEGA SA DE CV					
284	ORQUESTA SINFONICA DE ZAPOPAN					
119	OSCAR BERNABE DE LA MORA GONZALEZ	MOGO830903SA6	NICOLAS BRAVO NUM 87 COL Z	ZAPOPAN	3338326978	45100
452	OSCAR GUARDADO AVILA					
348	OSCAR HUMBERTO ROJAS GUTIERREZ					
309	OXI COMERCIAL SA DE CV					
202	PADILLA EXTRUCCIONES SA DE CV					
462	PAGINA TRES SA					
627	PALAZUELOS COMUNICACION VISUAL SA DE CV					
464	PANGEA ELECTROSISTEMAS SA DE CV					
592	PAPEL ORO SA DE CV					
398	PATINO VELASCO, MARIO AUDIFRED					
412	PATRICIA MARGARITA GONZALEZ SALAZAR					
330	PATRICIA MARQUEZ PONCE					
203	PATRONATO DEL FESTIVAL INTERNACIONAL DE CINE EN GUADALAJARA A C UNIVERSIDAD DE GUADALAJARA					
608	PAVIMENTOS INDUSTRIALES Y URBANIZACIONES SA DE CV					
204	PBG INMOBILIARIA SA DE CV					
285	PEDRO VELAZQUEZ CARDOSO					
375	PEMEX TRANSFORMACION INDUSTRIAL					
449	PERROS EN ACCION SA DE CV					
120	PETROVAZ SA DE CV	PET030605KQ0	AV VALLARTA NUM 6658 COL S	ZAPOPAN	N/P	45019
121	PILHUANCALLI MONTESSORI NEUROMOTOR AC	PMN010125PZ4	NOVENA SUR 4960 COL JARDIN	ZAPOPAN	N/P	45200
286	PINTURAS Y RECUBRIMIENTOS AVITLA SA DE CV					
695	PLANEACION URBANA INTEGRAL SA DE CV					
332	PLASENCIA GUADALAJARA SA DE CV					
468	PLAYCLUB SA DE CV					
560	POLAR HOSPITALARIA SA DE CV					
305	POLIREFACCIONES DE OCCIDENTE SA DE CV					
676	POLVORA DESING SA DE CV					
122	POWER DEPOT SA DE CV	PDE130702EC7	NUEVA ORLEANS NUM 1130 RI	GUADALAJARA	3336157256	44440
205	PRESTOMATIC S.A. DE C.V.					
465	PRODEYMA SA DE CV					
287	PRODUCTORA DE EVENTOS Y ESPECTACULOS CHG S DE RL DE CV					
619	PRODUCTOS INDUSTRIALES REFRACTARIOS DE OCCIDENTE SA DE CV					
288	PRODUCTOS RIVIAL SA DE CV					
706	PROMACO DE MEXICO SA DE CV					
123	PROMAT PROMOTORA DE MATERIALES SA DE CV	PPM130219EK7	ANILLO PERIFERICO NUM 461 E	ZAPOPAN	3331330040	45030
206	PROMOCIONES E INVERSIONES DE GUERRERO S.A.P.I. DE CV					
498	PROMOMEDIOS DE OCCIDENTE SA DE CV					
487	PROMOTORA DE ALIMENTACION EMPRESARIAL S DE RL DE CV					
289	PROMOTORA Y CONSTRUCTORA CEBORUCO SA DE CV					
660	PROMOTORES INMOBILIARIOS Y CONSTRUCTORES DE JALISCO SA DE CV					
406	PROTECNIA VESUBIO SC DE RL DE CV					
207	PROVEEDOR DE INSUMOS PARA LA CONSTRUCCION SA DE CV					
124	PROVEEDORA DE EQUIPO PARA ALUMBRADO S DE R	PEA031216LL8	PUERTO SAN BLAS NUM 98 CO	ZAPOPAN	3333447529	45060
208	PROVEEDORA RAC SA DE CV					
290	PROYECTISTAS Y CALCULISTAS ASOCIADOS SA DE CV					
125	PROYECTO NIÑOS DE LA CALLE DON BOSCO AC	PNC9702101J3	PROL AZALEAS 1520 COL MARIA	ZAPOPAN	N/P	45067
700	PROYECTOS ARQUITECTONICOS TRIANGULO, S.A. DE C.V.					
291	PROYECTOS E INSUMOS INDUSTRIALES JELP SA DE CV					
640	PROYECTOS Y CONSTRUCCIONES RRAF SA DE CV					
524	PURIFICADORA DE AGUA DE VALLE DE GUADALUPE SA DE CV					
711	QLOGIK TECHNOLOGIES SA DE CV					

**Catálogo de Proveedores
Municipio Zapopan
DEL 1 AL 31 DE DICIEMBRE DE 2016**

292	QUALITAS COMPAÑIA DE SEGUROS SA DE CV					
705	QUERCUS GEOSOLUCIONES SA DE CV					
502	QUIERO MEDIA SA DE CV					
324	QUIMICA TRAPI SA DE CV					
564	QUIRINA ARAMBURU VAZQUEZ					
209	RADIOMOVIL DIPSA SA DE CV					
353	RAMIRO MARTIN BARBA					
457	RAQUEL LARA CAPETILLO					
354	RAUL ESTEBAN VILLALPANDO JIMENEZ					
574	REBECA VIRGEN FLORES					
210	RED ACRES SA DE CV					
484	REFRIGERACION INNOVATIVA APLICADA SA DE CV					
293	REHABILITACIONES Y SERVICIOS R&S SA DE CV					
664	RELOJES CENTENARIO SA DE CV					
497	RENCOIST CONSTRUCCIONES SA DE CV					
310	REPARTOS RAPIDOS SA DE CV					
430	REPRESENTACIONES ARINDER SC					
426	RICARDO LOPEZ MERCADO					
431	ROBERTO CARLOS GARCIA SANCHEZ					
559	RODEMAN IMEX S DE RL DE CV					
443	ROGELIA GONZALEZ FERNANDEZ					
346	ROMAN ALBERTO MORAN ROSAS					
376	ROPLA INGENIEROS & ARQUITECTOS SA DE CV					
126	ROXANA MURGUA LEON	MULR720615JC7	DURANGO NUM 1428 COL SAN	GUADALAJARA	3333352978	44260
127	ROY JOEL PEREZ SAHAGUN	PESR880725252	ANDRES SANDOVAL NUM 1724	GUADALAJARA	3336516994	44700
477	RR INGENIERIA Y OBRAS DE OCCIDENTE SA DE CV					
334	RSS DIGITAL SA DE CV					
294	RUBEN CURIEL GUTIERREZ					
616	RUSSEL BEDFORD GUADALAJARA SC					
337	SALUD Y BIENESTAR CORPORACION SA DE CV					
128	SALVADOR RODRIGUEZ MIRAMONTES	ROMS801119PK1	SANTA MONICA NUM 124 INT	GUADALAJARA	3316504018	44100
295	SAMUEL GUADALUPE TELLEZ DIAZ					
572	SAN MEX DE JALISCO SA DE CV					
626	SANABRIA CORPORATIVO MEDICO SA DE CV					
599	SARA FLORES DANIEL					
633	SARAPE SOCIAL S DE RL DE CV					
638	SAVHO CONSULTORIA Y CONSTRUCCION SA DE CV					
657	SDT CONSTRUCTORA SA DE CV					
709	SECOI CONSTRUCCIONES Y SERVICIOS SA DE CV					
129	SECRETARIA DE PLANEACION ADMINISTRACION Y FINANCIERAS SA DE CV	SPC130227L99	C. PEDRO MORENO 281 COL. G	GUADALAJARA	N/P	44100
211	SECRIC CONSTRUCTORA SA DE CV					
587	SEGURIDAD PRIVADA SA DE CV					
130	SEGUROS AFIRME SA DE CV AFIRME GRUPO FINANCIEROS SA DE CV	SAF980202D99	OCAMPO NUM 220 PONIENTE	MONTERREY	3336782154	64000
212	SEGUROS ATLAS SA					
514	SEGUROS BANORTE SA DE CV GRUPO FINANCIERO BANORTE					
213	SEGUROS INBURSA SA GRUPO FINANCIERO INBURSA					
214	SEITON DE MEXICO SA DE CV					
713	SENSIBILIZACION Y DESARROLLO COMUNITARIO AC					
131	SERGIO SEPULVEDA CUELLAR	SECS540202RV9	UISEÑOR NUM 1524 COL MOF	GUADALAJARA	3338106455	44910
710	SERIACTIVA SA DE CV					
379	SERVICIO DE ADMINISTRACION TRIBUTARIA					
557	SERVICIO GEOLOGICO MEXICANO					
215	SERVICIO TESCOGAS SA DE CV					
313	SERVICIO TESISTAN SA DE CV					
308	SERVICIO TORRES DIEZ SA DE CV					
132	SERVICIOS AMBIENTALES Y BIENESTAR ECOLOGICO SA DE CV	SAB130114UVA	LOPEZ MATEOS NO 106 COL VA	ZAPOPAN	3336 85 06 93	45200
216	SERVICIOS FERHER SA DE CV					
217	SERVICIOS PRECIADO SA DE CV					
668	SERVICIOS PROFESIONALES PARA LA CONSTRUCCION DE OCCIDENTE, S.A. DE CV.					
218	SI VALE MEXICO SA DE CV					
296	SICOSA SA DE CV					
411	SIDNEY DENISSE ARTEAGA GALLO					
356	SIGOB SA DE CV					
133	SIH COMUNICACION S DE RL DE CV	SCO150407T20	AVE ACUEDUCTO NUM 4851 IN	ZAPOPAN	3347373356	45116
382	SINDICATO AUTENTICO DE SERVIDORES PUBLICOS DEL MUNICIPIO DE ZAPOPAN					
390	SINDICATO DE SERVIDORES PUBLICOS DEL AYUNTAMIENTO DE ZAPOPAN					
380	SINDICATO DEMOCRATICO DE SERVIDORES PUBLICOS DEL AYUNTAMIENTO DE ZAPOPAN					
381	SINDICATO INDEPENDIENTE DE TRABAJADORES DEL H. AYUNTAMIENTO DE ZAPOPAN					
414	SISTEMA INTERMUNICIPAL PARA LOS SERVICIOS DE AGUA POTABLE Y ALCANTARILLADO					
297	SISTEMA PARA EL DESARROLLO INTEGRAL DE LA FAMILIA DEL MUNICIPIO DE ZAPOPAN JALISCO					
134	SISTEMAS DE BOMBEO Y MANTENIMIENTO INDUSTRIAL SA DE CV	SBM1112162Y9	ROSALES NUM 16 COL LA GUA	EL SALTO	3312243961	45680
544	SISTEMAS DE OFICINA Y ALMACENAJE SA DE CV					

**Catálogo de Proveedores
Municipio Zapopan
DEL 1 AL 31 DE DICIEMBRE DE 2016**

475	SISTEMAS OPERATIVOS DE OCCIDENTE SA DE CV						
135	SISTEMAS Y ALERTAS S A V SA DE CV	SAS120306UH7	AV EJERCITO NACIONAL 499 PIS	DISTRITO FEDERAL	5552550053	11520	
136	SISTEVA SA DE CV	SIS130424970	AV BAJA CALIFORNIA EJE 3 SUR	CUAUHTEMOC	15524695774	6100	
659	SJ LAGOS CONSTRUCTORA E INMOBILIARIA SA DE CV						
521	SNIPER COMERCIALIZADORA SA DE CV						
302	SOINTE SOLUCIONES, INTELLECTO Y TECNOLOGIA SA DE CV						
137	SOLO ARQUERIA SA DE CV	SAR0202157A7	HIDALGO NUM 19 A COL SANTA	TLAQUEPAQUE	3336940644	45601	
631	SOLO MOTO SA DE CV						
562	SOLUCIONES COLCO SA DE CV						
138	SOLUCIONES EN LINEA SA DE CV	SLI970828ID4	AV LA PAZ NUM 1753 F COL AM	GUADALAJARA	3338261550	44160	
139	SOLUCIONES FISCALES Y GESTION DE TRIBUTOS MUN	SFG140702NQ7	FRANCISCO ROJAS GONZALEZ N	GUADALAJARA	3320014300	44600	
701	SOLUCIONES INFORMATICAS DE ANTEQUERA SA DE CV						
362	SOLUCIONES INTEGRALES EN PAVIMENTOS DE GUADALAJARA SA DE CV						
140	SOLUCIONES INTELIGENTES TECNOLOGICAS SA DE CV	SIT000208NL3	BOULEVARD JUAN ALONSO DE	LEON GUANAJUATO	3314040400	37148	
141	SPECIAL ELITE TRAINING SA DE CV	SET120808IP2	AV CONCHITAS NUM 4629 36 C	TLAQUEPAQUE	3331448030	45608	
483	STELLA CONSTRUCCIONES SA DE CV						
456	STEREOREY MEXICO SA						
419	STERIMED S DE RL DE CV						
142	SUMINISTRO ELECTRICO ESPECIALIZADO SA DE CV	SEE910304U46	VICTORIANO HUERTA NUM 98C	ZAPOPAN	N/P	45235	
219	SUPER RUEDAS DE MEXICO SA DE CV						
143	SUPERVISION TECNICA DEL NORTE SA DE CV	STN980921TT8	MONTE ELBRUZ NUM 124 PISO	MIGUEL HIDALGO	15524695780	11000	
474	SURTIDORA ELECTROMECANICA INDUSTRIAL SA DE CV						
630	SURTIDORA MEXICANA SA						
673	TACTICAL STORE SA DE CV						
647	TALENTO CONFIABLE Y CONSULTORIA INTEGRAL SC						
667	TALLER AUTOMOTRIZ JIMENEZ SA DE CV						
692	TALLER DE ARQUITECTURA R2 SA DE CV						
567	TALLER MONTECARLO SA DE CV						
298	TATIANA TOURBYLEFF SMIRNOFF						
373	TC CONSTRUCCION Y MANTENIMIENTO SA DE CV						
506	TEC SUMINISTROS SA DE CV						
525	TECNICA HIDRAULICA DEL BAJIO SA DE CV						
144	TECNOSISTEMAS AVANZADOS SA DE CV	TAV950131BX0	HERRERA Y CAIRO NUM 87 B C	TLAQUEPAQUE	3336595298	45500	
220	TECORSA SA DE CV						
145	TELECOMUNICACIONES MODERNAS DE OCCIDENTE	TMO1503232L4	LUIS PEREZ VERDIA NUM 226 B	GUADALAJARA	3336167279	44600	
455	TELEFONIA POR CABLE SA DE CV						
221	TELEFONOS DE MEXICO SAB DE CV						
467	TELEVISORA DE OCCIDENTE SA DE CV						
391	TESORERIA DE LA FEDERACION						
146	TIMOTHY WELCH	WET1581127GE1	INDEPENDENCIA NUM 1081 CO	GUADALAJARA	3338254629	N/P	
493	TLAQUEPAQUE ESCOLAR SA DE CV						
349	TODO PARA SU VIVERO E INVERNADERO SA DE CV						
568	TOKA INTERNACIONAL SAPI DE CV						
365	TOPUS INGENIERIA SA DE CV						
459	TRACSA SAPI DE CV						
682	TRANSCRETO S A DE C V						
693	TRIADA CONSULTORIA Y SERVICIOS SC						
494	TV AZTECA SAB DE CV						
147	UNIFORMES A LA MEDIDA SA DE CV	UME150723SQ7	EVA BRISEÑO NUM 489 B COL S	ZAPOPAN	3338103730	45168	
553	UNIFORMES ATLANTICO SA DE CV						
299	UNION EDITORIALISTA SA DE CV						
335	UNIVERSAL EN COMUNICACION SA DE CV						
222	UNIVERSIDAD DE GUADALAJARA						
672	UNIVERSIDAD INTERNACIONAL DEL CONOCIMIENTO E INVESTIGACION SC						
372	URBANIZADORA VAZQUEZ GUERRA SA DE CV						
662	URBANIZADORA Y CONSTRUCTORA ROAL, S.A. DE C.V.						
531	URCOMA 1970 SA DE CV						
510	URU CONSTRUCTORA S.A. DE C.V.						
600	VALOR INDUSTRIAL COMERCIALIZACION Y CONSTRUCCION SA DE CV						
368	VELERO PAVIMENTACION Y CONSTRUCCION SA DE CV						
691	VIAKER S DE RL DE CV						
148	VIBE ILUMINACION SA DE CV	VJO080506G14	PASAJE HOSPICIO NUM 22 MAC	GUADALAJARA	3338255886	44360	
300	VICTOR JAVIER ESPINOZA NIÑO						
590	VILLASEÑOR BALLESTEROS Y COMPAÑIA SA DE CV						
444	YATLA SA DE CV						
336	ZAB DE MEXICO SA DE CV						
149	ZAMAC CRAFT SA DE CV	ZAM141209HY3	PEDROMORENO PRIV PINO SU	ZAPOPAN	3333745939	45100	
301	ZELGOL SA DE CV						
150	ZNK ENTRETENIMIENTO SC	ZEN0807142I8	RIO BALSAS NUM 1411 COL QU	GUADALAJARA	3315229889	44430	
151	ZURICH COMPAÑIA DE SEGUROS SA	ZSE950306M48	EJERCITO NACIONAL NUM 843	MIGUEL HIDALGO	3338824300	11520	

**Catálogo de Proveedores
Municipio Zapopan
DEL 1 AL 31 DE DICIEMBRE DE 2016**

CLAVE	NOMBRE	RFC	DOMICILIO	CIUDAD	TELEFONO	CP
643	EURO TRADE S.A. DE C.V.					
223	PILHUANCALLI MONTESSORI NEUROMOTOR AC					
152	2 PHARMA BUSINESS PARTHER SA DE CV	DPB1402055A3	AV GUADALUPE NUM 339 L 4 C	ZAPOPAN	3316572344	45010
153	3A VIÁ EDICION PRODUCCION IMPRESION SA DE CV	AVE151020DJ5	IGNACIO ZARAGOZA NUM 411	AGUASCALIENTES	14494647571	20000
327	A TODA VOZ AC					
154	A3 IDEAS CONSTRUCTIVAS S DE RL DE CV					
534	ABA SEGUROS SA DE CV					
1	ABASTECEDORA DE INSUMOS PARA LA SALUD SA DE	AISO91015H50	ALFREDO TENNYSON NUM 17	MIGUEL HIDALGO	3310282050	11560
715	ACADEMIA REGIONAL DE SEGURIDAD PUBLICA DEL SURESTE					
624	ACCION CULTURAL CROMATICA SC					
505	ACCION FIRE MEXICO SA DE CV					
591	ACEROS Y COMPLEMENTOS CONSTRUCTIVOS SA DE CV					
466	ACP BLINDAJE SA DE CV					
425	ACTIVA DEL CENTRO SA DE CV					
558	ACTIVA ZONE SA DE CV					
314	ACTIVIDAD EN MEDIOS SA DE CV					
316	ADAN ANTONIO SANCHEZ PULIDO					
155	ADRIANA CORDOVA GONZALEZ					
428	ADRIANA PAÑECATL OLMOS					
703	AEQUALITAS POLITIKA SC					
224	AERO CORPORACION AZOR SA DE CV					
2	AHOME SERVICIOS CRITICOS SA DE CV	ASC120910N18	GASPAR BOLAÑOS 778 COLONI	GUADALAJARA	3310310356	44298
576	ALBE INTERNACIONAL SA DE CV					
402	ALBERTO GARIBAY ORNELAS					
342	ALCOR DE OCCIDENTE SA DE CV					
369	ALDSANBM CONSTRUCTORA SA DE CV					
3	ALEJANDRA FLORES SANCHEZ	FOSA650712GL2	JAVIER MINA NUM 140 INT 11	ZAPOPAN	3336560112	45100
588	ALEX ERNESTO MANZO SUSARREY					
225	ALFREDO PEREZ RAMIREZ					
663	AL-MANSUR CONSTRUCCIONES SA DE CV					
637	ALNEU SA DE CV					
641	ALQUIMIA GRUPO CONSTRUCTOR SA DE CV					
227	ALVARO EDUARDO BAZAN VILLALBA					
226	ALLEN VLADIMIR GOMEZ RUIZ					
228	AMA DABLAN SA DE CV					
400	AMADA YAMILE LOTFE GALAN					
4	AMERICAS & SAO PAULO SA DE CV	AAS070214GH5	GABRIEL CASTAÑO NUM 5 COL	GUADALAJARA	3313680453	44130
5	ANA BELEN CASTRO CASTRO	CACX940712S5A	SABINO DELGADO NUM 118 A	ZAPOPAN	3336565167	45140
401	ANDRÓNICO JAUREGUI VAZQUEZ					
6	ANGÉLICA NAYELI RIVAS PEREZ	RIPA970512J4A	PRIMERA NORTE NUM 344 COL	ZAPOPAN	3338972468	45134
328	ANTIOCO GIBLAS VELA					
7	ANTONIO FLORES GOMEZ	FOGA910203112	MAGNOLIA NUM 11 COL PASEC	ZAPOPAN	3317286030	45236
623	APLICACIONES EN COMUNICACIONES Y SOFTWARE SA DE CV					
318	APSCONTROL SA DE CV					
420	ARH DESARROLLOS INMOBILIARIOS SA DE CV					
554	ARMY UNIFORMES SA DE CV					
304	ARO ASFALTOS Y RIEGOS DE OCCIDENTE SA DE CV					
613	ARRENDADORA UNICA SA DE CV					
509	ARRENTRAQ SA DE CV					
8	ARTTEK SA DE CV	ART7006237U6	ENRIQUE GONZALEZ MARTINEZ	GUADALAJARA	3338480404	44100
229	ARTURO PALAFOX GONZALEZ					
361	ARTYES SA DE CV					
622	ASESORES EN EQUIPOS DE PROTECCION INDUSTRIAL SIRE SA DE CV					
403	ASFALTOS GUADALAJARA SAPI DE CV					
442	ASFALTOS JALISCO SA DE CV					
440	ASFALTOS Y AGREGADOS COPALITA SA DE CV					
9	ASM INTERNATIONAL SA DE CV	AIN130313T36	SAN GABRIEL NUM 631 COL LO	GUADALAJARA	3330019800	44500
482	AT PROYECTOS E INGENIERIA SA DE CV					
385	AUDITORIA SUPERIOR DEL ESTADO DE JALISCO					
338	AUTO SELECT EXCHANGE SA DE CV					
230	AUTOBUSES ESPECIALIZADOS SA DE CV					
556	AUTOMOTIVE TRUCKS SA DE CV					
538	AXIOMA PROYECTOS E INGENIERIA S A DE C V					
156	AXTELSAB DE CV					
386	BANCO NACIONAL DE MEXICO SA FIDEICOMISO 1068073					
393	BANCO NACIONAL DE OBRAS Y SERVICIOS PUBLICOS S.N.C.					
10	BANCOMER SA F28310-1	BCF970609IK1	AVENIDA VALLARTA 1440 COLC	GUADALAJARA	N/P	44160
11	BAU CONSTRUCCIONES Y PROYECTOS ESTRATEGICOS	BCP140306UQ8	NUÑO DE GUZMAN NUM 1319	ZAPOPAN	3338539622	45177
157	BEATRIZ CHAVEZ ARREOLA					
12	BENDITO BALON AC	BBA050722TWA	ARCANGELO CORELLI 4887 ALT	ZAPOPAN	N/P	45030
231	BENJAMIN BAUTISTA BARBA					

Informativa Sobre Pasivos Contingentes.



Gobierno de
Zapopan

H. AYUNTAMIENTO
CONSTITUCIONAL DE ZAPOPAN
2015-2018

INFORME SOBRE PASIVOS CONTINGENTES
Municipio Zapopan
DEL 1 AL 31 DE DICIEMBRE DE 2016

DESCRIPCIÓN	IMPORTE
NADA QUE MANIFESTAR	0.00
SUMA TOTAL	0.00

[Handwritten signature]



LIC. JESUS PABLO LEMUS NAVARRO
 Presidente Municipal

**PRESIDENCIA
 MUNICIPAL**



MTRO. LUIS GARCÍA SOTELO
 Tesorero Municipal

**TESORERÍA
 MUNICIPAL**

Bajo protesta de decir verdad declaramos que los Estados Financieros y sus Notas son razonablemente correctos y responsabilidad del emisor.