



H. AYUNTAMIENTO CONSTITUCIONAL DE ZAPOPAN  
2015 - 2018

LOS ROBLES - PLANO DE  
PROBLEMÁTICA EN INFRAESTRUCTURA D-07B

**SIMBOLOGÍA**

- VÉRTICES
- LÍMITE DISTRITAL  
SUPERFICIE DE DISTRITO  
1706.2606 Has.

- PROBLEMÁTICA**
- ÁREA DE INFLUENCIA 250M

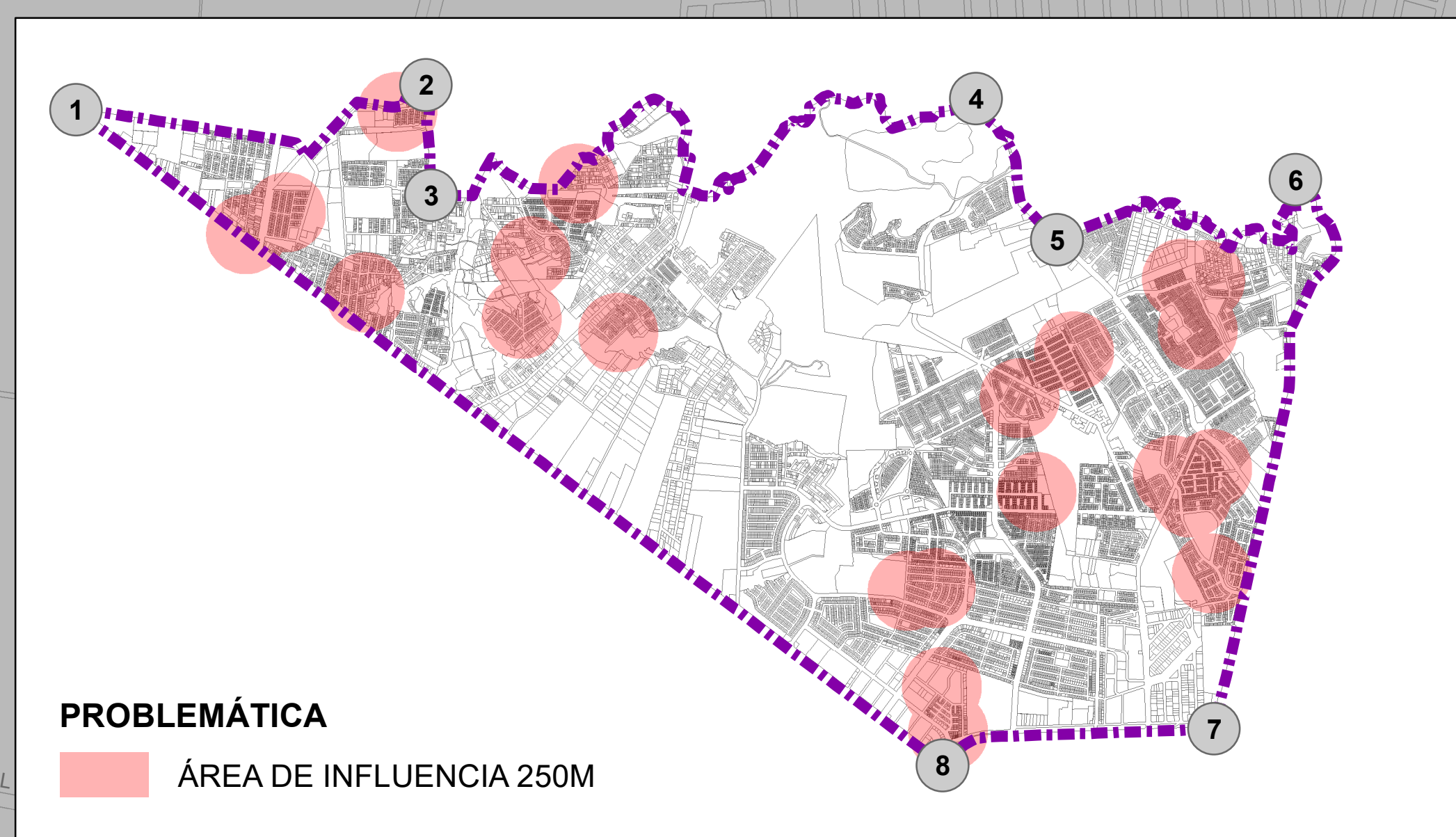
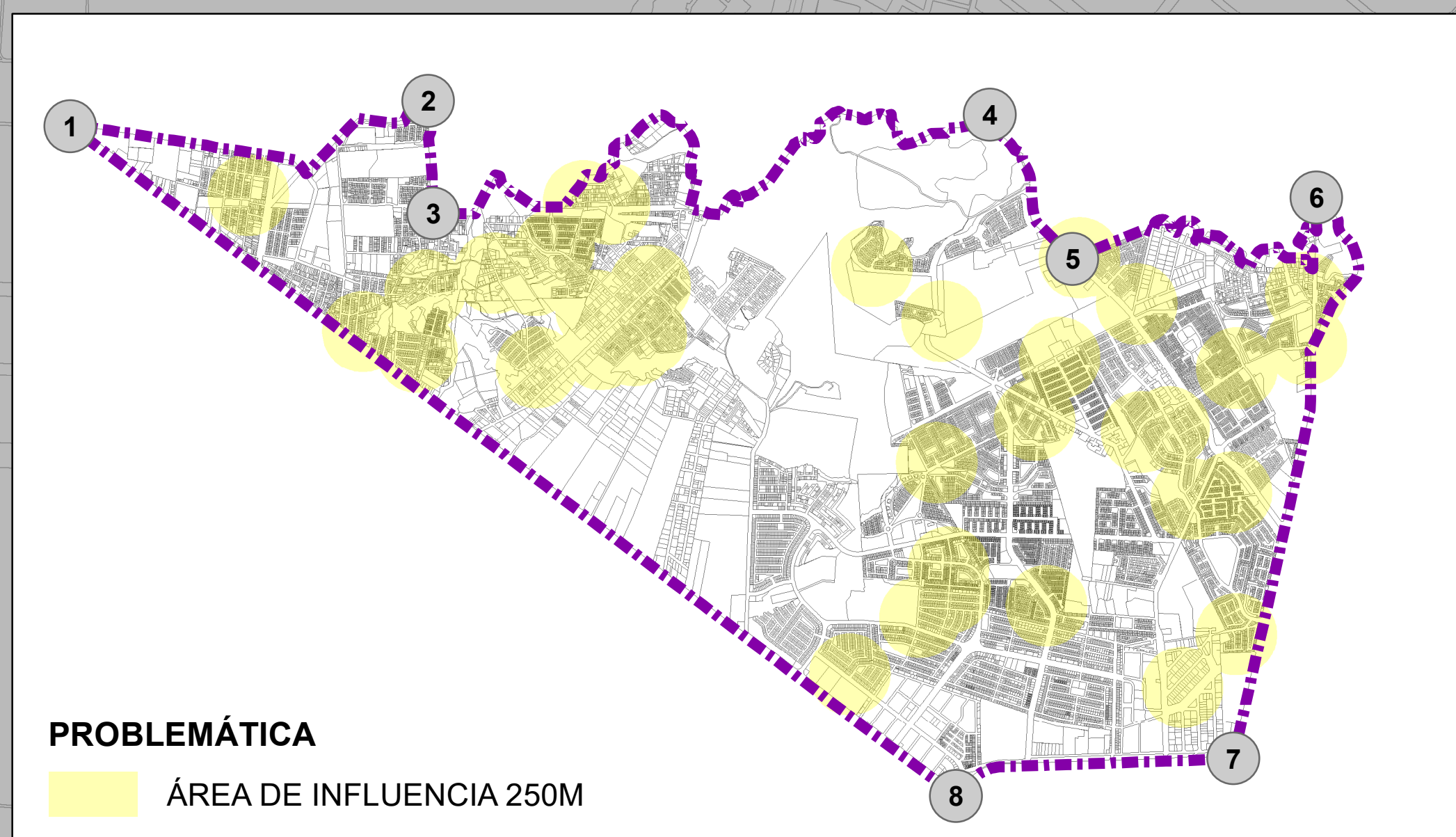
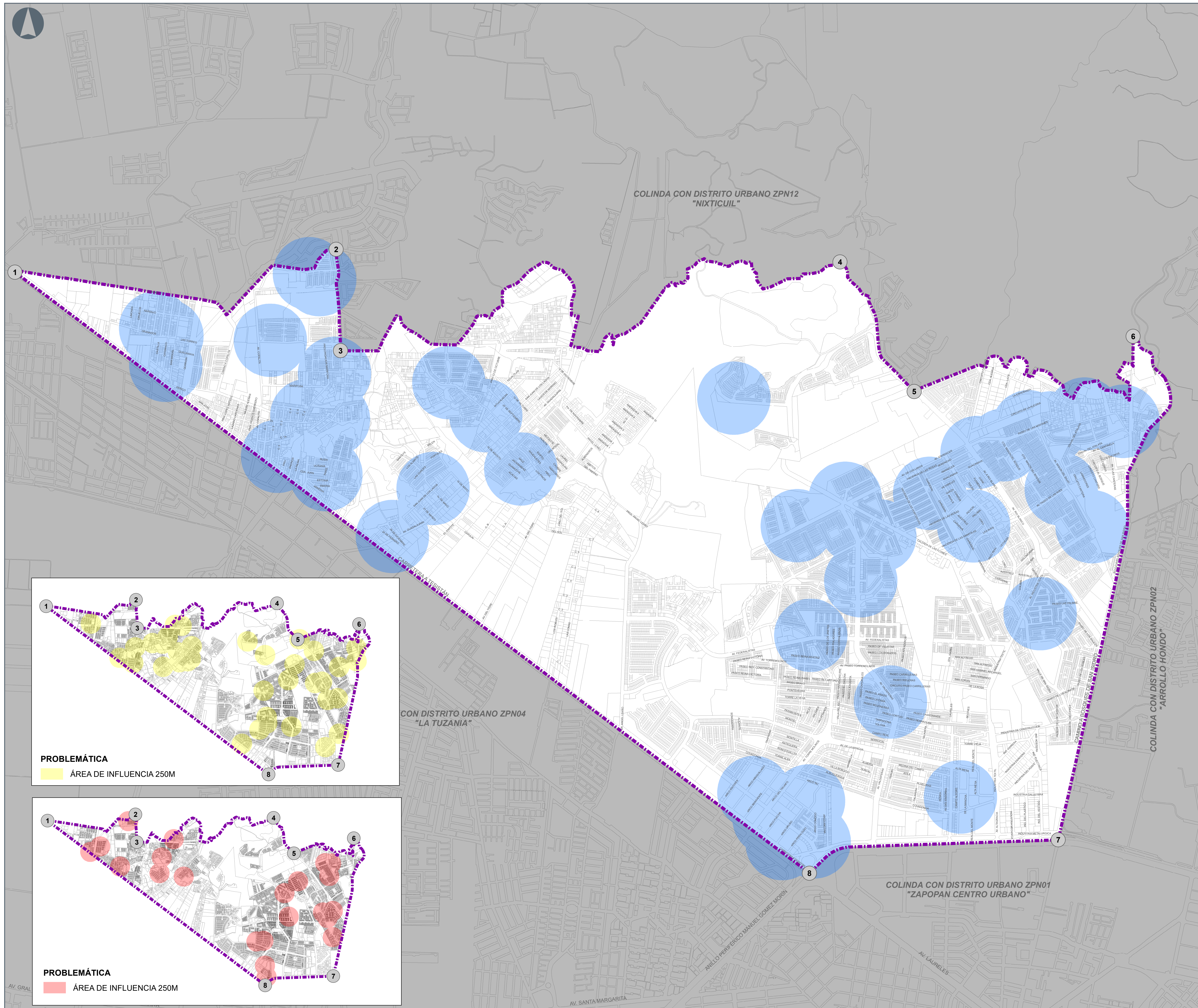

FECHA: 09 AGOSTO 2017  
FECHA DE APROBACIÓN: (DEL PLAN PARCIAL)  
GACETA: (NÚMERO DE GACETA)  
FUENTE:  
SISTEMA DE PROYECCIÓN GEOGRÁFICA: UTM WGS 84 ZONA 13N

ESCALA GRÁFICA ESCALA MÉTRICA 1:9,000

