

H. AYUNTAMIENTO CONSTITUCIONAL DE ZAPOPAN
2015 - 2018

LOS ROBLES - PLANO DE
MEDIO ECONÓMICO SOCIAL

D-12

SIMBOLOGÍA

- VÉRTICES
- LÍMITE DISTRITAL
SUPERFICIE DE DISTRITO
1706.2606 Has.
- LÍMITE DE COLONIA
- INDICE DE MARGINALIDAD**
- Grado**
- Alto
- Medio
- Bajo
- Muy Bajo
- Sin Clasificación

GRADO DE MARGINACIÓN	SUPERFICIE AGEB (HAS)	SUPERFICIE EN EL DISTRITO %
ALTO	10.32	0.54
MEDIO	280.5	14.61
BAJO	329.2	17.10
MUY BAJO	609.87	31.77
SIN CLASIFICACIÓN	25.03	1.30

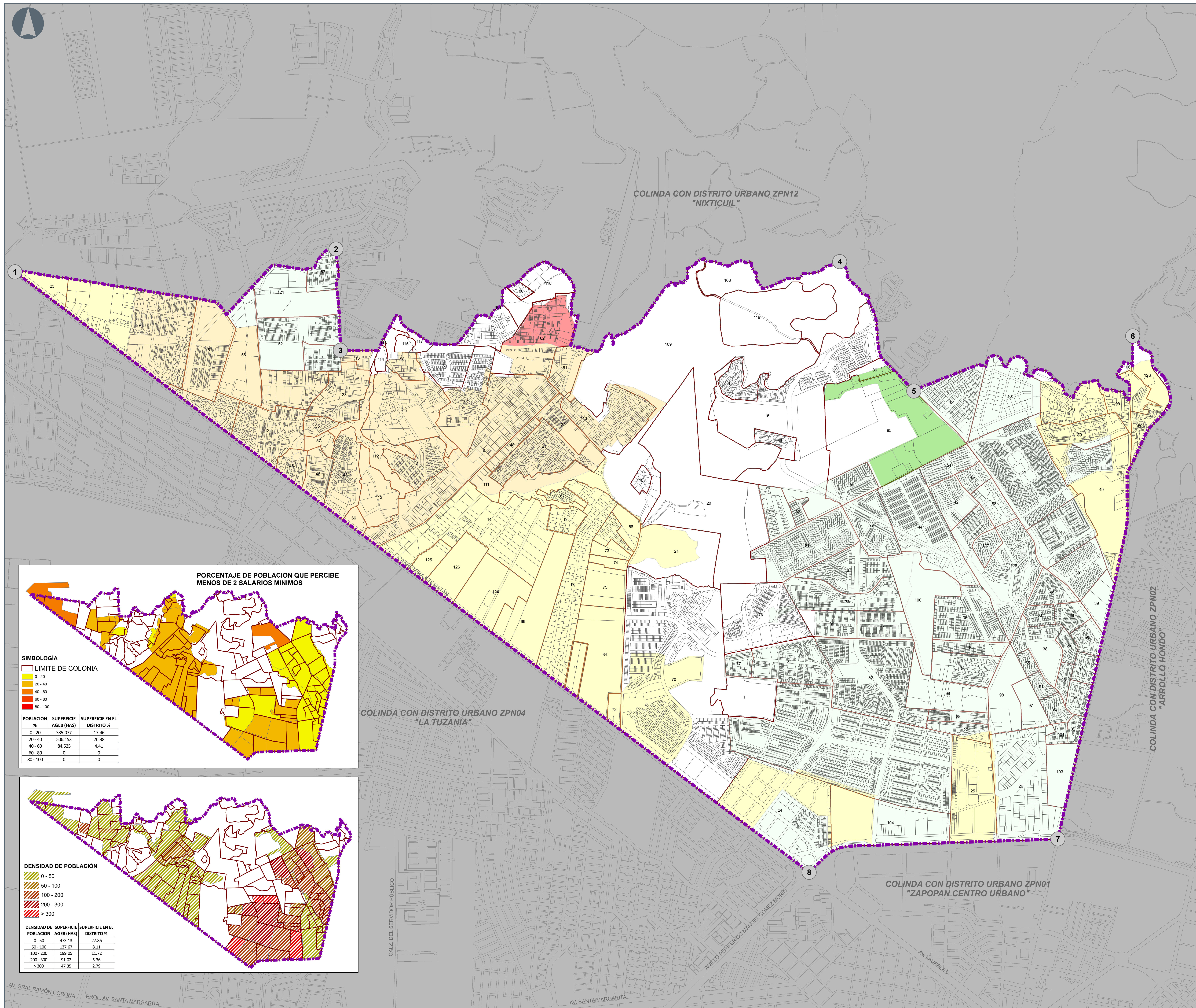

PORCENTAJE DE POBLACION QUE PERCIBE MENOS DE 2 SALARIOS MINIMOS

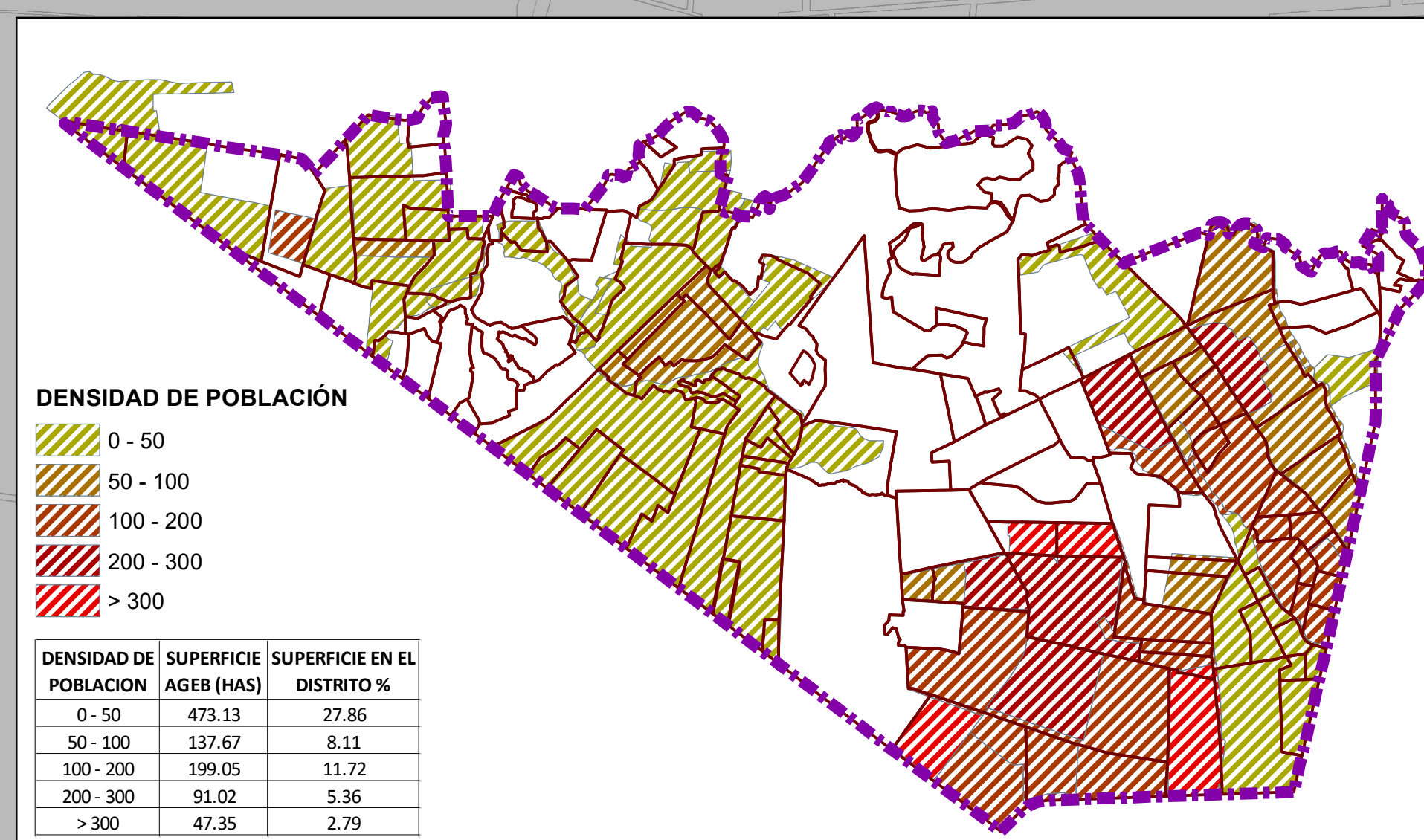
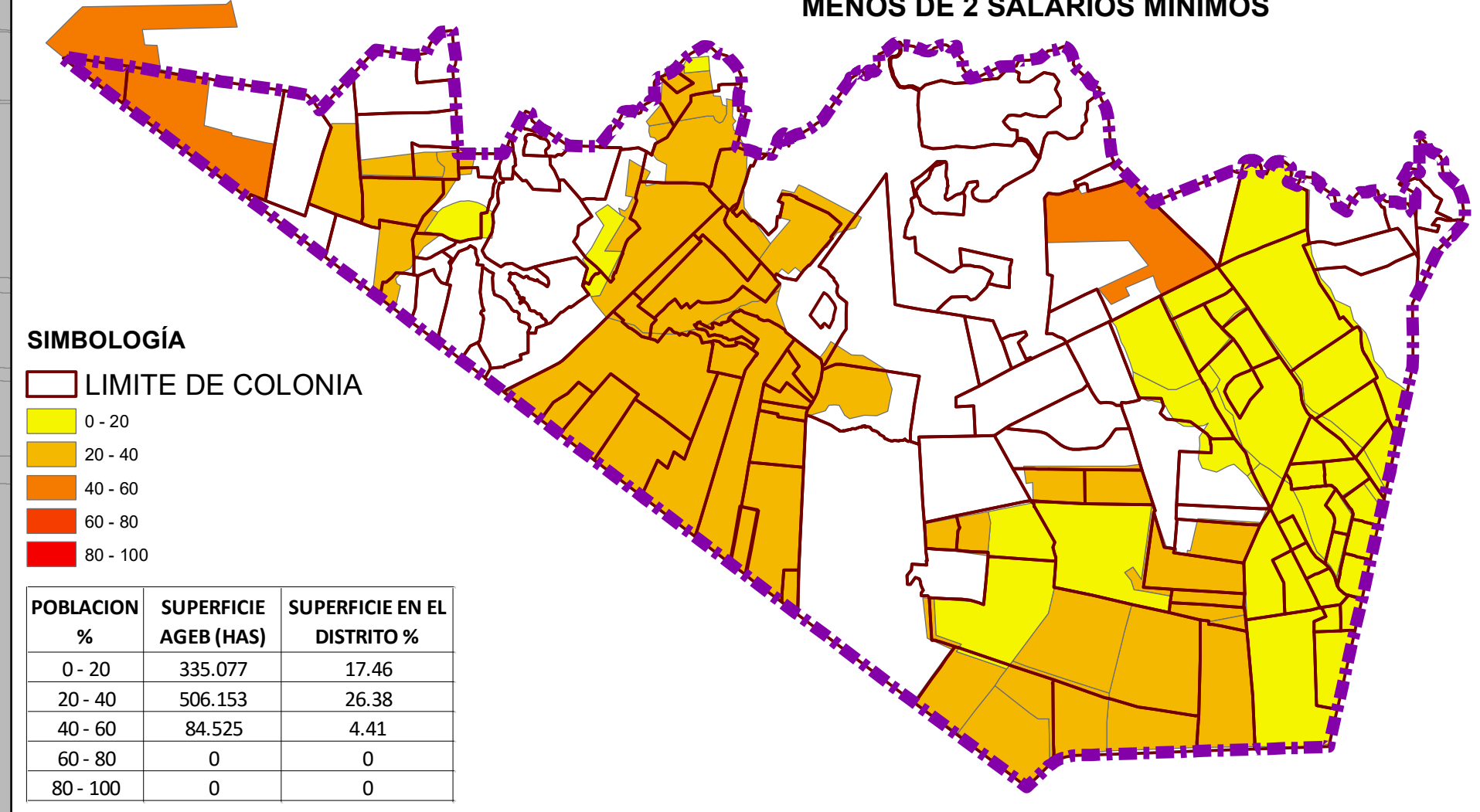

FECHA: 09 AGOSTO 2017
FECHA DE APROBACION: (DEL PLAN PARCIAL)
GACETA: (NÚMERO DE GACETA)
FUENTE: II CONTEO GENERAL DE POBLACION Y VIVIENDA, INEGI, 2005;
INDICE DE MARGINACION URBANA, COEPO, 2010;
SISTEMA DE PROYECCION GEOGRAFICA: UTM WGS 84 ZONA 13N

ESCALA GRÁFICA 0 110 220 440 880 METROS ESCALA MÉTRICA 1:9,000

