PLAN PARCIAL DE DESARROLLO URBANO ZPN-05

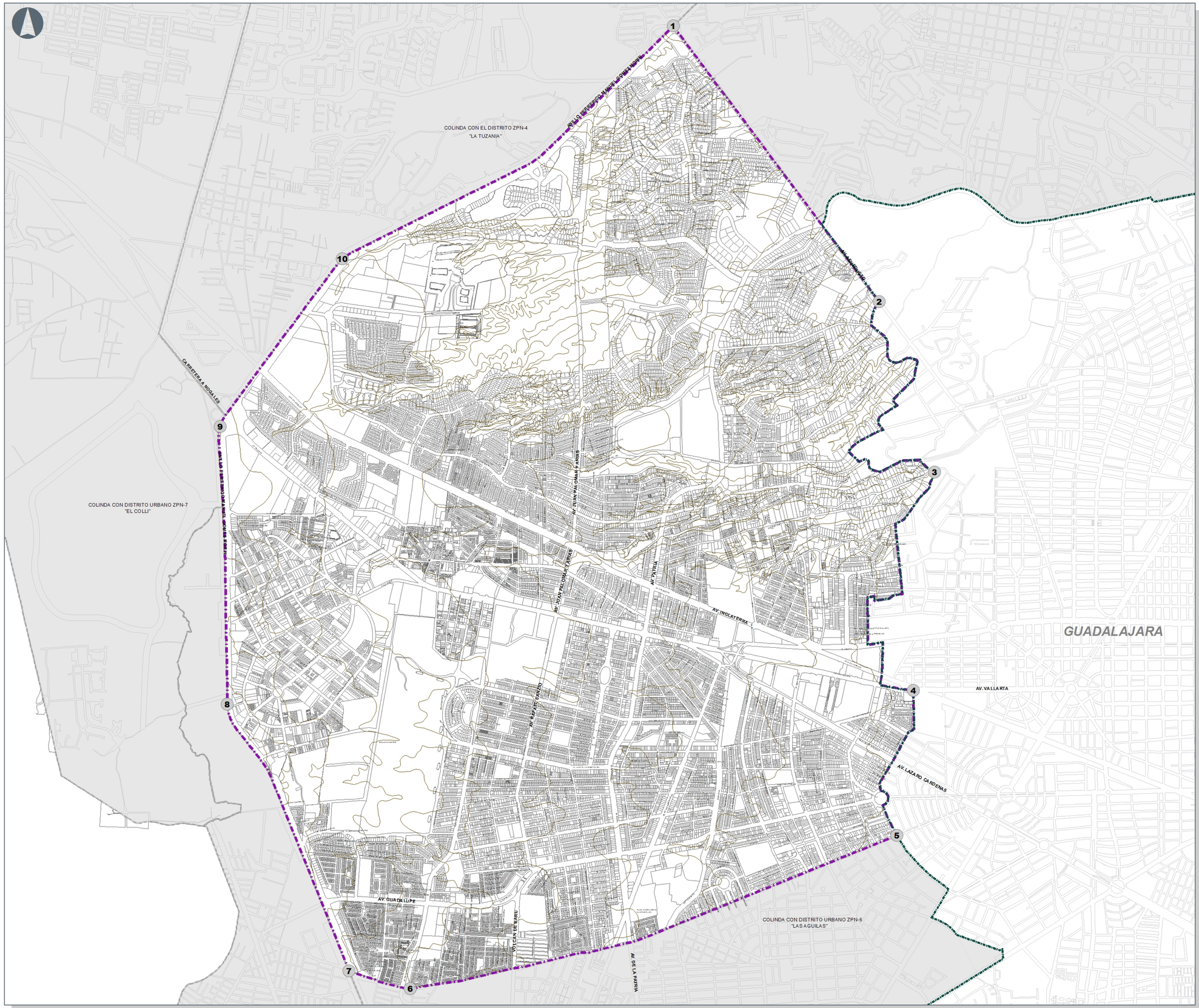

Gobierno de Zapopan

H. AYUNTAMIENTO CONSTITUCIONAL DE ZAPOPAN
2015 - 2018

" VALLARTA - PATRIA" - ÁREA DE APLICACIÓN	D-1

SIMBOLOGÍA

VÉRTICES

LÍMITE MUNICIPAL

LÍMITE DE DISTRITO

SUPERFICIE DISTRITO
3,350.1980 Has.

CUADRO DE CONSTRUCCIÓN

NO. VERTICE	X	Y
1	664646.2386	2292499.3644
2	666369.3709	2290193.8247
3	666837.3327	2288760.0029
4	666655.7936	2286938.6211
5	666517.7723	2285726.5249
6	662443.9934	2284443.2126
7	661933.6986	2284593.4726
8	660913.8656	2286825.3593
9	660853.8952	2289148.6515
10	661883.8539	2290556.4898

CURVAS DE NIVEL A CADA 10mts.

FUENTE:
TRAZA: CATASTRO DE ZAPOPAN Y DEPTO. DE PLANEACIÓN DE H. AYUNTAMIENTO DE ZAPOPAN.
IMAGINES SATELITALES
CURVAS DE NIVEL: PROGRAMA DE ORDENAMIENTO ECOLOGICO DEL TERRITORIO (POET)

FECHA: 15 DE MAYO DE 2017
FECHA DE APROBACIÓN: (DEL PLAN PARCIAL)
GACETA: (NÚMERO DE GACETA)

SISTEMA DE PROYECCIÓN GEOGRÁFICA: UTM WGS 84 ZONA 13N

ESCALA GRÁFICA
0 120 240 480 Metros

ESCALA METRICA
1:11.000

LOCALIZACIÓN MUNICIPIO DE ZAPOPAN

DISTRITO URBANO ZPN-05

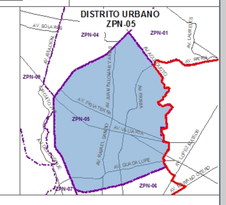

Ordenamiento del Territorio
Gestión Integral de la Ciudad