

H. AYUNTAMIENTO CONSTITUCIONAL DE ZAPOPAN
2015 - 2018

ZAPOPAN CENTRO URBANO - PLANO DE ESTRUCTURA URBANA D-03

SIMBOLOGÍA

- VERTICES
- ▭ LIMITE MUNICIPAL
- ▭ LIMITE DISTRITAL
SUPERFICIE DE DISTRITO
1,919.5749 Has.
- ESTRUCTURA URBANA**
- CB CENTRO BARRIAL
- SU SUBCENTRO URBANO
- CU CENTRO URBANO
- ▭ CENTRO URBANO
- ▭ CENTRO BARRIAL
- ▭ PP-PC (PROTECCIÓN AL PATRIMONIO CULTURAL)
- ▭ PP-PF (PROTECCIÓN A LA FISONOMÍA)
- ▭ PP-PH (PROTECCIÓN AL PATRIMONIO HISTÓRICO)
- ▭ CORREDORES ESTRUCTURALES
- RADIO DE INFLUENCIA**
- (CB) CENTRO BARRIAL
- (SU) SUBCENTRO URBANO
- TENENCIA DEL SUELO**
- ▭ PROPIEDAD ESTATAL
- ▭ PROPIEDAD EJIDAL
- ▭ PROPIEDAD MUNICIPAL

| TIPO DE PROPIEDAD | SUPERFICIE Has. | % EN DISTRITO |
|---------------------|-----------------|---------------|
| PROPIEDAD EJIDAL | 105.49 | 5.50 |
| PROPIEDAD MUNICIPAL | 147.88 | 7.71 |
| PROPIEDAD ESTATAL | 142.57 | 7.43 |

FECHA: 07 ABRIL 2017
FECHA DE APROBACIÓN: (DEL PLAN PARCIAL)
GACETA (NÚMERO DE GACETA)
FUENTE: INFORMACIÓN PROPIEDAD EJIDAL - REGISTRO AGRARIO NACIONAL
PROPIEDAD ESTATAL Y MUNICIPAL - DIRECCIÓN DE PATRIMONIO DEL GOBIERNO DEL ESTADO.
COLONIAS - DIRECCIÓN DE ORDENAMIENTO DEL TERRITORIO
SISTEMA DE PROYECCIÓN GEOGRÁFICA: UTM WGS 84 ZONA 13N

ESCALA GRÁFICA 0 120 240 480 Metros
ESCALA MÉTRICA 1:10,000

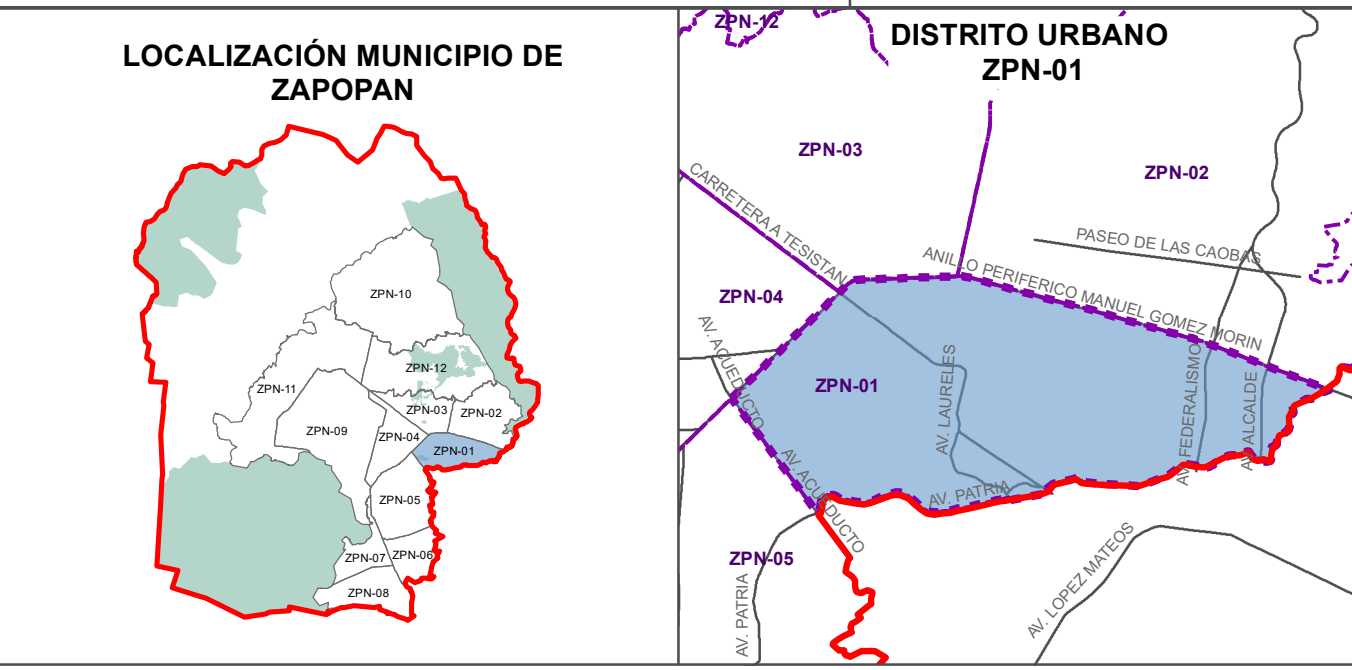

LISTADO DE COLONIAS

| | | | | | | | | | |
|----|------------------------------------|----|-----------------------------------|-----|--------------------------------|-----|---------------------------------|-----|-----------------------------------|
| 0 | Plaza Patria | 13 | Residencial Villa Palma | 26 | Loma, La | 39 | Carranza, Venustiano | 52 | Unidad Patria |
| 1 | Instituto de Ciencias | 14 | Coral Villa | 27 | Hogares del Batán | 40 | 27 de Septiembre | 53 | Lomas del Camino |
| 2 | Rinconada de Altamira | 15 | Atlas Colomos | 28 | Jardines del Batán | 41 | Santa Paula | 54 | Lomas del Infante |
| 3 | Jacarandas | 16 | Lomas del Bosque | 29 | Villa Atemajac, Condominio | 42 | Huerta, La | 55 | Real del Country |
| 4 | San Miguel de la Colina | 17 | Zotogrande | 30 | Lomas del Batán | 43 | Gusa, La | 56 | Lagos del Country |
| 5 | Altamira | 18 | Zotogrande | 31 | Rinconada de Batán | 44 | Colinas de Atemajac | 57 | San Jorge, Residencial |
| 6 | Rincon de los Colomos | 19 | Zotogrande | 32 | Batán, El | 45 | Atemajac, Villas de | 58 | San Jorge, Villas |
| 7 | Loma Blanca | 20 | Los Jales | 33 | Alcalde, Villas | 46 | Abadia | 59 | Patria Yves |
| 8 | Cañadas de San Fernando | 21 | Guadalajarita | 34 | Ritz, Condominio | 47 | Carrizal, El | 60 | Patria, Conjunto Residencial |
| 9 | Santa Fe | 22 | Bosque Colomos | 35 | González Ortega, Unidad | 48 | Federalismo, Condominio | 61 | Arrayanes, Los |
| 10 | Villas Colomos | 23 | San Nicolás de los Belenes, | 36 | Predio, Industrial | 49 | Atemajac del Valle | 62 | Patria Raquet |
| 11 | Villa Magna | 24 | Victor Hugo | 37 | Palma Real | 50 | Vallarta Country, Residencial | 63 | Patria Zoquipan |
| 12 | Guadalajarita | 25 | Paloma, Villas | 38 | Moreno, Pedro | 51 | Lomas de Atemajac | 64 | Zoquipan |
| N° | COLONIA | N° | COLONIA | N° | COLONIA | N° | COLONIA | N° | COLONIA |
| 65 | Seattle | 79 | Zapopan, Conjunto | 92 | Abetos, Los | 105 | República, Unidad 3a sección | 118 | Núcleo Universidad de Guadalajara |
| 66 | Fuentes, Las Conjunto Habitacional | 80 | Predio | 93 | Rodeo, El | 106 | República, Unidad 1a sección | 119 | Núcleo Universidad de Guadalajara |
| 67 | Ecología Colonia Seattle | 81 | Industrial Los Belenes | 94 | Prados de San Ignacio | 107 | Huerta, La | 120 | TEC MILENIO |
| 68 | Hoja Verde, La | 82 | Belenes, Villa de los | 95 | Jardines El Vigía | 108 | Lindavista | 121 | Constitución |
| 69 | Capullo, El | 83 | Industrial Belenes, Condominio | 96 | Paque Industrial Belenes Norte | 109 | Capullo Sur, El | 122 | Constitución |
| 70 | Cañada, La Villas de | 84 | Paraiso, El | 97 | Estatuto Jurídico FOVISSSTE | 110 | Haciendas Belenes, Conjunto | 123 | Colegio Interamericano |
| 71 | San Miguel de la Cañada | 85 | San Ignacio, Villas | 98 | Predio DIF | 111 | Zapopan, Conjunto | 124 | Palmita, La |
| 72 | Predio, Hospital San Juan de Dios | 86 | Zoquipan, 2a sección | 99 | San José del Bajío | 112 | Zapopan, Centro Histórico | 125 | Palmita, La |
| 73 | Predio, Colegio Victoria | 87 | Núcleo Universidad de Guadalajara | 100 | San Isidro Ejidal | 113 | Unidad Habitacional UAG | 126 | Rinconada Atemajac |
| 74 | Maestros, De los | 88 | Laureles, Conjunto | 101 | Arboledas, Unidad INFONAVIT | 114 | San Juan Diego | 127 | Loma, La |
| 75 | Rinconada Seattle | 89 | San Gilberto | 102 | Santa Margarita, 1a sección | 115 | Unidad Habitacional Autónoma de | 128 | Batán, El |
| 76 | Aurora, La | 90 | Aves del Paraiso | 103 | San Francisco | 116 | San Francisco | | |
| 77 | Constituyentes | 91 | Azalea, La Rinconada | 104 | República, Unidad 2a sección | 117 | Zona Industrial Laureles | | |

EJIDOS

| ID | NOMBRE EJIDO | AREA M ² |
|-------------|--------------|---------------------|
| 0 | ZAPOPAN | 543,374.17 |
| 1 | LOS GUAYABOS | 180,339.51 |
| 2 | ZAPOPAN | 122,496.31 |
| 3 | LOS BELENES | 923.96 |
| 4 | ZAPOPAN | 133,921.33 |
| 5 | ZAPOPAN | 69,818.55 |
| SUP. TOTAL: | | 1,054,873.83 |