

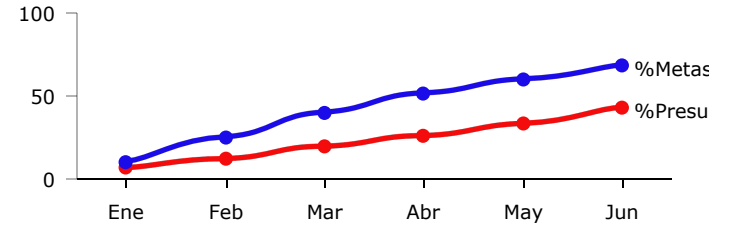

PRESUPUESTO BASADO EN RESULTADOS(PBR)-SEGUIMIENTO A - JUNIO 2018- H.AYUNTAMIENTO CONSTITUCIONAL DE ZAPOPAN

PROGRAMA PRESUPUESTARIO	INSPECCIÓN DE LUGARES QUE REQUIEREN LICENCIA O PERMISO
EJE	Articulación de redes territoriales y productivas
OBJETIVO DE DESARROLLO	ODZ 10 Potenciar las capacidades productivas de base local para fomentar el empleo y el trabajo decente para todas y todos.
DEPENDENCIA RESPONSABLE	COORDINACION GENERAL DE ADMINISTRACION E INNOVACION GUBERNAMENTAL
BENEFICIARIOS	Sector Público Municipal
PROPÓSITO	LOS GOBERNADOS DEL MUNICIPIO RECIBEN CERTEZA JURÍDICA DEL DESARROLLO DE ACTIVIDADES QUE REQUIERAN LICENCIA O PERMISO MEDIANTE LA INSPECCIÓN DE AUTORIDADES MUNICIPALES
PRESUPUESTO ANUAL	\$ 70,671,764.94
PRESUPUESTO EJERCIDO	\$ 30,196,693.56

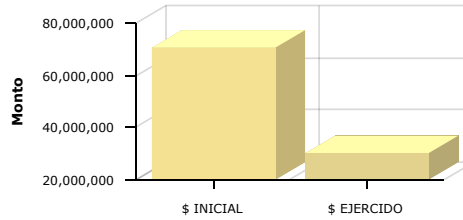

	Enero	Febrero	Marzo	Abril	Mayo	Junio	Julio	Agosto	Septiembre	Octubre	Noviembre	Diciembre
% Avance presupuestal	6.01%	12.03%	19.34%	25.70%	33.25%	42.73%	0.00%	0.00%	0.00%	0.00%	0.00%	0.00%
% Avance metas	10.09%	24.76%	39.82%	51.30%	59.67%	67.92%	0.00%	0.00%	0.00%	0.00%	0.00%	0.00%

AREAS PARTICIPANTES		PTO. INICIAL	PTO. EJERCIDO	% PTO EJERCIDO
	DIRECCION DE INSPECCION Y VIGILANCIA	\$ 7,640,000.00	\$ 957,592.03	12.53 %
	DIRECCION DE RECURSOS HUMANOS	\$ 63,031,764.94	\$ 29,239,101.52	46.39 %

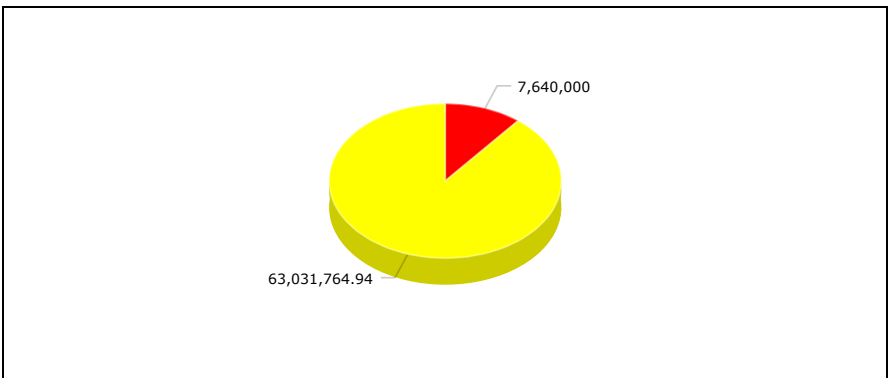
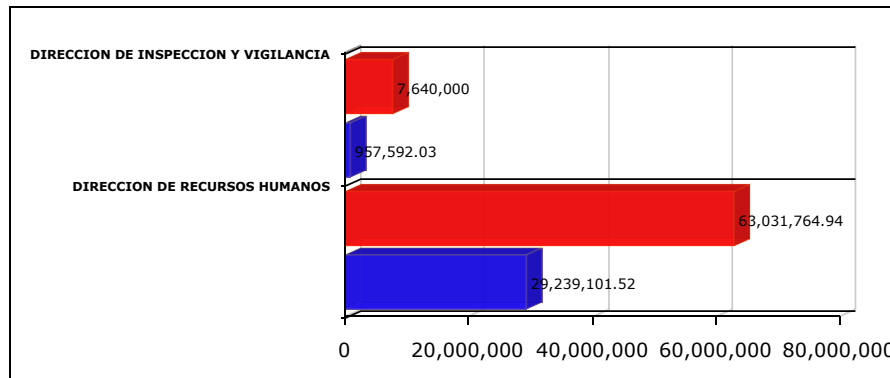

**MATRIZ DE INDICADORES -PBR
INSPECCIÓN DE LUGARES QUE REQUIEREN LICENCIA O PERMISO**



NIVEL	RESUMEN NARRATIVO	DENOMINACION INDICADOR	DEFINICION INDICADOR	SENTIDO DEL INDICADOR	MEDIO VERIFICACION	TIPO	DIMENSION	UNIDAD MEDIDA	FORMULA
PROPOSITO	LOS GOBERNADOS DEL MUNICIPIO RECIBEN CERTEZA JURÍDICA DEL DESARROLLO DE ACTIVIDADES QUE REQUIERAN LICENCIA O PERMISO MEDIANTE LA INSPECCIÓN DE AUTORIDADES MUNICIPALES	PORCENTAJE DE INSPECCIONES PRACTICADAS	ESTE INDICADOR MUESTRA DEL TOTAL DE INSPECCIONES PROGRAMADAS, QUE PORCENTAJE SE CUMPLE	ASCENDENTE	COORDINACIÓN GENERAL DE ADMINISTRACIÓN	ESTRATÉGICO	EFICACIA	PORCENTAJE	A/B*100
CI	INSPECCIÓN DE ACTIVIDADES QUE REQUIEREN LICENCIA O PERMISO REALIZADOS	PORCENTAJE DE INSPECCIONES PRACTICADAS	ESTE INDICADOR MUESTRA DEL TOTAL DE INSPECCIONES PROGRAMADAS, QUE PORCENTAJE SE CUMPLE	ASCENDENTE	COORDINACIÓN GENERAL DE ADMINISTRACIÓN	ESTRATÉGICO	EFICACIA	PORCENTAJE	A/B*100
	BIEN/SERVICIO	UNIDAD MEDIDA	META ANUAL	AVANCE	%AVANCE	PRESUPUESTO ANUAL	EJERCIDO	%EJERCIDO	
	Inspección al área de Comercio	Inspecciones Realizadas	4,450.67	1,494.00	33.57 %	21,646,203.31	9,030,469.59	41.72 %	
	Inspección de Acciones Urbanísticas y Edificación en el Municipio de Zapopan	Inspecciones Realizadas	3,399.96	3,898.00	114.65 %	14,081,737.71	6,287,932.46	44.65 %	
	Inspección de Horarios Especiales	Inspecciones Realizadas	3,900.00	2,874.00	73.69 %	9,093,699.54	3,845,803.60	42.29 %	
	Inspección Técnica en materia de rastro, industria, ecología y anuncios	Inspecciones Realizadas	10,400.04	6,779.00	65.18 %	25,850,124.39	11,032,487.90	42.68 %	