

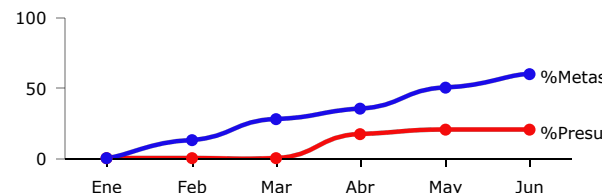

PRESUPUESTO BASADO EN RESULTADOS(PBR)-SEGUIMIENTO A - JUNIO 2018- H.AYUNTAMIENTO CONSTITUCIONAL DE ZAPOPAN

PROGRAMA PRESUPUESTARIO	EMPRENDEDORES
EJE	Articulación de redes territoriales y productivas
OBJETIVO DE DESARROLLO	ODZ 9 Consolidar una política de desarrollo incluyente con perspectiva regional, basada en las vocaciones y potencialidades locales, a partir del desarrollo de infraestructura productiva, la integración de redes y el fomento a la innovación.
DEPENDENCIA RESPONSABLE	COORDINACION GENERAL DE DESARROLLO ECONOMICO Y COMBATE A LA DESIGUALDAD
BENEFICIARIOS	Ciudadanos
PROPÓSITO	CIUDADANOS EMPRENDEDORES, EMPRESARIOS FORMALES, PYMES Y /O SECTOR PRIMARIO CREAN OPORTUNIDADES PARA QUE EXISTA UN EQUILIBRIO EN LA OFERTA Y DEMANDA DE LA POLÍTICA ECONÓMICA (EMPRESARIAL) Y DE LA POLÍTICA SOCIAL.
PRESUPUESTO ANUAL	\$ 41,520,094.94
PRESUPUESTO EJERCIDO	\$ 8,379,019.03

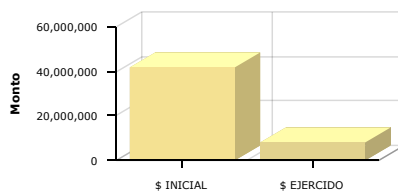

	Enero	Febrero	Marzo	Abril	Mayo	Junio	Julio	Agosto	Septiembre	Octubre	Noviembre	Diciembre
% Avance presupuestal	0.03%	0.06%	0.24%	17.47%	20.13%	20.18%	0.00%	0.00%	0.00%	0.00%	0.00%	0.00%
% Avance metas	0.01%	13.25%	27.32%	34.58%	49.77%	59.85%	0.00%	0.00%	0.00%	0.00%	0.00%	0.00%

AREAS PARTICIPANTES		PTO. INICIAL	PTO. EJERCIDO	% PTO EJERCIDO
		COORDINACION GENERAL DE DESARROLLO ECONOMICO Y COMBATE A LA DESIGUALDAD	\$ 1,568,105.44	\$ 580,000.05
	DIRECCION DE DESARROLLO AGROPECUARIO	\$ 23,785,512.55	\$ 14,166.66	0.06 %
	DIRECCION DE PADRON Y LICENCIAS	\$ 1,500,285.02	\$ 1,138,043.27	75.86 %
	DIRECCION DE PROGRAMAS SOCIALES MUNICIPALES	\$ 0.00	\$ 0.00	0.00 %
	DIRECCION DE PROMOCION ECONOMICA	\$ 14,540,039.99	\$ 6,562,847.12	45.14 %
	DIRECCION DE RECURSOS HUMANOS	\$ 126,151.95	\$ 83,961.93	66.56 %

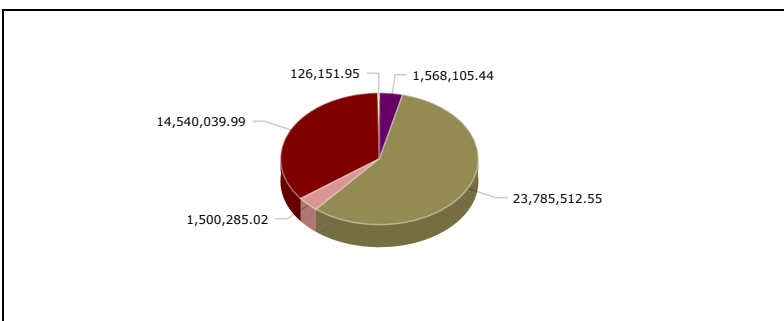
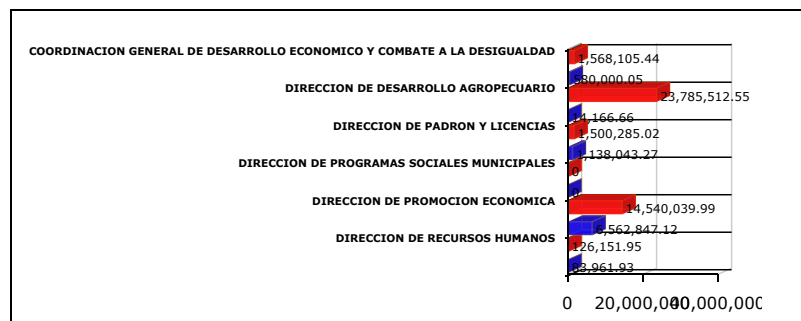

**MATRIZ DE INDICADORES -PBR
EMPRENDEDORES**



NIVEL	RESUMEN NARRATIVO	DENOMINACION INDICADOR	DEFINICION INDICADOR	SENTIDO DEL INDICADOR	MEDIO VERIFICACION	TIPO	DIMENSION	UNIDAD MEDIDA	FORMULA
PROPOSITO	CIUDADANOS EMPRENDEDORES, EMPRESARIOS FORMALES, PyMES Y/O SECTOR PRIMARIO CREAM OPORTUNIDADES PARA QUE EXISTA UN EQUILIBRIO EN LA OFERTA Y DEMANDA DE LA POLÍTICA ECONÓMICA (EMPRESARIAL) Y DE LA POLÍTICA SOCIAL.	PORCENTAJE DE PERSONAS BENEFICIADAS	MIDE EL INCREMENTO PORCENTUAL DE LAS PERSONAS QUE SON BENEFICIADAS POR EL PROGRAMA	ASCENDENTE	DIRECCIÓN DE FOMENTO AL EMPLEO Y EMPRENDEDURISMO, AGENCIA DE PROMOCIÓN A LA INVERSIÓN, DIRECCIÓN DE COMPETITIVIDAD MUNICIPAL, DIRECCIÓN DE PADRÓN Y LICENCIAS Y DIRECCIÓN DE DESARROLLO AGROPECUARIO.	ESTRATÉGICO	EFICACIA	PORCENTAJE	A/B*100
C1	FINANCIAMIENTO A PERSONAS, EMPRESARIOS, EMPRESAS FORMALES, PyMES, EMPRENDEDORES Y SECTOR PRIMARIO OTORGADOS	PROMEDIO DE BENEFICIADOS	MIDE EL PROMEDIO DE BENEFICIARIOS QUE RECIBEN LOS DISTINTOS APOYOS QUE PUEDEN ACCEDER	ASCENDENTE	DIRECCIÓN DE FOMENTO AL EMPLEO Y EMPRENDEDURISMO, AGENCIA DE PROMOCIÓN A LA INVERSIÓN, Y DIRECCIÓN DE DESARROLLO AGROPECUARIO.	ESTRATÉGICO	EFICIENCIA	PROMEDIO	A/B
	BIEN/SERVICIO	UNIDAD MEDIDA	META ANUAL	AVANCE	%AVANCE	PRESUPUESTO ANUAL	EJERCIDO	%EJERCIDO	
	Financiamiento a emprendedores y empresarios	Expedientes de Crédito	48.00	104.00	216.67 %	22,890.24	10,128.94	44.25 %	
	Programa HECHO EN ZAPOPAN	no. De generaciones	1.00	1.00	100.00 %	5,116.61	2,264.10	44.25 %	
C2	CAPACITACIÓN A PERSONAS, EMPRESARIOS, EMPRESAS FORMALES, PyMES, EMPRENDEDORES Y SECTOR PRIMARIO REALIZADAS	PROMEDIO DE CAPACITACIONES REALIZADAS	MIDE EL PROMEDIO DE CAPACITACIONES OTORGADAS A LOS DIFERENTES AGENTES ECONÓMICOS QUE EL MUNICIPIO PREPARA PARA ELLOS	ASCENDENTE	DIRECCIÓN DE FOMENTO AL EMPLEO Y EMPRENDEDURISMO, AGENCIA DE PROMOCIÓN A LA INVERSIÓN, Y DIRECCIÓN DE DESARROLLO AGROPECUARIO.	ESTRATÉGICO	EFICIENCIA	PROMEDIO	A/B
	BIEN/SERVICIO	UNIDAD MEDIDA	META ANUAL	AVANCE	%AVANCE	PRESUPUESTO ANUAL	EJERCIDO	%EJERCIDO	
	Asesoría técnica para la producción agrícola	Asesorías	33.00	11.00	33.33 %	10,390.81	4,597.94	44.25 %	
	Capacitación para mujeres empresarias (TIME)	Asistentes	850.00	1,418.00	166.82 %	298,653.59	12,679.23	4.25 %	
	Vinculación de Emprendedores	Proyectos Vinculados	1.00	1.00	100.00 %	11,852.57	5,244.77	44.25 %	
	Capacitación de Huertos Urbanos	Capacitaciones	4.00	9.00	225.00 %	380.24	168.32	44.27 %	
	Capacitación y acceso a la tecnología para fomentar el emprendimiento en niños y niñas zapopanas	número de generaciones	2.00	2.00	100.00 %	5,523.36	2,444.07	44.25 %	
C3	FERIAS, CONGRESOS Y EVENTOS DE FOMENTO Y PROMOCIÓN AL EMPLEO,	PROMEDIO DE EVENTOS CALENDARIZADOS	IDENTIFICAR Y MEDIR EL PROMEDIO DE EVENTOS DIRIGIDO AL	ASCENDENTE	DIRECCIÓN DE FOMENTO AL EMPLEO Y EMPRENDEDURISMO,	ESTRATÉGICO	EFICIENCIA	PROMEDIO	A/B

EMPREDURISMO Y LA INVERSIÓN REALIZADAS		SECTOR PRODUCTIVO DEL MUNICIPIO			AGENCIA DE PROMOCIÓN A LA INVERSIÓN, Y DIRECCIÓN DE DESARROLLO AGROPECUARIO.				
BIEN/SERVICIO	UNIDAD MEDIDA	META ANUAL	AVANCE	%AVANCE	PRESUPUESTO ANUAL	EJERCIDO	%EJERCIDO		
Caravana de empleo	Evento realizado	6.00	4.00	66.67 %	79,439.07	16,124.28	20.30 %		
Análisis de oportunidades de negocio en territorio nacional e internacional	Diagnostico	60.00	69.00	115.00 %	40,721.16	5,160.26	12.67 %		
Participación en Ferias Agrícolas	Beneficiarios	1.00	1.00	100.00 %	105,721.16	2,531.64	2.39 %		
C4	VÍNCULO DE COOPERACIÓN INTERNACIONAL REALIZADOS	PROMEDIO DE VISITAS	MIDE EL PROMEDIO DE VISITAS AL EXTERIOR CON LA FINALIDAD DE TRAER INVERSIÓN PRODUCTIVA AL MUNICIPIO	ASCENDENTE	DIRECCIÓN DE RELACIONES INTERNACIONALES	ESTRATÉGICO	EFICIENCIA	PROMEDIO	A/B
BIEN/SERVICIO	UNIDAD MEDIDA	META ANUAL	AVANCE	%AVANCE	PRESUPUESTO ANUAL	EJERCIDO	%EJERCIDO		
Vinculación con Mercados Internacionales	Acciones	1.00	2.00	200.00 %	11,213.53	4,961.98	44.25 %		
Redes Internacionales y vinculo con Organismos Internacionales y ONG'S	Acciones	1.00	0.00	0.00 %	64,658.35	6,486.31	10.03 %		
C5	APOYOS AL SECTOR PRIMARIO ENTREGADOS	PROMEDIO DE APOYOS ENTREGADOS AL SECTOR PRIMARIO	MIDE EL PROMEDIO DE BENEFICIARIOS DEL CAMPO QUE RECIBEN APOYO DEL MUNICIPIO PARA LA PRODUCCIÓN AGRÍCOLA Y GANADERA	ASCENDENTE	DIRECCIÓN DE DESARROLLO AGROPECUARIO	ESTRATÉGICO	EFICIENCIA	PROMEDIO	A/B
BIEN/SERVICIO	UNIDAD MEDIDA	META ANUAL	AVANCE	%AVANCE	PRESUPUESTO ANUAL	EJERCIDO	%EJERCIDO		
Centro de compostaje municipal	Gestiones	1.00	0.00	0.00 %	32,050.51	907.33	2.83 %		
Promoción de las alternativas de comercialización agrícola	Boletín	48.00	21.00	43.75 %	15,570.39	252.38	1.62 %		
Ventanilla Municipal para la credencialización agroalimentaria	Expedientes	15.00	0.00	0.00 %	6,996.84	3,096.09	44.25 %		
Foros para el fortalecimiento de la productividad rural	Oficios y Convocatoria	1.00	0.00	0.00 %	16,434.09	7,272.07	44.25 %		
Apoyo a la productividad rural	Expedientes	1,200.00	400.00	33.33 %	11,805,745.70	36,422.89	0.31 %		
Conservación de suelo y agua	Oficios, visitas a campo	3.00	0.00	0.00 %	26,472.72	11,714.17	44.25 %		
Rehabilitación de caminos sacacosechas y vecinales	Oficios de Solicitud	24.00	52.00	216.67 %	218,862.59	91,536.78	41.82 %		
Inventario de animales de traspasío en las zonas periurbanas y rural	Encuestas	50.00	23.00	46.00 %	42,374.41	14,723.95	34.75 %		
Pruebas para la detección de enfermedades en ganado (Tuberculosis y Brucelosis)	Dictamen	98.00	42.00	42.86 %	14,470.08	6,403.05	44.25 %		
Diagnóstico agropecuario y forestal de Zapopan	Documento	1.00	0.00	0.00 %	2,083,039.74	2,444.07	0.12 %		
Diseño de alternativas para el retiro de los productores agropecuarios del Municipio de Zapopan	Estudio	1.00	0.00	0.00 %	5,116.61	2,264.10	44.25 %		
C6	COMERCIOS EN REGLA TRABAJANDO	PROMEDIO DE LICENCIAS Y PERMISOS EMITIDOS	MEDIR QUE TODO EL COMERCIO FORMAL INSTALADO EN EL MUNICIPIO CUENTE CON LICENCIA PARA QUE TRABAJE DENTRO DE LAS NORMAS INHERENTES AL SECTOR	ASCENDENTE	DIRECCIÓN DE COMPETITIVIDAD MUNICIPAL Y DIRECCIÓN DE PADRÓN Y LICENCIAS	ESTRATÉGICO	EFICIENCIA	PROMEDIO	A/B
BIEN/SERVICIO	UNIDAD MEDIDA	META ANUAL	AVANCE	%AVANCE	PRESUPUESTO ANUAL	EJERCIDO	%EJERCIDO		
Licencias de Comercio Tipo A	Formato	1,700.00	842.00	49.53 %	531,046.91	130,186.58	24.52 %		

	Licencias de Comercio Tipo B, C y D	Formato	2,800.00	1,093.00	39.04 %	259,877.52	114,995.92	44.25 %		
	Trámite de Traspaso	Formato	1,150.00	494.00	42.96 %	14,706.08	6,507.46	44.25 %		
	Trámite de Ampliación de Medidas	Formato	250.00	143.00	57.20 %	22,187.72	9,818.06	44.25 %		
	Trámite de Anexo	Formato	850.00	678.00	79.76 %	35,633.18	15,767.71	44.25 %		
	Trámite de Cambio De Giro o Anuncio	Formato	350.00	170.00	48.57 %	13,166.44	5,826.19	44.25 %		
	Trámite de Modificación	Formato	600.00	230.00	38.33 %	13,050.31	5,774.75	44.25 %		
	Trámite de Reposición	Formato	70.00	17.00	24.29 %	12,829.86	5,677.19	44.25 %		
	Baja por Titular y Baja por Presidencia para todo tipo de Licencia	Formato	3,550.00	1,638.00	46.14 %	12,652.10	5,598.55	44.25 %		
	Permiso para Eventos y Espectáculos	Formato	2,900.00	1,086.00	37.45 %	47,447.31	20,995.46	44.25 %		
	Permiso para Horas Extras, Islas, Actividades Extractivas, Valet Parking.	Formato	8,500.00	3,817.00	44.91 %	17,057.28	7,547.89	44.25 %		
	Permisos para anuncios	Formato	3,500.00	1,067.00	30.49 %	1,124,485.95	1,076,553.94	95.74 %		
	Permisos Provisionales en Autorización de Licencia	Formato	5,300.00	2,934.00	55.36 %	33,885.71	14,994.43	44.25 %		
	Permiso nuevo y refrendo, para el Comercio en Espacios Abiertos, Públicos o Privados	Formato	9,500.00	9,657.00	101.65 %	201,729.71	89,265.46	44.25 %		
C7	APOYO OTORGADO A EMPRESAS CON POTENCIAL EXPORTADOR	PORCENTAJE DE EMPRESAS APOYADAS	ESTE INDICADOR MUESTRA DEL TOTAL DE EMPRESAS CON POTENCIAL EXPORTADOR IDENTIFICADAS, QUE PORCENTAJE SON APOYADAS		ASCENDENTE	COORDINACIÓN DE DESARROLLO ECONÓMICO Y COMBATE A LA DESIGUALDAD	ESTRATÉGICO	EFICACIA	PORCENTAJE	A/B*100
	BIEN/SERVICIO	UNIDAD MEDIDA	META ANUAL	AVANCE	%AVANCE	PRESUPUESTO ANUAL	EJERCIDO	%EJERCIDO		
	Vinculación con las instituciones de apoyo al Comercio Exterior	Solicitudes	40.00	13.00	32.50 %	7,191.28	3,182.13	44.25 %		