

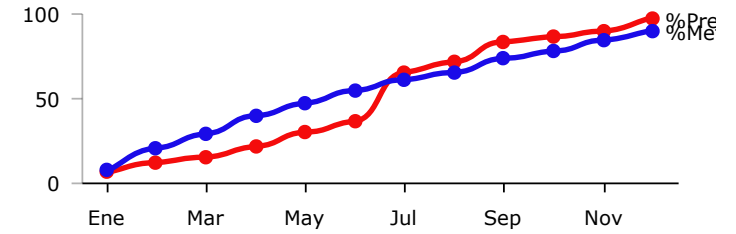

|                                |  |
|--------------------------------|--|
| <b>PROGRAMA PRESUPUESTARIO</b> | <b>CULTURA DE PROTECCIÓN CIVIL</b>   |
| <b>EJE</b>                     | <b>Un Gobierno para la ciudadanía</b>  |
| <b>OBJETIVO DE DESARROLLO</b>  | <b>ODZ 17 Democratizar las instituciones de gobierno y fomentar plataformas de gestión colaborativa para beneficio de la ciudadanía.</b> |
| <b>DEPENDENCIA RESPONSABLE</b> | <b>SECRETARIA DEL AYUNTAMIENTO</b>   |
| <b>BENEFICIARIOS</b>           | <b>Ciudadanos</b>  |
| <b>PROPÓSITO</b>               | <b>LA SOCIEDAD ZAPOPANA ESTÁ MEJOR PREPARADA PARA PREVENIR Y AFRONTAR LOS EFECTOS DE UN SINIESTRO O DESASTRE</b>                         |
| <b>PRESUPUESTO ANUAL</b>       | <b>\$ 220,473,373.48</b>   |
| <b>PRESUPUESTO EJERCIDO</b>    | <b>\$ 214,581,047.63</b>   |

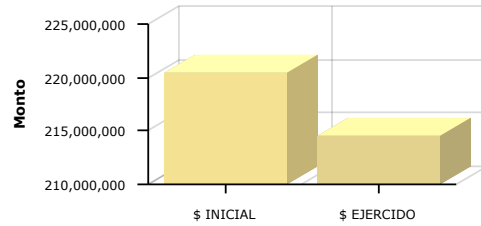

|                              | Enero | Febrero | Marzo  | Abril  | Mayo   | Junio  | Julio  | Agosto | Septiembre | Octubre | Noviembre | Diciembre |
|------------------------------|-------|---------|--------|--------|--------|--------|--------|--------|------------|---------|-----------|-----------|
| <b>% Avance presupuestal</b> | 5.94% | 11.90%  | 15.09% | 21.29% | 29.29% | 36.41% | 65.37% | 71.26% | 83.46%     | 85.72%  | 89.48%    | 97.33%    |
| <b>% Avance metas</b>        | 7.38% | 20.51%  | 29.10% | 39.87% | 46.65% | 54.57% | 60.80% | 65.33% | 73.08%     | 77.56%  | 84.16%    | 89.72%    |

| AREAS PARTICIPANTES |  | PTO. INICIAL      | PTO. EJERCIDO     | % PTO EJERCIDO |
|---------------------|--|-------------------|-------------------|----------------|
|                     | DIRECCION DE PROTECCION CIVIL Y BOMBEROS | \$ 114,257,874.81 | \$ 109,177,862.09 | 95.55 %        |
|                     | DIRECCION DE RECURSOS HUMANOS            | \$ 106,215,446.66 | \$ 105,403,133.53 | 99.24 %        |

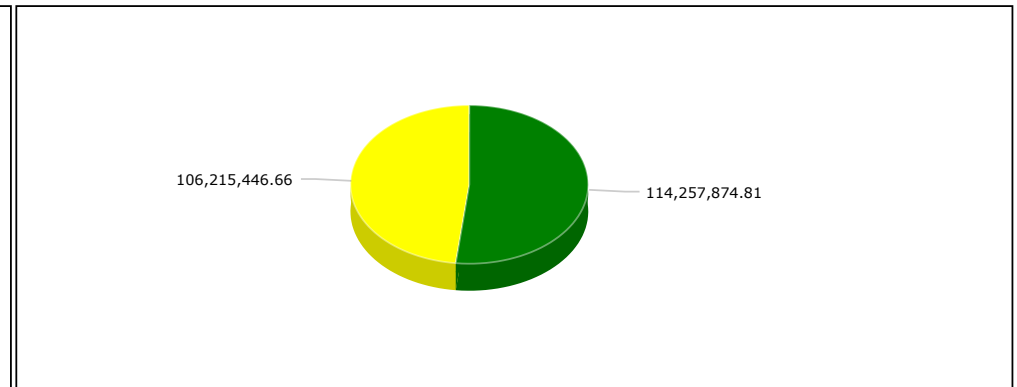
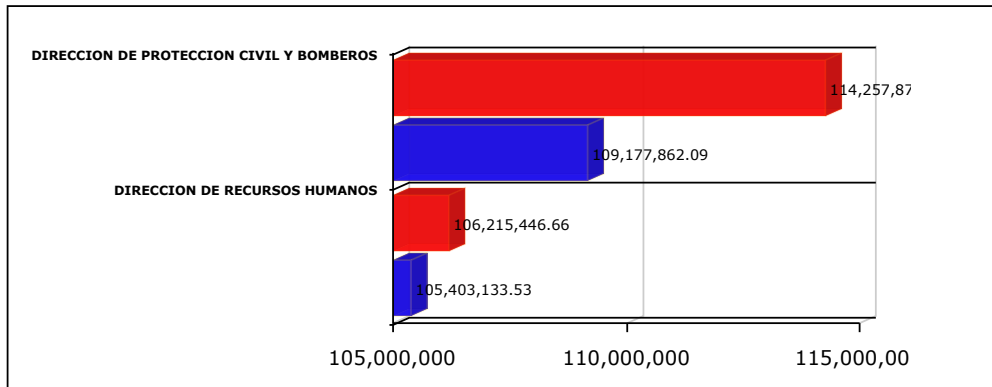

- √ Las cifras presupuestales incluyen una distribución aproximada de servicios personales conforme al esfuerzo estimado para cada Programa Presupuestario a valores del Presupuesto Aprobado
- √ La cifras presupuestales incluyen unicamente asignaciones programables de gasto quedando fuera: deuda pública, provisiones salariales, equipamiento institucional, gasto administrativo y Subsidio a OPD's
- √ Los porcentajes de avance, tanto financiero como en metas, se actualizan cada periodo, por lo que pueden variar con respecto a los informes emitidos en periodos anteriores

**MATRIZ DE INDICADORES -PBR  
CULTURA DE PROTECCIÓN CIVIL**



| NIVEL            | RESUMEN NARRATIVO  | DENOMINACION INDICADOR  | DEFINICION INDICADOR   | SENTIDO DEL INDICADOR | MEDIO VERIFICACION   | TIPO                     | DIMENSION       | UNIDAD MEDIDA     | FORMULA        |
|------------------|--|---|--|-----------------------|--|--------------------------|-----------------|-------------------|----------------|
| <b>PROPOSITO</b> | <b>LA SOCIEDAD ZAPOPANA ESTÁ MEJOR PREPARADA PARA PREVENIR Y AFRONTAR LOS EFECTOS DE UN SINIESTRO O DESASTRE</b> | <b>PORCENTAJE DE SINIESTROS PRESENTADOS ATENDIDOS DE FORMA OPORTUNA</b> | <b>ESTE INDICADOR MUESTRA DEL TOTAL DE SINIESTROS PRESENTADOS, QUE PORCENTAJE SE ATIENDE OPORTUNAMENTE</b>           | <b>ASCENDENTE</b>     | <b>REGISTROS DE LA SECRETARÍA DE AYUNTAMIENTO</b>            | <b>ESTRATÉGICO</b>       | <b>EFICACIA</b> | <b>PORCENTAJE</b> | <b>A/B*100</b> |
| <b>C1</b>        | <b>OPERATIVOS DE PROTECCIÓN CIVIL OPORTUNAMENTE EJECUTADOS</b>   | <b>PORCENTAJE DE CUMPLIMIENTO EN TALLERES PREVENTIVOS</b>               | <b>ESTE INDICADOR MUESTRA DEL TOTAL DE OPERATIVOS PRESENTADOS, QUE PORCENTAJE SE EJECUTA OPORTUNAMENTE</b>           | <b>ASCENDENTE</b>     | <b>INFORME DE ACTIVIDADES DE CAPACITACIÓN DEL INSTRUCTOR</b> | <b>ESTRATÉGICO</b>       | <b>EFICACIA</b> | <b>PORCENTAJE</b> | <b>A/B*100</b> |
|                  | <b>BIEN/SERVICIO</b>   | <b>UNIDAD MEDIDA</b>  | <b>META ANUAL</b>  | <b>AVANCE</b>         | <b>%AVANCE</b>   | <b>PRESUPUESTO ANUAL</b> | <b>EJERCIDO</b> | <b>%EJERCIDO</b>  |                |
|                  | Atención de servicios de Emergencias   | Servicios atendidos   | 20,000.00  | 17,954.00             | 89.77 %  | 207,484,755.78           | 202,115,954.18  | 97.41 %           |                |
| <b>C2</b>        | <b>TALLERES PREVENTIVOS EN MATERIA DE PROTECCIÓN CIVIL REALIZADOS</b>  | <b>PORCENTAJE DE CUMPLIMIENTO EN TALLERES PREVENTIVOS</b>               | <b>ESTE INDICADOR MUESTRA DEL TOTAL DE TALLER PROGRAMADOS, QUE PORCENTAJE SE CUMPLE</b>                              | <b>ASCENDENTE</b>     | <b>INFORME DE ACTIVIDADES DE CAPACITACIÓN DEL INSTRUCTOR</b> | <b>ESTRATÉGICO</b>       | <b>EFICACIA</b> | <b>PORCENTAJE</b> | <b>A/B*100</b> |
|                  | <b>BIEN/SERVICIO</b>   | <b>UNIDAD MEDIDA</b>  | <b>META ANUAL</b>  | <b>AVANCE</b>         | <b>%AVANCE</b>   | <b>PRESUPUESTO ANUAL</b> | <b>EJERCIDO</b> | <b>%EJERCIDO</b>  |                |
|                  | Capacitación a la Población en prevención de riesgos   | Número de participantes   | 13,000.00  | 14,595.00             | 112.27 %   | 2,824,305.07             | 2,811,872.39    | 99.56 %           |                |
|                  | Programa Protección Civil Contigo  | Número de Participantes   | 40,000.00  | 32,441.00             | 81.10 %  | 5,408,141.94             | 5,386,734.38    | 99.60 %           |                |
|                  | Difusión Preventiva  | Publicaciones emitidas  | 3,700.00   | 3,824.00              | 103.35 %   | 4,756,170.70             | 4,266,486.69    | 89.70 %           |                |
| <b>C3</b>        | <b>ATLAS DE RIESGO MUNICIPAL</b>   | <b>PORCENTAJE DE POLÍGONOS DE RIESGO LOCALIZADOS</b>                    | <b>ESTE INDICADOR MUESTRA DEL TOTAL DE POLÍGONOS ESTUDIADOS, QUE PORCENTAJE DE POLÍGONOS DE RIESGO SE IDENTIFICA</b> | <b>ASCENDENTE</b>     | <b>ARCHIVO DEL ÁREA DE ANÁLISIS DE RIESGO</b>                | <b>ESTRATÉGICO</b>       | <b>EFICACIA</b> | <b>PORCENTAJE</b> | <b>A/B*100</b> |