

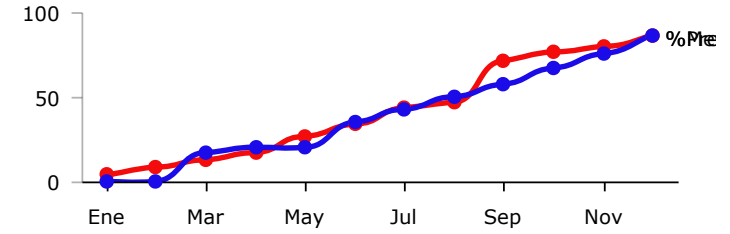

**PRESUPUESTO BASADO EN RESULTADOS(PBR)-SEGUIMIENTO A - DICIEMBRE 2018-
H.AYUNTAMIENTO CONSTITUCIONAL DE ZAPOPAN**

PROGRAMA PRESUPUESTARIO	CATASTRO
EJE	Un Gobierno para la ciudadanía
OBJETIVO DE DESARROLLO	ODZ 17 Democratizar las instituciones de gobierno y fomentar plataformas de gestión colaborativa para beneficio de la ciudadanía.
DEPENDENCIA RESPONSABLE	TESORERIA
BENEFICIARIOS	Ciudadanos
PROPÓSITO	LOS HABITANTES DEL MUNICIPIO DE ZAPOPAN RECIBEN EL REGISTRO CATASTRAL DE SUS PREDIOS
PRESUPUESTO ANUAL	\$ 73,502,394.47
PRESUPUESTO EJERCIDO	\$ 63,093,869.25

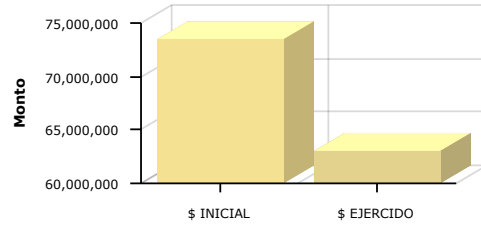

	Enero	Febrero	Marzo	Abril	Mayo	Junio	Julio	Agosto	Septiembre	Octubre	Noviembre	Diciembre
% Avance presupuestal	4.03%	8.07%	13.10%	17.30%	26.93%	33.61%	43.66%	46.84%	71.58%	76.10%	79.28%	85.84%
% Avance metas	0.00%	0.00%	17.50%	19.87%	19.87%	35.01%	43.05%	50.47%	57.71%	66.65%	75.86%	85.74%

AREAS PARTICIPANTES		PTO. INICIAL	PTO. EJERCIDO	% PTO EJERCIDO
	DIRECCION DE CATASTRO	\$ 39,709,502.58	\$ 29,539,383.65	74.39 %
DIRECCION DE RECURSOS HUMANOS	\$ 33,792,891.89	\$ 33,554,485.60	99.29 %	

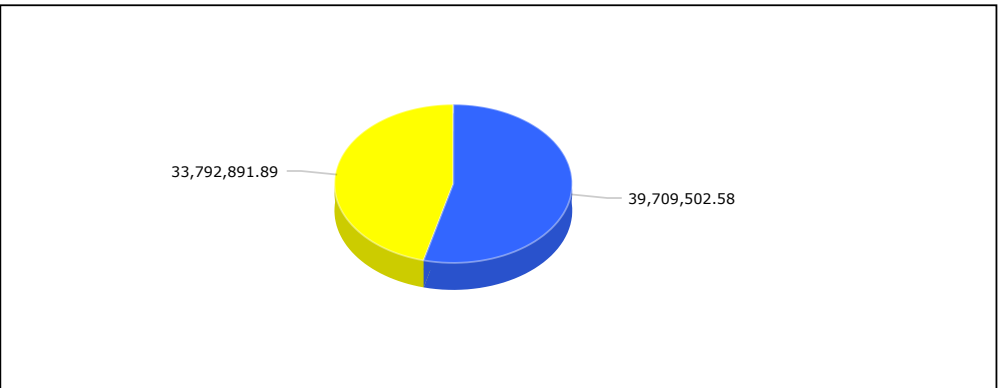
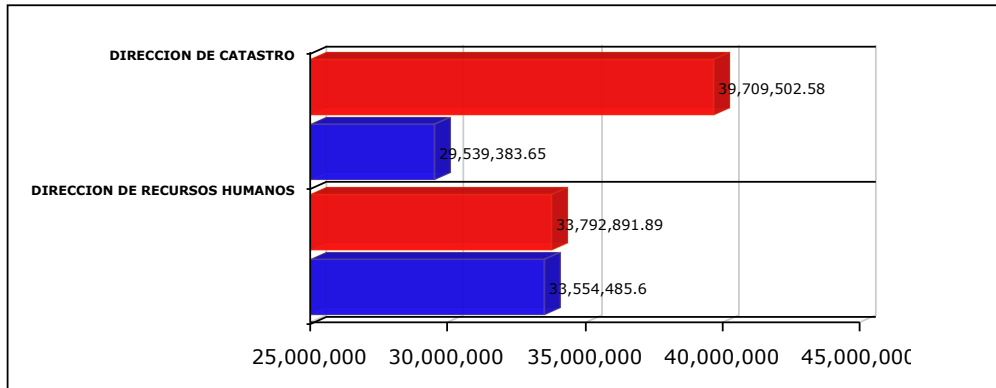

- √ Las cifras presupuestales incluyen una distribución aproximada de servicios personales conforme al esfuerzo estimado para cada Programa Presupuestario a valores del Presupuesto Aprobado
- √ La cifras presupuestales incluyen unicamente asignaciones programables de gasto quedando fuera: deuda pública, provisiones salariales, equipamiento institucional, gasto administrativo y Subsidio a OPD's
- √ Los porcentajes de avance, tanto financiero como en metas, se actualizan cada periodo, por lo que pueden variar con respecto a los informes emitidos en periodos anteriores

MATRIZ DE INDICADORES -PBR

CATASTRO



NIVEL	RESUMEN NARRATIVO	DENOMINACION INDICADOR	DEFINICION INDICADOR	SENTIDO DEL INDICADOR	MEDIO VERIFICACION	TIPO	DIMENSION	UNIDAD MEDIDA	FORMULA
PROPOSITO	LOS HABITANTES DEL MUNICIPIO DE ZAPOPAN RECIBEN EL REGISTRO CATASTRAL DE SUS PREDIOS	HABITANTES BENEFICIADOS	AUMENTAR EL NÚMERO DE REGISTROS DE PREDIOS EN EL PADRÓN DE CATASTRO	ASCENDENTE	DIRECCIÓN DE CATASTRO	ESTRATÉGICO	EFICIENCIA	TASA DE VARIACIÓN	((A/B)-1)*100
C1	SERVICIOS CATASTRALES REALIZADOS	PORCENTAJE DE SERVICIOS CATASTRALES	QUE LOS SERVICIOS CATASTRALES QUE SE OFRECEN SEAN EFICIENTES	ASCENDENTE	DIRECCIÓN DE CATASTRO	ESTRATÉGICO	EFICACIA	PORCENTAJE	A/B*100
	BIEN/SERVICIO	UNIDAD MEDIDA	META ANUAL	AVANCE	%AVANCE	PRESUPUESTO ANUAL	EJERCIDO	%EJERCIDO	
	Certificados de información catastral	Número de folios	3,450.00	2,619.00	75.91 %	3,213,906.15	3,191,250.94	99.30 %	
	Transmisión patrimonial	número de folios	33,300.00	35,008.00	105.13 %	3,008,486.05	2,987,287.24	99.30 %	
	Cancelación de cuenta catastral	Número de Folios	35.00	35.00	100.00 %	1,550,566.41	1,539,627.29	99.29 %	
	Informe de datos técnicos catastrales al contribuyente	Número de folios	1,880.00	2,714.00	144.36 %	1,550,566.41	1,539,627.29	99.29 %	
	Juego de tablas de valores	Tablas de valores entregadas	10.00	13.00	130.00 %	1,553,499.56	1,542,560.44	99.30 %	
	Atención al Contribuyente	atención	88,000.00	88,000.00	100.00 %	1,550,566.41	1,539,627.29	99.29 %	
C2	REGISTROS CATASTRALES ACTUALIZADOS	PORCENTAJE DE REGISTROS ACTUALIZADOS	AUMENTAR EL REGISTRO CATASTRAL CON DATOS CORRECTOS	ASCENDENTE	DIRECCIÓN DE CATASTRO	ESTRATÉGICO	EFICACIA	PORCENTAJE	A/B*100
	BIEN/SERVICIO	UNIDAD MEDIDA	META ANUAL	AVANCE	%AVANCE	PRESUPUESTO ANUAL	EJERCIDO	%EJERCIDO	
	Actualización de datos	Número de folios	1,090.00	1,979.00	181.56 %	629,264.98	624,829.48	99.30 %	
	Actualización de predios	Numero de folios	2,200.00	2,109.00	95.86 %	3,008,913.75	2,987,687.54	99.29 %	
	Actualización de tablas de valores catastrales	Tablas de valores elaboradas	1.00	4,082.00	408,200.00 %	1,959,942.05	1,946,160.61	99.30 %	
	Actualización de valor	Numero de folios	767.00	767.00	100.00 %	1,550,575.41	1,539,636.29	99.29 %	
	Dictamen de valor catastral	Número de folios	100.00	125.00	125.00 %	1,828,588.71	1,815,688.19	99.29 %	
	Modernización catastral	Modernización del sistema	99.96	91.63	91.67 %	41,035,076.60	30,857,201.59	75.20 %	
	Investigación de valores	VALORES REFERIDOS	3,570.00	2,934.00	82.18 %	1,572,326.42	1,561,387.30	99.30 %	
	Revisión de Avaluos		47,400.00	41,911.00	88.42 %	1,581,598.06	1,570,658.94	99.31 %	
	Regularización de predios en propiedad privada		950.00	812.00	85.47 %	1,550,566.41	1,539,627.29	99.29 %	
	Urbanizaciones		400.00	456.00	114.00 %	1,550,566.41	1,539,627.29	99.29 %	