

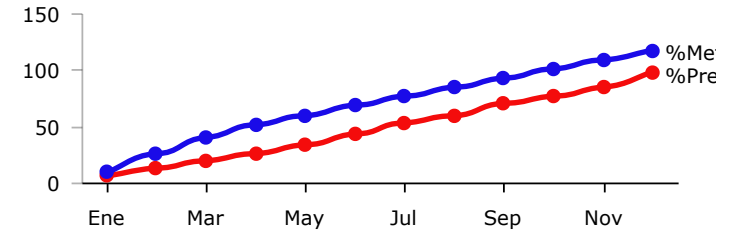

**PRESUPUESTO BASADO EN RESULTADOS(PBR)-SEGUIMIENTO A - DICIEMBRE 2018-  
H.AYUNTAMIENTO CONSTITUCIONAL DE ZAPOPAN**

<b>PROGRAMA PRESUPUESTARIO</b>	<b>INSPECCIÓN DE LUGARES QUE REQUIEREN LICENCIA O PERMISO</b>
<b>EJE</b>	Articulación de redes territoriales y productivas
<b>OBJETIVO DE DESARROLLO</b>	ODZ 10 Potenciar las capacidades productivas de base local para fomentar el empleo y el trabajo decente para todas y todos.
<b>DEPENDENCIA RESPONSABLE</b>	COORDINACION GENERAL DE ADMINISTRACION E INNOVACION GUBERNAMENTAL
<b>BENEFICIARIOS</b>	Sector Público Municipal
<b>PROPÓSITO</b>	LOS GOBERNADOS DEL MUNICIPIO RECIBEN CERTEZA JURÍDICA DEL DESARROLLO DE ACTIVIDADES QUE REQUIERAN LICENCIA O PERMISO MEDIANTE LA INSPECCIÓN DE AUTORIDADES MUNICIPALES
<b>PRESUPUESTO ANUAL</b>	\$ 66,988,153.15
<b>PRESUPUESTO EJERCIDO</b>	\$ 64,966,973.95

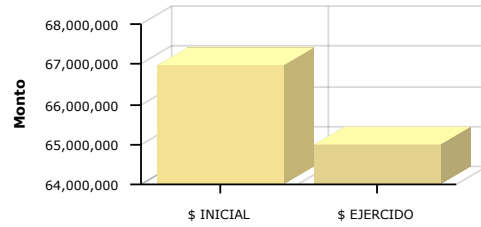

	Enero	Febrero	Marzo	Abril	Mayo	Junio	Julio	Agosto	Septiembre	Octubre	Noviembre	Diciembre
<b>% Avance presupuestal</b>	6.01%	12.03%	19.34%	25.70%	33.25%	42.73%	52.99%	59.56%	70.13%	75.93%	84.46%	96.98%
<b>% Avance metas</b>	10.09%	24.76%	39.82%	51.30%	59.67%	67.92%	76.08%	84.32%	92.48%	100.68%	108.91%	117.09%

AREAS PARTICIPANTES	PTO. INICIAL		PTO. EJERCIDO		% PTO EJERCIDO	
	DIRECCION DE INSPECCION Y VIGILANCIA	\$ 6,505,992.28	\$ 4,946,952.28	76.04 %		
	DIRECCION DE RECURSOS HUMANOS	\$ 60,482,160.87	\$ 60,020,021.67	99.24 %		

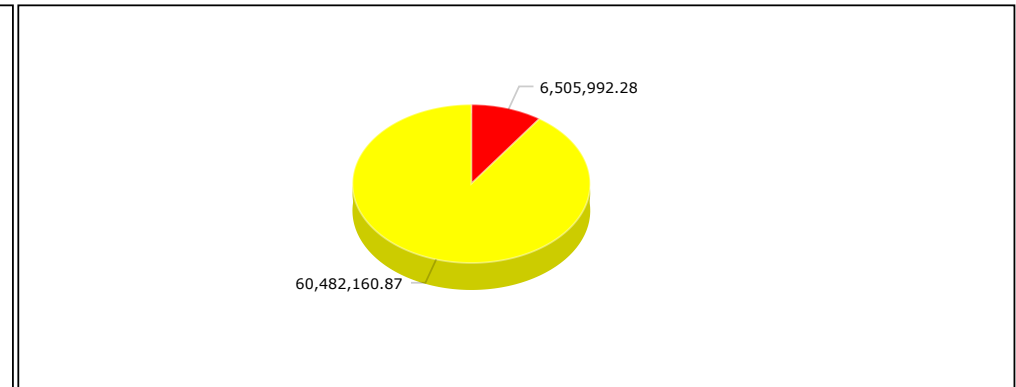
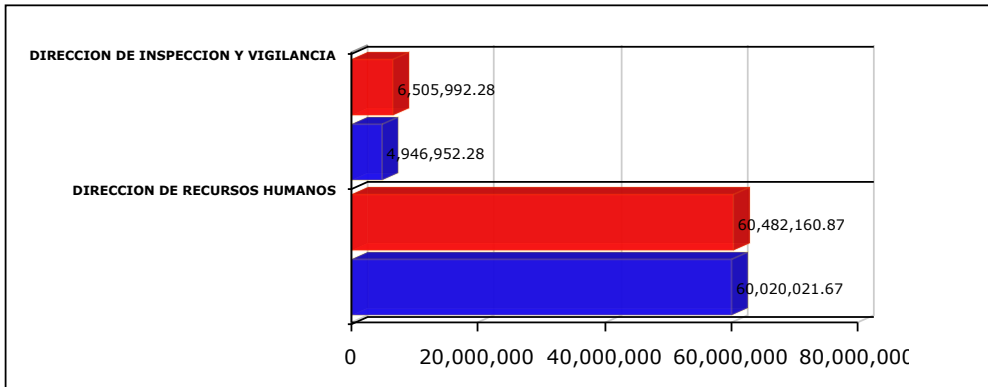

- √ Las cifras presupuestales incluyen una distribución aproximada de servicios personales conforme al esfuerzo estimado para cada Programa Presupuestario a valores del Presupuesto Aprobado
- √ La cifras presupuestales incluyen unicamente asignaciones programables de gasto quedando fuera: deuda pública, provisiones salariales, equipamiento institucional, gasto administrativo y Subsidio a OPD's
- √ Los porcentajes de avance, tanto financiero como en metas, se actualizan cada periodo, por lo que pueden variar con respecto a los informes emitidos en periodos anteriores

MATRIZ DE INDICADORES -PBR

INSPECCIÓN DE LUGARES QUE REQUIEREN LICENCIA O PERMISO



NIVEL	RESUMEN NARRATIVO	DENOMINACION INDICADOR	DEFINICION INDICADOR	SENTIDO DEL INDICADOR	MEDIO VERIFICACION	TIPO	DIMENSION	UNIDAD MEDIDA	FORMULA
PROPOSITO	LOS GOBERNADOS DEL MUNICIPIO RECIBEN CERTEZA JURÍDICA DEL DESARROLLO DE ACTIVIDADES QUE REQUIERAN LICENCIA O PERMISO MEDIANTE LA INSPECCIÓN DE AUTORIDADES MUNICIPALES	PORCENTAJE DE INSPECCIONES PRACTICADAS	ESTE INDICADOR MUESTRA DEL TOTAL DE INSPECCIONES PROGRAMADAS, QUE PORCENTAJE SE CUMPLE	ASCENDENTE	COORDINACIÓN GENERAL DE ADMINISTRACIÓN	ESTRATÉGICO	EFICACIA	PORCENTAJE	A/B*100
CI	INSPECCIÓN DE ACTIVIDADES QUE REQUIEREN LICENCIA O PERMISO REALIZADOS	PORCENTAJE DE INSPECCIONES PRACTICADAS	ESTE INDICADOR MUESTRA DEL TOTAL DE INSPECCIONES PROGRAMADAS, QUE PORCENTAJE SE CUMPLE	ASCENDENTE	COORDINACIÓN GENERAL DE ADMINISTRACIÓN	ESTRATÉGICO	EFICACIA	PORCENTAJE	A/B*100
	BIEN/SERVICIO	UNIDAD MEDIDA	META ANUAL	AVANCE	%AVANCE	PRESUPUESTO ANUAL	EJERCIDO	%EJERCIDO	
	Inspección al área de Comercio	Inspecciones Realizadas	4,450.67	3,868.00	86.91 %	20,541,251.90	20,398,528.47	99.31 %	
	Inspección de Acciones Urbanísticas y Edificación en el Municipio de Zapopan	Inspecciones Realizadas	3,399.96	5,291.00	155.62 %	13,396,273.55	13,297,280.71	99.26 %	
	Inspección de Horarios Especiales	Inspecciones Realizadas	3,900.00	4,816.00	123.49 %	8,184,939.19	8,124,864.24	99.27 %	
	Inspección Técnica en materia de rastro, industria, ecología y anuncios	Inspecciones Realizadas	10,400.04	11,961.00	115.01 %	24,865,688.50	23,146,300.52	93.09 %	