

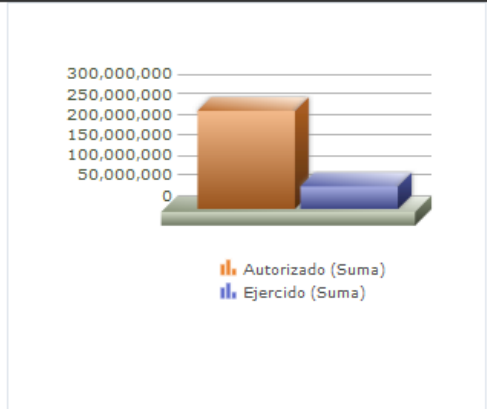

|                      |   |
|----------------------|---|
| Eje                  | 1 - SERVICIOS PÚBLICOS GENERADORES DE BIENESTAR   |
| Ods                  | 15 - IMPLEMENTAR ACCIONES QUE MEJOREN LA GESTIÓN Y LA PRESERVACIÓN DE LAS ÁREAS NATURALES PROTEGIDAS, LA BIODIVERSIDAD Y LOS ESPACIOS PÚBLICOS CON ÁREAS VERDE COMO UNA PROTECCIÓN PARA LA VIDA DE ECOSISTEMAS TERRESTRES |
| Ur                   | 08 - COORDINACIÓN GENERAL DE SERVICIOS MUNICIPALES  |
| Beneficiarios        | INDISTINTO  |
| Mmi Proposito        | LOS HABITANTES DEL MUNICIPIO DE ZAPOPAN AUMENTEN SU PERCEPCIÓN DE UNA CIUDAD LIMPIA Y SANA.   |
| Presupuesto anual    | \$242,482,021.67  |
| Presupuesto ejercido | \$55,878,953.49   |

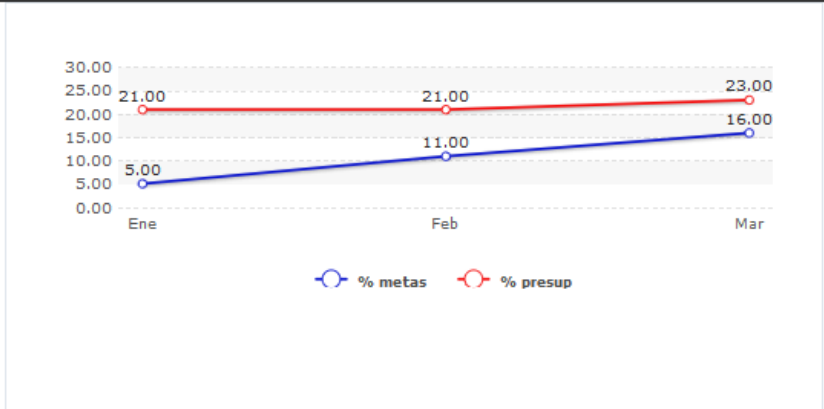

| Título                | Enero | Febrero | Marzo | Abril | Mayo | Junio | Julio | Agosto | Septiembre | Octubre | Noviembre | Diciembre |
|-----------------------|-------|---------|-------|-------|------|-------|-------|--------|------------|---------|-----------|-----------|
| % Avance metas        | 5.22  | 11.37   | 16.24 | 0.00  | 0.00 | 0.00  | 0.00  | 0.00   | 0.00       | 0.00    | 0.00      | 0.00      |
| % Avance presupuestal | 21.93 | 21.93   | 23.04 | 0.00  | 0.00 | 0.00  | 0.00  | 0.00   | 0.00       | 0.00    | 0.00      | 0.00      |

| Áreas Participantes                              | Inicial     | Ejercido   | Porc Avance |
|--|-------------|------------|-------------|
| DIRECCIÓN DE ASEO PÚBLICO                        | 221,628,432 | 52,749,242 | 23.80 %     |
| DIRECCIÓN DE CEMENTERIOS                         | 40,600      | 0          | 0.00 %      |
| DIRECCIÓN DE GESTIÓN INTEGRAL DEL AGUA Y DRENAJE | 8,346,261   | 729,687    | 8.74 %      |
| DIRECCIÓN DE MEJORAMIENTO URBANO                 | 0           | 0          | 0.00 %      |
| DIRECCIÓN DE PARQUES Y JARDINES                  | 1,671,643   | 0          | 0.00 %      |
| DIRECCIÓN DE RASTRO MUNICIPAL                    | 10,795,083  | 2,400,022  | 22.23 %     |

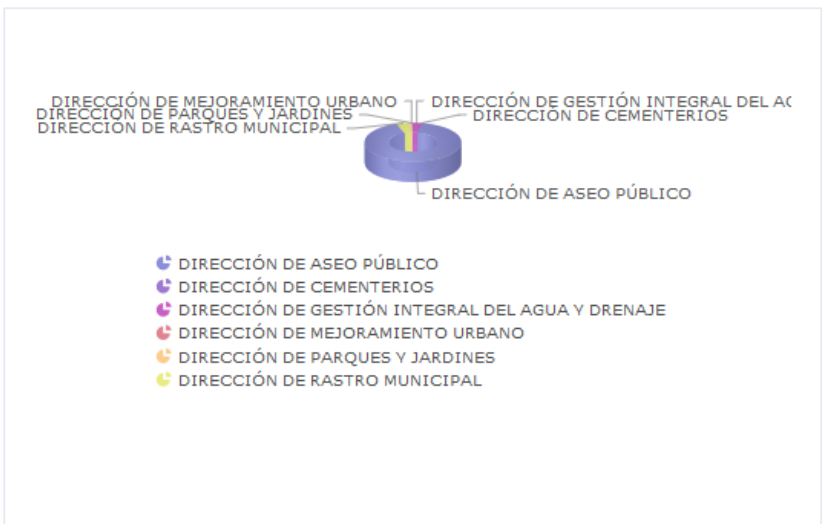

Las cifras presupuestales incluyen una distribución aproximada de servicios personales conforme al esfuerzo estimado para cada Programa Presupuestario a valores del Presupuesto Aprobado. La cifras presupuestales incluyen únicamente asignaciones programables de gasto quedando fuera: deuda pública, provisiones salariales, equipamiento institucional, gasto administrativo y Subsidio a OPD's. Los porcentajes de avance, tanto financiero como en metas, se actualizan cada periodo, por lo que pueden variar con respecto a los informes emitidos en periodos anteriores.

16 - ESPACIOS PÚBLICOS

| Nivel     | Resumen Narrativo   | Nombre del indicador   | Definición del indic.  | Sentido           | Medio de verif.  | Tipo            | Dimensión           | U medida          | Fórmula          |
|-----------|---|--|--|-------------------|--|-----------------|---------------------|-------------------|------------------|
| PROPOSITO | LOS HABITANTES DEL MUNICIPIO DE ZAPOPAN AUMENTEN SU PERCEPCIÓN DE UNA CIUDAD LIMPIA Y SANA.   | PORCENTAJE DE CIUDADANOS CON PERCEPCIÓN DE UNA CIUDAD LIMPIA.      | EL CAMBIO EN LA PERCEPCIÓN DE LOS CIUDADANOS DE UNA CIUDAD LIMPIA Y SANA . | ASC               | DIRECCIÓN DE CONTROL Y DECALIDAD DE SERVICIOS MUNICIPALES. | Estratégico     | Calidad             | Porcentaje        | A/B*100          |
| C-009     | ABASTECIMIENTO DE AGUA POTABLE APEGADA A LAS NORMATIVAS ENTREGADA   | AVANCE PORCENTUAL DE AGUA ABASTECIDA CON RESPECTO AL AÑO ANTERIOR. | ABASTECIMIENTO DE AGUA POTABLE APEGADA A LAS NORMATIVAS.                   | ASC               | COORDINACIÓN GENERAL DE SERVICIOS MUNICIPALES.             | Gestión         | Eficacia            | Porcentaje        | A/B*100          |
|           | <b>Actividad</b>  | <b>Unidad de medida</b>  | <b>Meta anual</b>  | <b>Avance Año</b> | <b>Avance Mes</b>  | <b>% Avance</b> | <b>\$Anual</b>      | <b>\$Ejercido</b> | <b>%Ejercido</b> |
|           |   | <b>PORCENTAJE</b>  | <b>63,504.00</b>   | <b>9,437.00</b>   | <b>9,437.00</b>  | <b>14.86</b>    | <b>8,346,261.83</b> | <b>729,687.91</b> | <b>8.74</b>      |
| A-357     | MANTENIMIENTO, CONSERVACIÓN Y LIMPIEZA DE REDES E INFRAESTRUCTURA SANITARIA, PLUVIAL (DESALZOLVE DE REDES DE DRENAJE ,REPARACIÓN Y SUSTITUCIÓN DE REJILLA DEBOCA DE TORMENTA, REPARACIÓN , SUTITUCIÓN | PORCENTAJE   | 500.00   | 33.00             | 8.00   | 6.60            | 1,454,906.47        | 215,010.18        | 14.77            |
| A-358     | DISTRIBUCIÓN DE AGUA POTABLE EN CAMIÓN TIPO CISTERNA  | PORCENTAJE   | 60,000.00  | 8,710.00          | 3,380.00   | 14.52           | 188,974.67          | 0.00              | 0.00             |
| A-359     | FACTIBILIDAD DE SERVICIOS DE AGUA POTABLE, ALCANTARILLADO, SANITARIO Y PLUVIAL  | PORCENTAJE   | 50.00  | 11.00             | 4.00   | 22.00           | 0.00                | 0.00              | 0.00             |
| A-360     | MUESTREO Y VERIFICACIÓN DE LA CALIDAD AGUAS RESIDUALES (DBO)  | PORCENTAJE   | 342.00   | 40.00             | 22.00  | 11.70           | 1,596,853.88        | 83,969.50         | 5.25             |
| A-361     | MUESTREO Y VERIFICACIÓN DE LA CALIDAD DEL AGUA EN FUENTES DE ABASTECIMIENTO Y REDES (ANÁLISIS FÍSICO, QUÍMICO Y BACTERIOLÓGICO)   | PORCENTAJE   | 420.00   | 95.00             | 33.00  | 22.62           | 655,877.44          | 0.00              | 0.00             |
| A-363     | SERVICIO DE MANTENIMIENTO, CONSERVACION Y LIMPIEZA DE REDES E INFRAESTRUCTURA HIDRAULICA ( REPARACIÓN DE FUGAS DE AGUA Y SUSTITUCIÓN DE LA RED,TAPAS DE CAJAS DE VALVULA, VALVULAS)                   | PORCENTAJE   | 840.00   | 193.00            | 66.00  | 22.98           | 0.00                | 0.00              | 0.00             |
| A-364     | VISTO BUENO DE LA RECEPCIONDE FRACCIONAMIENTOS ENTORNO A LA INFRAESTRUCTURA DE AGUA   | PORCENTAJE   | 12.00  | 5.00              | 0.00   | 41.67           | 0.00                | 0.00              | 0.00             |
| A-366     | ATENCIÓN A SOLICITUD DE SUPERVISIÓN, VISTO BUENO Y RECEPCIÓN DE OBRA, AGUA Y/O DRENAJE EN NUEVOS FRACCIONAMIENTOS Y OBRA PÚBLICA  | PORCENTAJE   | 60.00  | 28.00             | 7.00   | 46.67           | 0.00                | 0.00              | 0.00             |
| A-368     | APOYO CON DESAZOLVE DE FOSAS SÉPTICAS EN COLONIAS   | PORCENTAJE   | 400.00   | 104.00            | 40.00  | 26.00           | 67,532.25           | 42,722.51         | 63.26            |
| A-369     | PAGO DE DERECHOS A CONAGUA  | PORCENTAJE   | 4.00   | 0.00              | 0.00   | 0.00            | 3,099,999.96        | 372,538.00        | 12.01            |
| A-371     | MANTENIMIENTO Y LIMPIEZA DE LODOS BIOLÓGICOS GENERADOS EN PLANTAS DE TRATAMIENTO REALIZADOS   | PORCENTAJE   | 6.00   | 1.00              | 0.00   | 16.67           | 1,261,882.80        | 0.00              | 0.00             |
| A-407     | MANTENIMIENTO PREVENTIVO Y/O CORRECTIVO ELECTROMECÁNICO EN FUENTES DE ABASTECIMIENTO (POZOS) Y PLANTAS DE TRATAMIENTO REALIZADO   | PORCENTAJE   | 840.00   | 207.00            | 61.00  | 24.64           | 20,234.36           | 15,447.72         | 76.34            |
| A-989     | RESPUESTA A SOLICITUDES DE REVISIÓN Y APROBACIÓN DE PROYECTOS DE AGUA POTABLE, DRENAJE SANITARIO, DRENAJE PLUVIAL Y OBRAS DE INFRAESTRUCTURA, PARA NUEVOS FRACCIONAMIENTOS Y OBRA PÚBLICA             | PORCENTAJE   | 30.00  | 10.00             | 1.00   | 33.33           | 0.00                | 0.00              | 0.00             |
| C-014     | ACCIONES COTIDIANAS, EMERGENTES Y EVENTUALIDADES REALIZADAS EN LAS ÁREAS VERDES   | PORCENTAJE DE ACCIONES ATENDIDAS.                                  | ACCIONES COTIDIANAS, EMERGENTES Y EVENTUALIDADES.                          | ASC               | COORDINACIÓN GENERAL DE SERVICIOS MUNICIPALES.             | Gestión         | Eficacia            | Porcentaje        | A/B*100          |
|           | <b>Actividad</b>  | <b>Unidad de medida</b>  | <b>Meta anual</b>  | <b>Avance Año</b> | <b>Avance Mes</b>  | <b>% Avance</b> | <b>\$Anual</b>      | <b>\$Ejercido</b> | <b>%Ejercido</b> |
|           |   | <b>PORCENTAJE</b>  | <b>58,770.00</b>   | <b>8,560.00</b>   | <b>8,560.00</b>  | <b>14.57</b>    | <b>1,671,643.72</b> | <b>0.00</b>       | <b>0.00</b>      |
| A-332     | SOLICITUDES DE CONTROL FORESTAL   | PORCENTAJE   | 3,000.00   | 625.00            | 221.00   | 20.83           | 0.00                | 0.00              | 0.00             |
| A-333     | VERIFICACIÓN DE ÁREAS VERDES PARA DESCUENTO DE PREDIAL  | PORCENTAJE   | 150.00   | 125.00            | 11.00  | 83.33           | 0.00                | 0.00              | 0.00             |

16 - ESPACIOS PÚBLICOS

|       |   |            |           |           |          |       |              |      |      |
|-------|---|------------|-----------|-----------|----------|-------|--------------|------|------|
| A-338 | VISTO BUENO DEL PROYECTO DE ARBOLADO ENTREGADO  | PORCENTAJE | 20.00     | 10.00     | 3.00     | 50.00 | 0.00         | 0.00 | 0.00 |
| A-411 | PLANEACIÓN DE REPRODUCCIÓN, CULTIVO, DESARROLLO DE PLANTAS, ARBOLADO PARA SU DONACIÓN | PORCENTAJE | 50,000.00 | 10,989.00 | 1,296.00 | 21.98 | 0.00         | 0.00 | 0.00 |
| A-416 | CUANTIFICACIÓN DE DAÑOS VEHICULARES E INFRACCIONES                                    | PORCENTAJE | 100.00    | 25.00     | 16.00    | 25.00 | 0.00         | 0.00 | 0.00 |
| A-417 | MANTENIMIENTO PREVENTIVO DE ARBOLADO EN ESPACIOS PÚBLICOS MUNICIPALES REALIZADAS      | PORCENTAJE | 5,500.00  | 3,459.00  | 1,032.00 | 62.89 | 1,671,643.72 | 0.00 | 0.00 |

|       |  |   |   |     |  |         |          |            |         |
|-------|--|---|---|-----|--|---------|----------|------------|---------|
| C-105 | CÁRNICOS SEGUROS PARA EL CONSUMO HUMANO ENTREGADOS | VARIACIÓN PORCENTUAL DE VOLÚMEN SACRIFICIOS CON RESPECTO AL AÑO ANTERIOR. | MAYOR CALIDAD EN CÁRNICOS SEGUROS PARA EL CONSUMO HUMANO. | ASC | COORDINACIÓN GENERAL DE SERVICIOS MUNICIPALES. | Gestión | Eficacia | Porcentaje | A/B*100 |
|-------|--|---|---|-----|--|---------|----------|------------|---------|

| Actividad | Unidad de medida  | Meta anual        | Avance Año       | Avance Mes       | % Avance     | \$Anual              | \$Ejercido          | %Ejercido    |       |
|-----------|---|-------------------|------------------|------------------|--------------|----------------------|---------------------|--------------|-------|
|           | <b>PORCENTAJE</b>   | <b>146,637.00</b> | <b>31,969.00</b> | <b>31,969.00</b> | <b>21.80</b> | <b>10,804,688.53</b> | <b>2,400,022.62</b> | <b>22.21</b> |       |
| A-402     | SACRIFICIO DE PORCINOS EN EL RASTRO DE ZAPOPAN REALIZADOS                           | PORCENTAJE        | 84,024.00        | 16,835.00        | 5,641.00     | 20.04                | 9,108,890.19        | 1,351,833.05 | 14.84 |
| A-403     | SACRIFICIO DE BOVINOS EN EL RASTRO DE ZAPOPAN REALIZADOS                            | PORCENTAJE        | 38,749.00        | 11,457.00        | 3,851.00     | 29.57                | 910,784.40          | 835,222.04   | 91.70 |
| A-404     | SERVICIO DE SACRIFICIO DE PORCINOS TIPO OBRADOR EN EL RASTRO DE ATEMAJAC REALIZADOS | PORCENTAJE        | 23,864.00        | 3,677.00         | 727.00       | 15.41                | 785,013.94          | 212,967.53   | 27.12 |

|       |   |                                      |   |     |  |         |          |            |         |
|-------|---|--------------------------------------|---|-----|--|---------|----------|------------|---------|
| C-128 | SERVICIOS DE RECOLECCIÓN DE RESIDUOS SÓLIDOS MUNICIPALES REALIZADOS | PORCENTAJE DE RECOLECCIÓN DE BASURA. | PORCENTAJE DE RECOLECCIÓN DE RESIDUOS SÓLIDOS URBANOS EN EL MUNICIPIO RESPECTO AL AÑO ANTERIOR. | ASC | COORDINACIÓN GENERAL DE SERVICIOS MUNICIPALES. | Gestión | Eficacia | Porcentaje | A/B*100 |
|-------|---|--------------------------------------|---|-----|--|---------|----------|------------|---------|

| Actividad | Unidad de medida   | Meta anual          | Avance Año        | Avance Mes        | % Avance     | \$Anual               | \$Ejercido           | %Ejercido     |       |
|-----------|--|---------------------|-------------------|-------------------|--------------|-----------------------|----------------------|---------------|-------|
|           | <b>PORCENTAJE</b>  | <b>1,195,584.00</b> | <b>222,413.00</b> | <b>222,413.00</b> | <b>18.60</b> | <b>221,628,432.39</b> | <b>52,749,242.96</b> | <b>23.80</b>  |       |
| A-316     | SERVICIOS GENERALES DE ASEO PÚBLICO MUNICIPAL ENTREGADOS   | PORCENTAJE          | 110,000.00        | 23,897.00         | 7,313.00     | 21.72                 | 215,001,543.87       | 51,690,791.17 | 24.04 |
| A-326     | SERVICIOS DE SANEAMIENTO URBANO (RETIRO DE ANIMALES MUERTOS, RETIRO DE ESCOMBRO, RETIRO DE ARRASTRE, PREDIOS MUNICIPALES, RECOLECCIÓN DE LLANTAS DE LA VÍA PÚBLICA) REALIZADOS | PORCENTAJE          | 4,324.00          | 1,034.00          | 407.00       | 23.91                 | 0.00                 | 0.00          | 0.00  |
| A-372     | SERVICIO DE DE RECOLECCIÓN DE RESIDUOS SÓLIDOS URBANOS DOMICILIARIA  | PORCENTAJE          | 90,000.00         | 21,541.00         | 5,976.00     | 23.93                 | 6,626,888.52         | 1,058,451.79  | 15.97 |
| A-374     | SANEAMIENTO DE CANALES Y ARROYOS REALIZADOS  | PORCENTAJE          | 371,260.00        | 108,811.00        | 30,938.00    | 29.31                 | 0.00                 | 0.00          | 0.00  |
| A-406     | MANEJO DE RESIDUOS SÓLIDOS EN EL RELLENO SANITARIO DE PICACHOS   | PORCENTAJE          | 620,000.00        | 99,917.42         | 32,787.42    | 16.12                 | 0.00                 | 0.00          | 0.00  |

|       |                                     |   |   |     |  |         |          |            |         |
|-------|-------------------------------------|---|---|-----|--|---------|----------|------------|---------|
| C-139 | SERVICIOS DE CEMENTERIOS REALIZADOS | AVANCE PORCENTUAL DE SERVICIOS DE CEMENTERIOS REALIZADOS. | LA POBLACIÓN DEL MUNICIPIO SE BENEFICIA CON LOS SERVICIOS DE CEMENTERIOS MUNICIPALES. | ASC | COORDINACIÓN GENERAL DE SERVICIOS MUNICIPALES. | Gestión | Eficacia | Porcentaje | A/B*100 |
|-------|-------------------------------------|---|---|-----|--|---------|----------|------------|---------|

| Actividad | Unidad de medida  | Meta anual        | Avance Año      | Avance Mes      | % Avance    | \$Anual          | \$Ejercido  | %Ejercido   |      |
|-----------|---|-------------------|-----------------|-----------------|-------------|------------------|-------------|-------------|------|
|           | <b>PORCENTAJE</b>   | <b>474,050.00</b> | <b>3,554.00</b> | <b>3,554.00</b> | <b>0.75</b> | <b>40,600.00</b> | <b>0.00</b> | <b>0.00</b> |      |
| A-319     | MANTENIMIENTO DE CEMENTERIOS REALIZADOS                   | PORCENTAJE        | 1,500.00        | 256.00          | 73.00       | 40,600.00        | 0.00        | 0.00        |      |
| A-375     | OPERATIVOS DÍAS FESTIVOS REALIZADOS                       | PORCENTAJE        | 460,000.00      | 0.00            | 0.00        | 0.00             | 0.00        | 0.00        |      |
| A-409     | SERVICIOS PRESTADOS EN CEMENTERIOS MUNICIPALES ENTREGADOS | PORCENTAJE        | 12,550.00       | 2,870.00        | 466.00      | 22.87            | 0.00        | 0.00        | 0.00 |