



Programa: 23 EMPRENDEDORES

PRESUPUESTO BASADO EN RESULTADOS (PBR) - SEGUIMIENTO A Septiembre 2020

H. AYUNTAMIENTO CONSTITUCIONAL DE ZAPOPAN

Programa presupuestario	23-EMPRENDEDORES
Eje	4 - IMPULSO AL DESARROLLO PRODUCTIVO, LOS SERVICIOS TURISTICOS Y EL EMPLEO
Ods	08 - GENERAR CONDICIONES FAVORABLES EN CONJUNTO CON LOS SECTORES ECONOMICOS PARA QUE LOS ZAPOPANOS OBTENGAN UN TRABAJO DECENTE Y DIGNO Y SE LOGRE UN MAYOR NIVEL DE CRECIMIENTO ECONOMICO
Ur	10 - COORDINACION GENERAL DE DESARROLLO ECONOMICO Y COMBATE A LA DESIGUALDAD
Beneficiarios	NIÑOS, JEFS DE FAMILIA, JOVENES, ADULTOS, SECTOR PBLICO MUNICIPAL, EMPRESA, INSTITUCIONES DE EDUCACION SUPERIOR, INSTITUCIONES DE EDUCACION TECNICA, SECTOR PRIMARIO, ESTUDIANTES, ESTUDIANTES EN EDAO ESCOLAR SUPERIOR
Mnl Proposito	MIPYMES DEL MUNICIPIO DE ZAPOPAN SE DESARROLLAN POR MEDIO DE FINANCIAMIENTO OTORGADO.
Presupuesto anual	\$18,058,234.47
Presupuesto ejercido	\$11,726,234.47

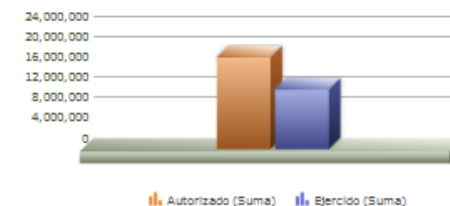
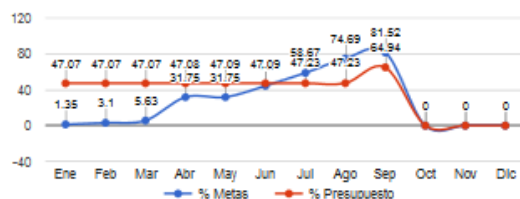

Titulo	Ene	Feb	Mar	Abr	May	Jun	Jul	Ago	Sep	Oct	Nov	Dic
% Avance metas	1.35	3.10	5.63	31.75	31.75	44.24	58.87	74.69	81.52	0.00	0.00	0.00
% Avance presupuestal	47.07	47.07	47.07	47.08	47.09	47.09	47.23	47.23	64.94	0.00	0.00	0.00

Areas Participantes	Inicial	Ejercido	Porcentaje Avance
COORDINACIÓN GENERAL DE DESARROLLO ECONOMICO Y COMBATE A LA DESIGUALDAD	8,500,000	8,500,000	100.00 %
DIRECCIÓN DE DESARROLLO AGROPECUARIO	9,500,000	3,168,000	33.34 %
DIRECCIÓN DE PADRÓN Y LICENCIAS	30,719	30,719	100.00 %
DIRECCIÓN DE PROMOCIÓN ECONOMICA	27,515	27,515	100.00 %

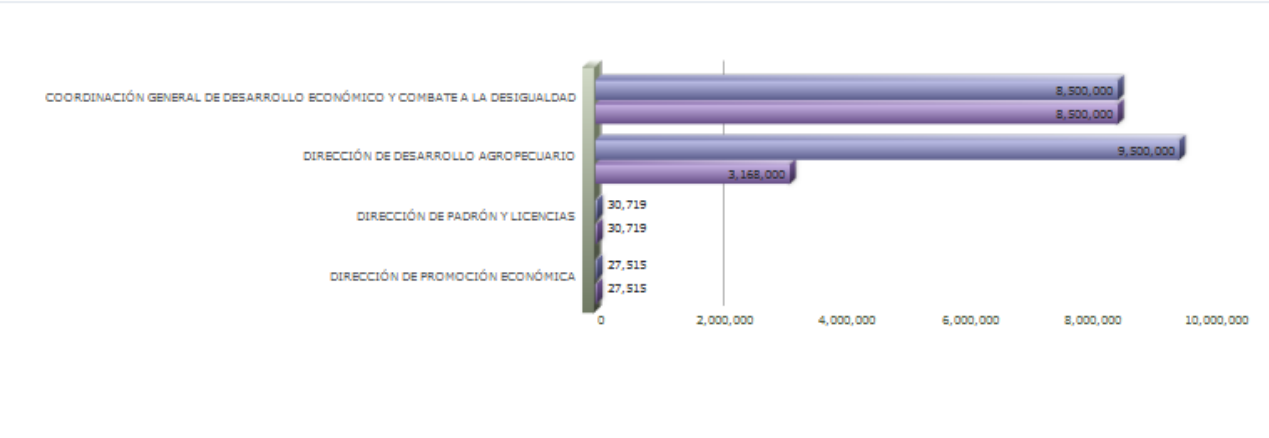
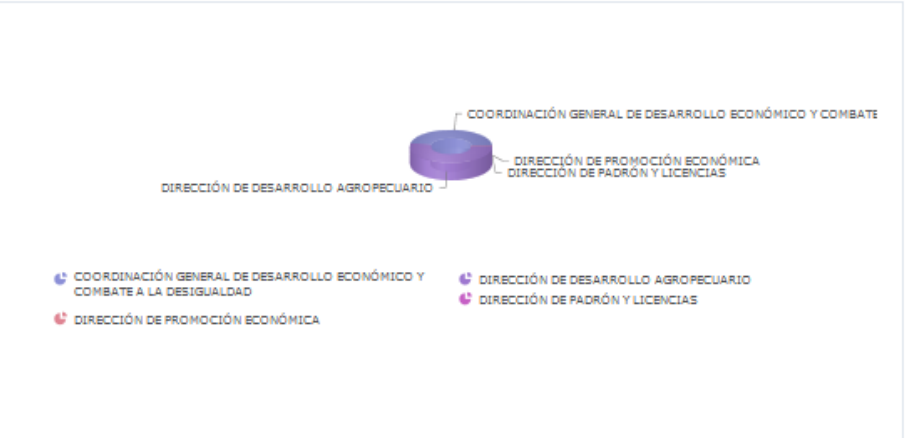

Las cifras presupuestales incluyen una distribución aproximada de servicios personales conforme al esfuerzo estimado para cada Programa Presupuestario a valores del Presupuesto Aprobado
 Las cifras presupuestales incluyen únicamente asignaciones programables de gasto quedando fuera: deuda pública, provisiones salariales, equipamiento institucional, gasto administrativo y subsidio a OPD's
 Los porcentajes de avance, tanto financiero como en metas, se actualizan cada periodo, por lo que pueden variar con respecto a los informes emitidos en periodos anteriores

23 - EMPRENDEDORES

Nivel	Resumen Narrativo	Nombre del indicador	Definición del indic.	Sentido	Medio de verif.	Tipo	Dimensión	U medida	Fórmula
PROPOSITO	MIPYMES DEL MUNICIPIO DE ZAPOPAN SE DESARROLLAN POR MEDIO DE FINANCIAMIENTO OTORGADO.	AVANCE PORCENTUAL EN FINANCIAMIENTO OTORGADO A MIPYMES CON RESPECTO A LA META.	DESARROLLO DE MIPYMES DE ZAPOPAN POR MEDIO DE UN FINANCIAMIENTO OTORGADO.	ASC	DIRECCIÓN DE PROMOCIÓN ECONÓMICA	Estratégico	Eficacia	Porcentaje	A/B*100
C-029	APOYOS AL SECTOR PRIMARIO ENTREGADOS	PORCENTAJE DE BENEFICIADOS CON APOYOS ENTREGADOS AL SECTOR PRIMARIO.	AVANCE PORCENTUAL DE LOS APOYOS AL SECTOR PRIMARIO QUE SE OTORGAN MENSUALMENTE.	ASC	DIRECCIÓN DE DESARROLLO AGROPECUARIO	Gestión	Eficacia	Porcentaje	A/B*100
	Actividad	Unidad de medida	Meta anual	Avance Año	Avance Mes	% Avance	\$Anual	\$Ejercido	%Ejercido
		PORCENTAJE	1,100.00	0.00	0.00	0.00	10,650,000.00	3,168,000.00	29.74
A-560	CENTRO DE COMPOSTAJE MUNICIPAL	PORCENTAJE	500.00	0.00	0.00	0.00	0.00	0.00	0.00
A-561	PROMOCIÓN DE LAS ALTERNATIVAS DE COMERCIALIZACIÓN AGRÍCOLA	VARIACIÓN PORCENTUAL	2.00	0.00	0.00	0.00	0.00	0.00	0.00
A-563	FOROS PARA EL FORTALECIMIENTO DE LA PRODUCTIVIDAD RURAL	PORCENTAJE	1.00	0.00	0.00	0.00	0.00	0.00	0.00
A-564	APOYO A LA PRODUCTIVIDAD RURAL	PORCENTAJE	1,100.00	500.00	500.00	45.45	10,650,000.00	3,168,000.00	29.74
A-566	REHABILITACIÓN DE CAMINOS SACACOSECHAS Y VECINALES	PORCENTAJE	300.00	500.00	100.00	166.67	0.00	0.00	0.00
A-568	PRUEBAS PARA LA DETECCIÓN DE ENFERMEDADES EN GANADO (TUBERCULOSIS Y BRUCELOSIS)	PORCENTAJE	450.00	1,112.00	59.00	247.11	0.00	0.00	0.00
A-575	DIAGNÓSTICO AGROPECUARIO Y FORESTAL DE ZAPOPAN	PORCENTAJE	0.00	0.00	0.00	0.00	0.00	0.00	0.00
A-576	DISEÑO DE ALTERNATIVAS PARA EL RETIRO DE LOS PRODUCTORES AGROPECUARIOS DEL MUNICIPIO DE ZAPOPAN	PORCENTAJE	0.00	0.00	0.00	0.00	0.00	0.00	0.00
A-579	CAPACITACIÓN DE HUERTOS URBANOS	PORCENTAJE	3.00	2.00	0.00	66.67	0.00	0.00	0.00
A-580	PARTICIPACIÓN EN FERIAS AGRÍCOLAS	PORCENTAJE	1.00	0.00	0.00	0.00	0.00	0.00	0.00
A-585	CURSOS DE CAPACITACIÓN PARA HERBOLARIA	PORCENTAJE	3.00	0.00	0.00	0.00	0.00	0.00	0.00
A-840	ASESORIA TÉCNICA A PRODUCTORES AGROPECUARIOS Y FORESTALES	PORCENTAJE	12.00	4.00	1.00	33.33	0.00	0.00	0.00
A-924	INCENTIVOS FISCALES (DESCUENTO PREDIAL PARA PRODUCTORES AGROPECUARIOS)	PORCENTAJE	500.00	559.00	25.00	111.80	0.00	0.00	0.00
A-926	INOCUIDAD VEGETAL Y ANIMAL	PORCENTAJE	12.00	2.00	0.00	16.67	0.00	0.00	0.00
C-043	CAPACITACIONES A PERSONAS EN TEMAS DEL SECTOR EMPRESARIAL Y TECNOLOGÍA REALIZADAS	AVANCE PORCENTUAL DE PERSONAS CON CAPACITACIÓN EMPRESARIAL CON RESPECTO A LA META.	AVANCE EN EL NÚMERO DE CAPACITACIONES REFERENTES AL SECTOR EMPRESARIAL QUE SE OTORGAN MENSUALMENTE.	ASC	DIRECCIÓN DE PROMOCIÓN ECONÓMICA	Gestión	Eficacia	Porcentaje	A/B*100
	Actividad	Unidad de medida	Meta anual	Avance Año	Avance Mes	% Avance	\$Anual	\$Ejercido	%Ejercido
		PORCENTAJE	4,000.00	0.00	0.00	0.00	8,500,000.00	8,500,000.00	100.00
A-586	CAPACITACIÓN Y ACCESO A LA TECNOLOGÍA PARA FOMENTAR EL EMPRENDIMIENTO EN NIÑOS Y NIÑAS ZAPOPANAS	PORCENTAJE	2.00	2.00	1.00	100.00	0.00	0.00	0.00
A-587	CONVOCATORIAS SINAPSIS	PORCENTAJE	1.00	0.00	0.00	0.00	0.00	0.00	0.00
A-588	PROGRAMA SINAPSIS	PORCENTAJE	100.00	0.00	0.00	0.00	0.00	0.00	0.00
A-589	PROGRAMA ZAPOPAN ACADEMY	PORCENTAJE	300.00	77.00	0.00	25.67	0.00	0.00	0.00
A-862	CAPACITACIÓN Y ACCESO A LA TECNOLOGÍA DE PUNTA PARA EL ECOSISTEMA DE INNOVACIÓN Y EMPRENDIMIENTO DE ZAPOPAN	PORCENTAJE	290.00	0.00	0.00	0.00	0.00	0.00	0.00
A-873	CONVOCATORIAS EN HECHO ZAPOPAN	PORCENTAJE	1.00	1.00	0.00	100.00	0.00	0.00	0.00
A-874	CONVOCATORIAS RETO KIDS	PORCENTAJE	3.00	2.00	1.00	66.67	0.00	0.00	0.00
A-875	CONVOCATORIAS RETO ZAPOPAN	PORCENTAJE	1.00	1.00	0.00	100.00	8,500,000.00	8,500,000.00	100.00
A-930	LABORATORIO DE INNOVACIÓN	PORCENTAJE	1,350.00	384.00	100.00	28.44	0.00	0.00	0.00

23 - EMPRENDEDORES

A-942	PROYECTOS EN HECHO ZAPOPAN	PORCENTAJE	130.00	0.00	0.00	0.00	0.00	0.00	0.00
A-943	PERSONAS ATENDIDAS EN RETO KIDS	PORCENTAJE	270.00	120.00	0.00	44.44	0.00	0.00	0.00
A-944	PROYECTOS EN RETO ZAPOPAN	PORCENTAJE	60.00	0.00	0.00	0.00	0.00	0.00	0.00
A-988	SISTEMA INTEGRAL DE CAPACITACIÓN EMPRESARIAL (SICE)	PORCENTAJE	2,000.00	7,426.00	909.00	371.30	0.00	0.00	0.00

C-049	COMERCIOS TRABAJANDO REGLAMENTADOS	PORCENTAJE DE LICENCIAS Y PERMISOS EMITIDOS.	PORCENTAJE DE COMERCIOS QUE TRABAJAN BAJO LOS LINEAMIENTO ESTABLECIDOS.	ASC	DIRECCIÓN DE PADRÓN Y LICENCIAS	Gestión	Eficacia	Porcentaje	A/B*100
-------	------------------------------------	--	---	-----	---------------------------------	---------	----------	------------	---------

Actividad		Unidad de medida	Meta anual	Avance Año	Avance Mes	% Avance	\$Anual	\$Ejercido	%Ejercido
		PORCENTAJE	28,000.00	10,577.00	1,324.00	37.78	30,719.12	30,719.12	100.00
A-115	TRAMITE DE REPOSICIÓN	PORCENTAJE	55.00	23.00	2.00	41.82	0.00	0.00	0.00
A-545	LICENCIAS DE COMERCIO TIPO A	PORCENTAJE	2,000.00	1,234.00	154.00	61.70	30,719.12	30,719.12	100.00
A-546	LICENCIAS DE COMERCIO TIPO B,C Y D	PORCENTAJE	2,700.00	1,677.00	252.00	62.11	0.00	0.00	0.00
A-547	TRAMITE DE TRASPASO	PORCENTAJE	1,000.00	564.00	58.00	56.40	0.00	0.00	0.00
A-548	TRAMITE DE AMPLIACION DE MEDIDAS	PORCENTAJE	200.00	151.00	18.00	75.50	0.00	0.00	0.00
A-549	TRAMITE DE ANEXO	PORCENTAJE	900.00	612.00	50.00	68.00	0.00	0.00	0.00
A-550	TRAMITE DE CAMBIO DE GIRO O ANUNCIO	PORCENTAJE	350.00	204.00	24.00	58.29	0.00	0.00	0.00
A-552	TRAMITE DE MODIFICACIÓN	PORCENTAJE	450.00	260.00	13.00	57.78	0.00	0.00	0.00
A-553	BAJA POR TITULAR Y BAJA POR PRESIDENCIA PARA TODO TIPO DE LICENCIA	PORCENTAJE	4,000.00	2,983.00	346.00	74.58	0.00	0.00	0.00
A-554	PERMISO PARA EVENTOS Y ESPACTACULOS	PORCENTAJE	2,600.00	643.00	71.00	24.73	0.00	0.00	0.00
A-555	PERMISO PARA HORAS EXTRAS, ISLAS, ACTIVIDADES EXTRACTIVAS, VALET PARKING	PORCENTAJE	7,700.00	3,120.00	455.00	40.52	0.00	0.00	0.00
A-556	PERMISOS PARA ANUNCIOS	PORCENTAJE	3,000.00	1,246.00	124.00	41.53	0.00	0.00	0.00
A-557	PERSMISOS PROVISIONALES EN AUTORIZACIÓN DE LICENCIA	PORCENTAJE	6,000.00	2,622.00	268.00	43.70	0.00	0.00	0.00

C-066	GESTIONES EN RELACIONES INTERNACIONALES EXITOSAMENTE REALIZADAS	PORCENTAJE DE GESTIONES REALIZADAS DE MANERA EXITOSA.	AVANCE PORCENTUAL DE LAS RELACIONES INTERNACIONALES QUE SE REALIZAN MENSUALMENTE.	ASC	DIRECCIÓN DE PROMOCIÓN ECONÓMICA	Gestión	Eficacia	Porcentaje	A/B*100
-------	---	---	---	-----	----------------------------------	---------	----------	------------	---------

Actividad		Unidad de medida	Meta anual	Avance Año	Avance Mes	% Avance	\$Anual	\$Ejercido	%Ejercido
		PORCENTAJE	8.00	170.00	61.00	2,125.00	0.00	0.00	0.00
A-915	GESTIÓN DE ACUERDOS Y CONVENIOS	PORCENTAJE	5.00	32.00	14.00	640.00	0.00	0.00	0.00
A-995	VINCULACIÓN CON ORGANISMOS Y MERCADOS INTERNACIONALES	PORCENTAJE	6.00	11.00	1.00	183.33	0.00	0.00	0.00

C-077	INVERSIÓN EN EL MUNICIPIO ATRAÍDA	VARIACIÓN PORCENTUAL DE LA INVERSIÓN ATRAÍDA EN EL MUNICIPIO ANUALMENTE.	INCREMENTO O VARIACIÓN EN LA INVERSIÓN ATRAIDA AL MUNICIPIO.	ASC	DIRECCIÓN DE PROMOCIÓN ECONÓMICA, DIRECCIÓN DE PADRÓN Y LICENCIAS, DIRECCIÓN DE OBRAS PÚBLICAS, IIEG JALISCO	Gestión	Eficacia	Tasa de variación	((A/B)-1)*100
-------	-----------------------------------	--	--	-----	--	---------	----------	-------------------	---------------

Actividad		Unidad de medida	Meta anual	Avance Año	Avance Mes	% Avance	\$Anual	\$Ejercido	%Ejercido
		VARIACIÓN PORCENTUAL	1,101.00	600.00	250.00	54.50	1,527,515.35	27,515.35	1.80
A-846	ATENCIÓN DE EMPRESAS	PORCENTAJE	24.00	38.00	6.00	158.33	727,515.35	27,515.35	3.78

23 - EMPRENDEDORES

A-927 INTELIGENCIA DE NEGOCIOS PORCENTAJE 14.00 12.00 4.00 85.71 800,000.00 0.00 0.00

C-085 NÚMERO DE EMPRESAS FORMALES AUMENTADO PORCENTAJE DE EMPRESAS FORMALES NUEVAS. AVANCE EN EL NUMERO DE EMPRESAS FORMALES (NUEVAS). ASC SECRETARÍA DE HACIENDA / DIRECCIÓN DE PADRÓN Y LICENCIAS Gestión Eficacia Porcentaje A/B*100

Actividad	Unidad de medida	Meta anual	Avance Año	Avance Mes	% Avance	\$Anual	\$Ejercido	%Ejercido
-----------	------------------	------------	------------	------------	----------	---------	------------	-----------

Actividad	Unidad de medida	Meta anual	Avance Año	Avance Mes	% Avance	\$Anual	\$Ejercido	%Ejercido
-----------	------------------	------------	------------	------------	----------	---------	------------	-----------

PORCENTAJE 100.00 12.00 2.00 12.00 0.00 0.00 0.00

A-570 FINANCIAMIENTO A EMPRENDORES Y EMPRESARIOS PORCENTAJE 10,000,000.00 16,460,346.00 1,377,000.00 164.60 0.00 0.00 0.00

A-583 APOYOS A PEQUEÑAS Y MEDIANAS EMPRESAS PORCENTAJE 140.00 658.00 34.00 470.00 0.00 0.00 0.00

A-590 APOYOS ENTREGADOS EN EL PROGRAMA ACEPTO PORCENTAJE 5,000.00 960.00 148.00 19.20 0.00 0.00 0.00

C-096 PERSONAS Y EMPRESAS VINCULADAS POCENTAJE DE PERSONAS VINCULADAS A EMPRESAS POR MEDIO DE PROGRAMAS DE FOMENTO AL EMPLEO. INCREMENTO PORCENTUAL DE PERSONAS VINCULADAS A EMPRESAS POR MEDIO DE PROGRAMAS DE FOMENTO AL EMPLEO. ASC DIRECCIÓN DE PROMOCIÓN ECONÓMICA Gestión Eficacia Porcentaje A/B*100

Actividad	Unidad de medida	Meta anual	Avance Año	Avance Mes	% Avance	\$Anual	\$Ejercido	%Ejercido
-----------	------------------	------------	------------	------------	----------	---------	------------	-----------

Actividad	Unidad de medida	Meta anual	Avance Año	Avance Mes	% Avance	\$Anual	\$Ejercido	%Ejercido
-----------	------------------	------------	------------	------------	----------	---------	------------	-----------

PORCENTAJE 2,000.00 2,900.00 553.00 145.00 0.00 0.00 0.00

A-569 CARAVANA DE EMPLEO PORCENTAJE 8.00 7.00 4.00 87.50 0.00 0.00 0.00

A-591 BOLSA DE TRABAJO PORCENTAJE 2,000.00 526.00 133.00 26.30 0.00 0.00 0.00