

Programa presupuestario	25-ORDENAMIENTO DEL TERRITORIO
Eje	2 - DESARROLLO TERRITORIAL SUSTENTABLEY SINERGIA METROPOLITANA
Ods	11 - FORTALECER Y APLICAR ESTRICTAMENTE LOS INSTRUMENTOS DE PLANEACIÓN TERRITORIAL Y URBANA, ASÍ COMO LA NORMATIVIDAD ESTABLECIDA PARA DESARROLLAR UNA CIUDAD Y COMUNIDAD SOSTENIBLE
Ur	11 - COORDINACIÓN GENERAL DE GESTION INTEGRAL DE LA CIUDAD
Beneficiarios	INDISTINTO
Mml Proposito	CENTAJE DE SERVICIOS AUTOMATIZADOS
Presupuesto anual	\$7,817,393.20
Presupuesto ejercido	\$855,079.38

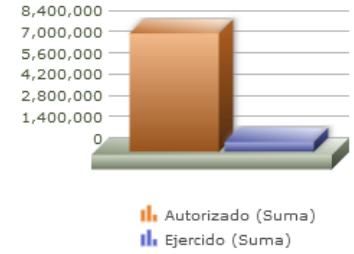

Titulo	Ene	Feb	Mar	Abr	May	Jun	Jul	Ago	Sep	Oct	Nov	Dic
% Avance metas	15.22	29.31	51.90	63.28	81.67	92.81	0.00	0.00	0.00	0.00	0.00	0.00
% Avance presupuestal	0.00	0.00	0.19	0.19	0.91	8.38	0.00	0.00	0.00	0.00	0.00	0.00

Areas Participantes	Inicial	Ejercido	Porc Avance
DIRECCIÓN DE PERMISOS Y LICENCIAS DE CONSTRUCCIÓN	928	928	100.00 %
COORDINACIÓN GENERAL DE GESTIÓN INTEGRAL DE LA CIUDAD	7,127,982	370,712	5.20 %
DIRECCIÓN DE ORDENAMIENTO DEL TERRITORIO	432,720	260,474	60.19 %
DIRECCIÓN DE PLANEACIÓN PARA EL DESARROLLO DE LA CIUDAD	255,763	22,964	8.97 %

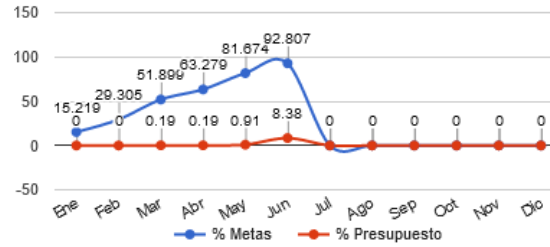
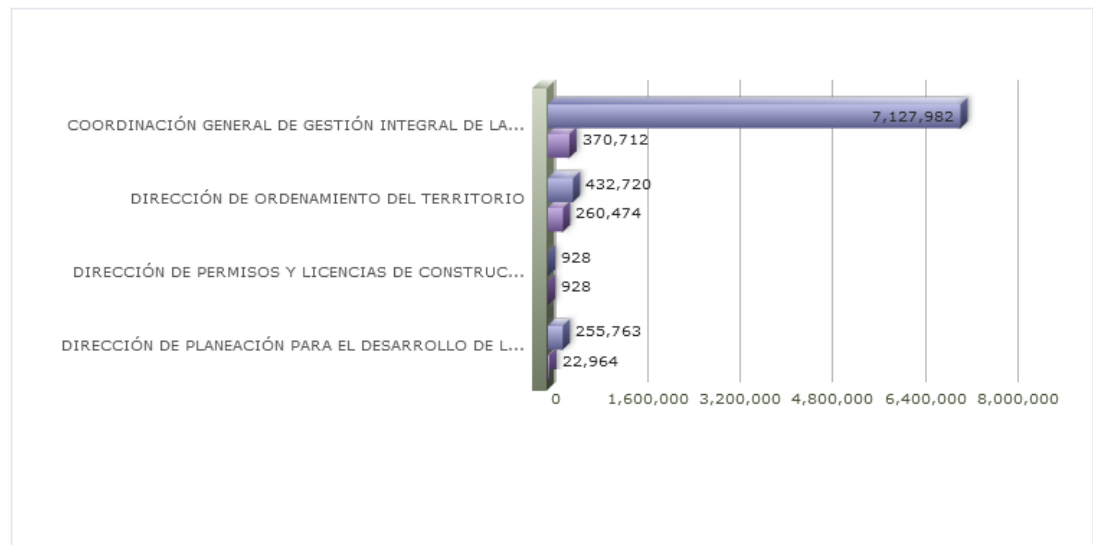
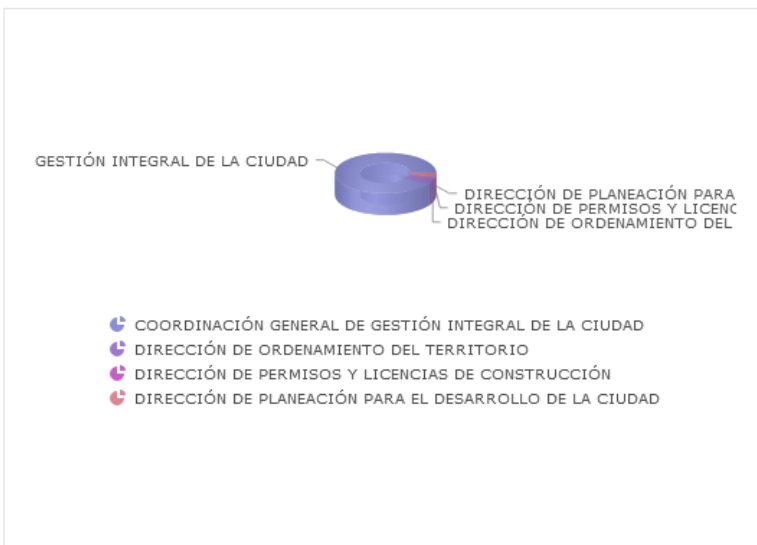

Nivel	Resumen Narrativo	Nombre del indicador	Definición del índic.	Sentido	Medio de verif.	Tipo	Dimensión	U medida	Fórmula
PROPOSITO	CENTAJE DE SERVICIOS AUTOMATIZADOS	PORCENTAJE DE SERVICIOS AUTOMATIZADOS EN RELACION A LOS SERVICIOS A SISTEMATIZAR	AVANCE PORCENTUAL DE SERVICIOS AUTOMATIZADOS	ASC	ARCHIVOS DE LA DIRECCIÓN DE ORDENAMIENTO DEL TERRITORIO.	Estratégico	Eficacia	Porcentaje	A/B*100
C-015	ACCIONES URBANISTICAS RECIBIDAS.	PORCENTAJE DE SOLICITUDES PARA RECEPCIÓN DE OBRAS DE URBANIZACIÓN ATENDIDAS Y/O REVISIONES.	AVANCE EN LA REVISIÓN DE PROYECTOS QUE HACEN REFERENCIA A FRACCIONAMIENTOS.	ASC	EN CAMPO/ CONSULTA DE EXPEDIENTES TÉCNICOS ADMINISTRATIVOS.	Gestión	Eficacia	Porcentaje	A/B*100
	Actividad	Unidad de medida	Meta anual	Avance Año	Avance Mes	% Avance	\$Anual	\$Ejercido	%Ejercido
		SOLICITUDES	805.00	427.00	70.00	53.04	928.00	928.00	100.00
A-931	LICENCIAS Y AUTORIZACIONES.	AUTORIZACIONES	795.00	427.00	70.00	53.71	928.00	928.00	100.00
A-998	RECEPCIÓN DE OBRAS DE URBANIZACIÓN.	SOLICITUDES	10.00	3.00	0.00	30.00	0.00	0.00	0.00
C-034	AUTORIZACIONES Y REVISIONES DE PROYECTOS URBANOS ATENDIDOS.	PORCENTAJE DE AUTORIZACIONES Y REVISIONES ATENDIDOS.	AVANCE EN LAS AUTORIZACIONES Y REVISIONES DE DICTÁMENES, OPINIONES TÉCNICAS Y PROYECTOS URBANOS ATENDIDOS.	ASC	ARCHIVOS DE LA DIRECCIÓN DE ORDENAMIENTO DEL TERRITORIO.	Gestión	Eficacia	Porcentaje	A/B*100
	Actividad	Unidad de medida	Meta anual	Avance Año	Avance Mes	% Avance	\$Anual	\$Ejercido	%Ejercido
		AUTORIZACIONES	1,302.00	1,686.00	166.00	129.49	678,233.68	260,474.06	38.40
A-889	DICTÁMENES Y OPINIONES TÉCNICAS.	DICTÁMENES	1,301.00	1,686.00	166.00	129.59	270,000.00	260,474.06	96.47
A-903	ESTUDIOS Y PROYECTOS.	ESTUDIOS	1.00	0.00	0.00	0.00	408,233.68	0.00	0.00
C-098	PLANEACIÓN DE LA CIUDAD ENTREGADA.	PORCENTAJE PLANEACIÓN PARTICIPATIVA DE LOS CONSEJOS DE COLONIA A TRAVÉS DE LAS PETICIONES DE OBRA ENTREGADAS.	REALIZAR UNA PLANEACIÓN DE LA CIUDAD.	ASC	EN CAMPO/ CONSULTA DE EXPEDIENTES TÉCNICOS ADMINISTRATIVOS.	Gestión	Eficacia	Porcentaje	A/B*100
	Actividad	Unidad de medida	Meta anual	Avance Año	Avance Mes	% Avance	\$Anual	\$Ejercido	%Ejercido
		JERARQUIZACIÓN	140.00	0.00	0.00	0.00	7,138,231.52	393,677.30	5.51
A-770	PLANEACIÓN Y SEGUIMIENTO DEL DESARROLLO MUNICIPAL.	SESIONES	0.00	0.00	0.00	0.00	0.00	0.00	0.00
A-763	FOMENTO DE LA PARTICIPACIÓN CIUDADANA MEDIANTE CURSOS Y TALLERES.	CAPACITACIONES	1.00	1.00	0.00	100.00	6,933,043.52	386,898.05	5.58
A-869	CONFORMACIÓN DE LOS CONSEJOS DE ZONA.	SESIONES	30.00	0.00	0.00	0.00	5,196.50	4,788.40	92.14
A-876	CONFORMACIÓN DE LOS CONSEJOS DE ZONA.	SESIONES	13.00	0.00	0.00	0.00	0.00	0.00	0.00
A-876	CREACIÓN, RATIFICACIÓN Y REESTRUCTURACIÓN DE CONSEJOS DE ZONA.	CONSEJOS DE COLONIA	5.00	1.00	1.00	20.00	0.00	0.00	0.00
A-918	GESTIÓN DE OBRA SOCIAL.	OBRA PÚBLICA	30.00	9.00	5.00	30.00	198,000.00	0.00	0.00
A-948	PLANEACIÓN Y ASESORIA, PARA LAS PETICIONES DE OBRA.	ASESORÍAS	250.00	114.00	28.00	45.60	1,991.50	1,990.85	99.96