

Programa presupuestario	31-CULTURA PARA TODOS
Eje	1 - SERVICIOS PÚBLICOS GENERADORES DE BIENESTAR
Ods	10 - OFRECER ALTERNATIVAS REALES, PERMANENTES Y DE APOYO DIRECTO PARA LOGRAR LA REDUCCIÓN DE LAS DESIGUALDADES
Ur	13 - COORDINACIÓN GENERAL DE CONSTRUCCION DE LA COMUNIDAD
Beneficiarios	INDISTINTO
Mmi Proposito	SE AMPLÍA LA COBERTURA TERRITORIAL DE LOS SERVICIOS DE LA DIRECCIÓN FUERA DE LOS CENTROS DE ARTE Y CULTURA MUNICIPALES.
Presupuesto anual	\$35,881,856.44
Presupuesto ejercido	\$34,686,748.73

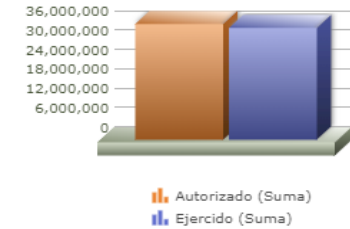

Título	Ene	Feb	Mar	Abr	May	Jun	Jul	Ago	Sep	Oct	Nov	Dic
% Avance metas	2.06	8.87	15.37	25.14	36.39	49.08	59.13	70.03	81.28	94.24	105.32	111.62
% Avance presupuestal	0.00	1.56	3.40	8.72	12.70	19.32	29.63	34.14	36.03	42.39	56.41	96.67

Areas Participantes	Inicial	Ejercido	Porc Avance
DIRECCIÓN DE CULTURA	29,187,329	28,139,554	96.41 %
MUSEO MAZ	0	0	0.00 %
COORDINACIÓN GENERAL DE CONSTRUCCIÓN DE LA COMUNIDAD	6,694,527	6,547,193	97.79 %

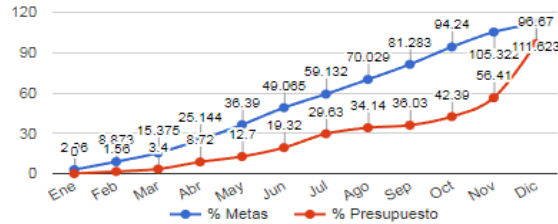
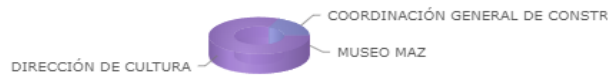

-  COORDINACIÓN GENERAL DE CONSTRUCCIÓN DE LA COMUNIDAD
-  DIRECCIÓN DE CULTURA
-  MUSEO MAZ

COORDINACIÓN GENERAL DE CONSTRUCCIÓN DE LA COMU...

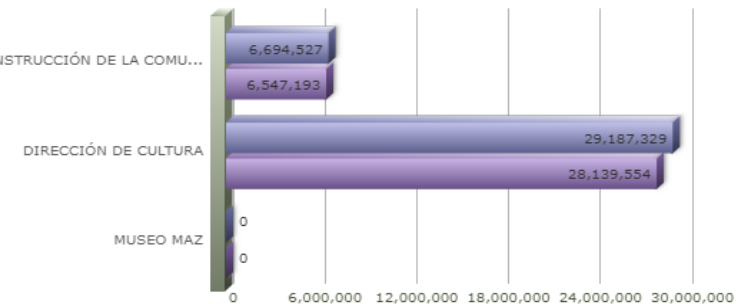

31 - CULTURA PARA TODOS

Nivel	Resumen Narrativo	Nombre del indicador	Definición del indic.	Sentido	Medio de verif.	Tipo	Dimensión	U medida	Fórmula
PROPOSITO	SE AMPLÍA LA COBERTURA TERRITORIAL DE LOS SERVICIOS DE LA DIRECCIÓN FUERA DE LOS CENTROS DE ARTE Y CULTURA MUNICIPALES.	CENTROS DE POBLACIÓN ATENDIDOS SERVICIOS ARTÍSTICO CULTURALES.	ACCESO DE LOS HABITANTES DEL MUNICIPIO A DIVERSOS SERVICIOS ARTÍSTICO CULTURALES.	ASC	CULTURA ZAPOPAN (SIEDGOB) E IIEG.	Estratégico	Eficacia	Porcentaje	A/B*100
C-018	ACTIVIDADES CULTURALES RECIBIDAS.	PORCENTAJE DE ACTIVIDADES ARTÍSTICO-CULTURALES REALIZADAS.	ACTIVIDADES ARTÍSTICO-CULTURALES REALIZADAS.	ASC	CULTURA ZAPOPAN (SISTEMA DE INDICADORES PMD).	Gestión	Eficacia	Porcentaje	A/B*100
	Actividad	Unidad de medida	Meta anual	Avance Año	Avance Mes	% Avance	\$Anual	\$Ejercido	%Ejercido
		ACTIVIDADES	4,000.00	7,913.00	335.00	197.83	7,743,050.46	7,742,690.33	99.99
A-082	EXPOSICIONES DE ARTES VISUALES.	ASISTENTES	241,500.00	220,386.00	10,480.00	91.26	349,999.98	349,640.00	99.89
A-083	ACTIVIDADES DE SENSIBILIZACIÓN.	ASISTENTES	2,500.00	5,496.00	300.00	219.84	0.00	0.00	0.00
A-084	ACTIVIDADES DE ENCUENTRO Y DIFUSIÓN.	ASISTENTES	735.00	11,255.00	80.00	1,531.29	1,125,158.58	1,125,158.45	99.99
A-085	ACTIVIDADES DE LECTURA Y LITERATURA.	ASISTENTES	200,000.00	162,487.00	11,059.00	81.24	0.00	0.00	0.00
C-023	AFORO A LAS PRESENTACIONES DE LAS COMPAÑÍAS MUNICIPALES CONSOLIDADO.	ASISTENTES A LAS PRESENTACIONES DE LAS COMPAÑÍAS ARTÍSTICAS.	PRESENTACIONES DE LAS COMPAÑÍAS MUNICIPALES CONSOLIDADO.	ASC	CULTURA ZAPOPAN, SISTEMA DE INDICADORES SIZ.	Gestión	Eficacia	Porcentaje	A/B*100
	Actividad	Unidad de medida	Meta anual	Avance Año	Avance Mes	% Avance	\$Anual	\$Ejercido	%Ejercido
		ASISTENTES	72,000.00	35,362.00	3,624.00	49.11	15,210,233.52	14,189,034.02	93.28
A-896	EDUCACIÓN ARTÍSTICA FORMAL.	ALUMNOS	4,500.00	5,758.00	835.00	127.96	0.00	0.00	0.00
A-977	SERVICIOS BRINDADOS POR LAS COMPAÑÍAS ARTÍSTICAS DE ZAPOPAN.	EVENTOS	228.00	174.00	20.00	76.32	15,210,233.52	14,189,034.02	93.28
C-087	OFERTA CONSTANTE DE CURSOS Y TALLERES EN LOS CENTROS CULTURALES.	PROMEDIO DE ALUMNOS INSCRITOS EN CENTROS CULTURALES.	ACCESO DE LOS HABITANTES A CURSOS Y TALLERES EN LOS CENTROS CULTURALES.	ASC	CULTURA ZAPOPAN, SISTEMA DE INDICADORES SIZ.	Gestión	Eficiencia	Promedio	A/B
	Actividad	Unidad de medida	Meta anual	Avance Año	Avance Mes	% Avance	\$Anual	\$Ejercido	%Ejercido
		ASISTENTES	25,300.00	14,804.00	1,223.00	58.51	6,234,045.41	6,207,830.39	99.57
A-826	ACCESO Y DIFUSIÓN DE LA CULTURA Y LAS ARTES.	ASISTENTES	34,100.00	101,311.00	4,370.00	297.10	0.00	0.00	0.00
A-830	ACTIVIDADES DE TRANSVERSALIZACIÓN DE LA CULTURA.	ASISTENTES	20,000.00	31,822.00	2,685.00	159.11	984,322.22	982,567.57	99.82
A-832	ACTIVIDADES LÚDICO Y RECREATIVAS EN ESPACIOS PÚBLICOS Y CENTROS CULTURALES.	ASISTE	45,500.00	45,281.00	5,263.00	99.52	1,210,808.00	1,210,808.00	100.00
A-912	FORMACIÓN EN TALLERES ARTÍSTICO CULTURALES.	TALLERES	1,070.00	1,072.00	91.00	100.19	4,038,915.19	4,014,454.82	99.39
C-120	ACTIVIDADES ESTRATEGICAS DE LA COORDINACIÓN DE CONSTRUCCIÓN DE COMUNIDAD.	PORCENTAJE DE DEPENDENCIAS PARTICIPANTES	ROMERÍA ZAPOPAN ORGANIZADA Y REALIZADA.	ASC	BASE DE DATOS DE ESTRUCTURA ORGANIZACIONAL, DOCUMENTALES DEL OPERATIVO	Gestión	Eficacia	Porcentaje	A/B*100
	Actividad	Unidad de medida	Meta anual	Avance Año	Avance Mes	% Avance	\$Anual	\$Ejercido	%Ejercido
		DEPENDENCIAS	12.00	17.00	0.00	141.67	6,694,527.04	6,547,193.99	97.79
A-086	OPERATIVO COORDINACIÓN.	ACTIVIDADES	5.00	5.00	0.00	100.00	2,327,926.65	2,305,177.82	99.02
A-940	OPERATIVO ROMERIA.	ISLAS DE ATENCIÓN	5.00	18.00	0.00	360.00	4,366,600.39	4,242,016.17	97.14