

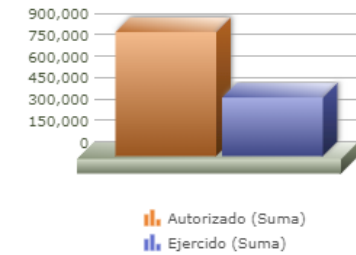

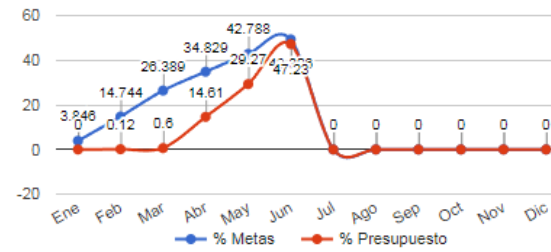

| | |
|-------------------------|---|
| Programa presupuestario | 08-GESTIÓN INTERNA EFICIENTE |
| Eje | - |
| Ods | - |
| Ur | 05 - SECRETARIA DEL AYUNTAMIENTO |
| Beneficiarios | |
| Mml Proposito | LAS ÁREAS DEL AYUNTAMIENTO RECIBEN CERTEZA JURÍDICA DE LOS ACTOS DE GOBIERNO QUE SE REALIZAN. |
| Presupuesto anual | \$888,990.00 |
| Presupuesto ejercido | \$410,391.66 |



| Titulo | Ene | Feb | Mar | Abr | May | Jun | Jul | Ago | Sep | Oct | Nov | Dic |
|-----------------------|------|-------|-------|-------|-------|-------|------|------|------|------|------|------|
| % Avance metas | 3.85 | 14.74 | 26.39 | 34.83 | 42.79 | 49.31 | 0.00 | 0.00 | 0.00 | 0.00 | 0.00 | 0.00 |
| % Avance presupuestal | 0.00 | 0.12 | 0.60 | 14.61 | 29.27 | 47.23 | 0.00 | 0.00 | 0.00 | 0.00 | 0.00 | 0.00 |

| Areas Participantes | Inicial | Ejercido | Porcentaje Avance |
|--|---------|----------|-------------------|
| DIRECCIÓN DE ACTAS, ACUERDOS Y SEGUIMIENTO | 81,000 | 0 | 0.00 % |
| DIRECCIÓN DE INTEGRACIÓN Y DICTAMINACIÓN | 0 | 0 | 0.00 % |
| SECRETARIA DEL AYUNTAMIENTO | 787,990 | 410,391 | 52.08 % |



-  DIRECCIÓN DE ACTAS, ACUERDOS Y SEGUIMIENTO
-  DIRECCIÓN DE INTEGRACIÓN Y DICTAMINACIÓN
-  SECRETARIA DEL AYUNTAMIENTO

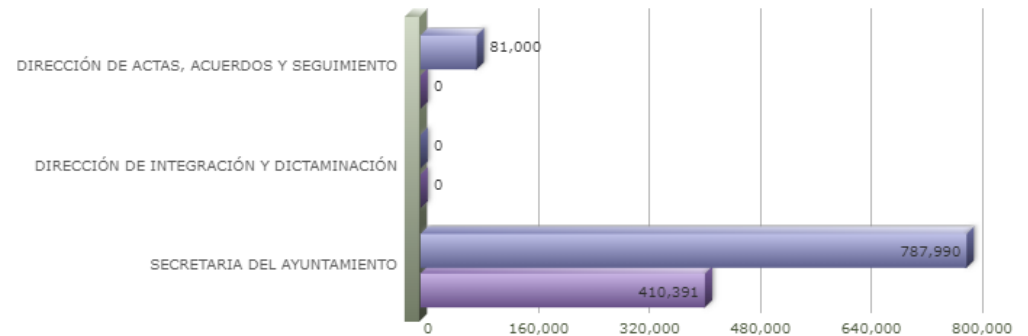

| Nivel | Resumen Narrativo | Nombre del indicador | Definición del indic. | Sentido | Medio de verif. | Tipo | Dimensión | U medida | Fórmula |
|-----------|--|---|---|---------|---|-------------|-----------|------------|---------|
| PROPOSITO | LAS ÁREAS DEL AYUNTAMIENTO RECIBEN CERTEZA JURÍDICA DE LOS ACTOS DE GOBIERNO QUE SE REALIZAN. | PORCENTAJE DE CERTIFICACIONES EMITIDAS. | CERTIFICACIONES EMITIDAS POR EL AYUTAMIENTO CON RELACIÓN A LAS SOLICITADAS. | ASC | BASE DE DATOS DE LAS NECESIDADES DE CADA ÁREA. | Estratégico | Eficacia | Porcentaje | A/B*100 |
| C-007 | DICTÁMENES PARA ESTUDIO Y DICTAMINACIÓN DE COMISIONES COLEGIADAS Y PERMANENTES DEL AYUNTAMIENTO PROYECTADOS. | PORCENTAJE DE DICTÁMENES EMITIDOS. | DICTÁMENES PARA ESTUDIO Y DICTAMINACIÓN DE COMISIONES COLEGIADAS. | ASC | CONTROL INTERNO DE LA DIRECCIÓN DE INTEGRACIÓN Y DICTAMINACIÓN. | Gestión | Eficacia | Porcentaje | A/B*100 |

| | Actividad | Unidad de medida | Meta anual | Avance Año | Avance Mes | % Avance | \$Anual | \$Ejercido | %Ejercido |
|-------|--|---------------------------------------|---|---------------|---|--------------|-------------|-------------|-------------|
| | | DICTÁMENES | 300.00 | 139.00 | 30.00 | 46.33 | 0.00 | 0.00 | 0.00 |
| A-246 | PROYECTO DE DICTAMEN PARA ESTUDIO Y DICTAMINACIÓN DE LAS COMISIONES COLEGIADAS Y PERMANENTES DE REGIDORES. | DICTÁMENES | 300.00 | 193.00 | 35.00 | 64.33 | 0.00 | 0.00 | 0.00 |
| A-250 | OPINIÓN TÉCNICA SOBRE MODIFICACIÓN, REFORMA O ACTUALIZACIÓN DE REGLAMENTOS MUNICIPALES. | MESAS | 60.00 | 29.00 | 7.00 | 48.33 | 0.00 | 0.00 | 0.00 |
| A-595 | PARTICIPACIÓN EN SESIONES DE TRABAJO DE LAS COMISIONES. | PARTICIPACIONES | 252.00 | 132.00 | 18.00 | 52.38 | 0.00 | 0.00 | 0.00 |
| C-084 | NOTIFICACIONES A DEPENDENCIAS O PARTICULARES ENVIADAS POR PARTE DE LA SECRETARÍA GENERAL. | PORCENTAJE DE RESPUESTA A DOCUMENTOS. | NOTIFICACIONES ENVIADAS CON RELACIÓN A LAS SOLICITUDES RECIBIDAS. | ASC | CONTROLES INTERNOS DE LA SECRETARÍA DEL AYUNTAMIENTO. | Gestión | Eficacia | Porcentaje | A/B*100 |

| | Actividad | Unidad de medida | Meta anual | Avance Año | Avance Mes | % Avance | \$Anual | \$Ejercido | %Ejercido |
|-------|--|---|---|---------------|--|--------------|-------------|-------------|-------------|
| | | NOTIFICACIONES | 500.00 | 277.00 | 50.00 | 55.40 | 0.00 | 0.00 | 0.00 |
| A-247 | ENVÍO DE NOTIFICACIONES A DEPENDENCIAS O PARTICULARES. | NOTIFICACIONES | 3,000.00 | 1,138.00 | 275.00 | 37.93 | 0.00 | 0.00 | 0.00 |
| A-249 | SEGUIMIENTO A LOS ACUERDOS ENTRE OTRAS ENTIDADES Y EL MUNICIPIO. | NOTIFICACIONES | 350.00 | 260.00 | 32.00 | 74.29 | 0.00 | 0.00 | 0.00 |
| A-863 | CERTIFICACIONES EMITIDAS | CERTIFICACIONES | 13,000.00 | 8,022.00 | 1,301.00 | 61.71 | 0.00 | 0.00 | 0.00 |
| C-117 | RESOLUCIONES DEL PLENO DEL AYUNTAMIENTO GESTIONADAS. | PORCENTAJE DE ACTAS DE SESIÓN DE AYUNTAMIENTO EMITIDAS. | ACTAS DE SESIÓN EMITIDAS CON RELACIÓN AL NÚMERO DE SESIONES DE PLENO. | ASC | CONTROL INTERNO DE LA DIRECCIÓN DE ACTAS Y ACUERDOS. | Gestión | Eficacia | Porcentaje | A/B*100 |

| | Actividad | Unidad de medida | Meta anual | Avance Año | Avance Mes | % Avance | \$Anual | \$Ejercido | %Ejercido |
|-------|--|------------------|--------------|-------------|-------------|--------------|-------------------|-------------------|--------------|
| | | ACTAS | 12.00 | 7.00 | 1.00 | 58.33 | 868,990.00 | 410,391.66 | 47.22 |
| A-244 | GESTIÓN DE RESOLUCIONES DEL PLENO DEL AYUNTAMIENTO. | GESTIONES | 300.00 | 137.00 | 16.00 | 45.67 | 780,990.00 | 408,437.66 | 52.29 |
| A-248 | COORDINACIÓN Y SEGUIMIENTO DE LA OPERACIÓN DEL PLENO DEL AYUNTAMIENTO. | GESTIONES | 12.00 | 7.00 | 1.00 | 58.33 | 81,000.00 | 0.00 | 0.00 |
| A-898 | ENCOMIENDAS DE TRABAJO DEL SECRETARIO EN REPRESENTACIÓN DEL MUNICIPIO. | ENCOMIENDAS | 12.00 | 10.00 | 2.00 | 83.33 | 7,000.00 | 1,954.00 | 27.91 |