

| | |
|-------------------------|--|
| Programa presupuestario | 03-APOYO A LA FUNCIÓN PÚBLICA Y AL MEJORAMIENTO DE LA GESTIÓN. |
| Eje | - |
| Ods | - |
| Ur | 02 - JEFATURA DE GABINETE |
| Beneficiarios | |
| Mmi Propósito | GESTIÓN DE DONATIVOS Y AYUDAS SOCIALES A PERSONAS. |
| Presupuesto anual | \$118,143,231.84 |
| Presupuesto ejercido | \$55,544,764.93 |

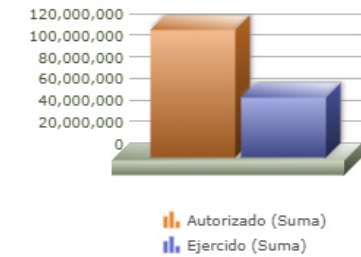

| Título | Ene | Feb | Mar | Abr | May | Jun | Jul | Ago | Sep | Oct | Nov | Dic |
|-----------------------|------|-------|-------|-------|-------|-------|-------|-------|-------|------|------|------|
| % Avance metas | 9.30 | 14.68 | 21.34 | 27.16 | 32.90 | 37.75 | 43.26 | 48.29 | 63.02 | 0.00 | 0.00 | 0.00 |
| % Avance presupuestal | 3.73 | 11.00 | 12.76 | 17.20 | 24.87 | 28.55 | 35.68 | 40.87 | 47.01 | 0.00 | 0.00 | 0.00 |

| Areas Participantes | Inicial | Ejercido | Porc Avance |
|---|------------|------------|-------------|
| DIRECCIÓN DE EVALUACIÓN Y SEGUIMIENTO | 8,148,000 | 4,234,199 | 51.96 % |
| JEFATURA DE GABINETE | 1,579,330 | 211,228 | 13.37 % |
| COORDINACIÓN DE ANÁLISIS ESTRATÉGICO Y COMUNICACIÓN | 75,142,631 | 44,325,009 | 58.98 % |
| RELACIONES PUBLICAS, PROTOCOLO Y EVENTO | 21,238,270 | 6,774,327 | 31.89 % |
| DIRECCIÓN DE PROYECTOS ESTRATÉGICOS | 12,035,000 | 0 | 0.00 % |

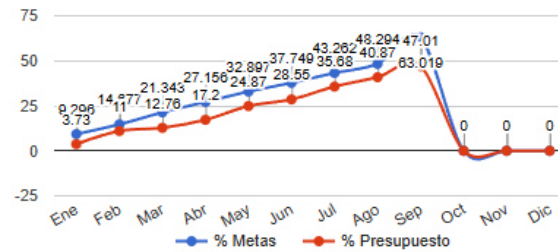
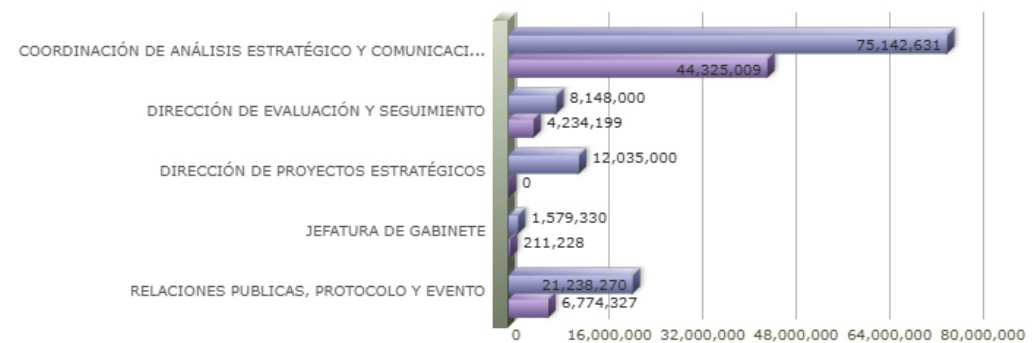
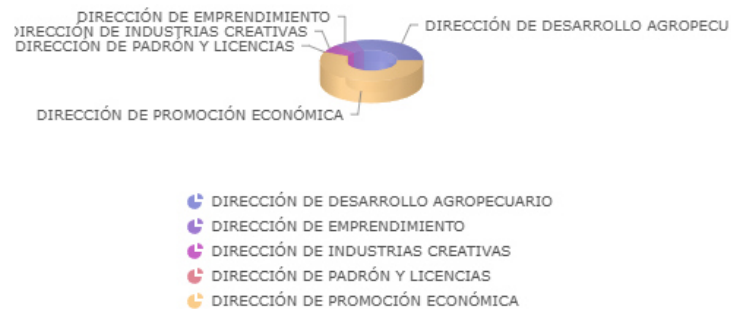

MATRIZ DE INDICADORES - PBR

03 - APOYO A LA FUNCIÓN PÚBLICA Y AL MEJORAMIENTO DE LA GESTIÓN.

Pagina 1/1

| Nivel | Resumen Narrativo | Nombre del indicador | Definición del indic. | Sentido | Medio de verif. | Tipo | Dimensión | U medida | Fórmula |
|-----------|---|--|---|---------|---|-------------|-----------|------------|---------|
| PROPOSITO | GESTIÓN DE DONATIVOS Y AYUDAS SOCIALES A PERSONAS. | PORCENTAJE DE DONATIVOS Y/O AYUDAS SOCIALES ENTREGADAS A PERSONAS. | ENTREGA DE DONATIVOS Y AYUDAS A LOS HABITANTES DEL MUNICIPIO. | ASC | DESPACHO DE JEFATURA DE GABINETE. | Estratégico | Eficacia | Porcentaje | A/B*100 |
| C-016 | ACCIONES Y ACTIVIDADES GUBERNAMENTALES EN EL MUNICIPIO DE ZAPOPAN DIFUNDIDAS. | PORCENTAJE DE DIFUSIONES REALIZADAS. | MIDE LAS ACCIONES GUBERNAMENTALES DIFUNDIDAS. | ASC | PORTAL DE TRANSPARENCIA DEL GOBIERNO MUNICIPAL. | Gestión | Eficacia | Porcentaje | A/B*100 |

| | Actividad | Unidad de medida | Meta anual | Avance Año | Avance Mes | % Avance | \$Anual | \$Ejercido | %Ejercido |
|-------|--|-------------------------------------|--|------------|---|----------|---------------|---------------|-----------|
| | | DIFUSIONES | 12.00 | 9.00 | 1.00 | 75.00 | 75,146,716.60 | 44,329,037.61 | 58.98 |
| A-015 | DISEÑO E IMAGEN. | ACTIVIDADES | 6,000.00 | 3,124.00 | 1,025.00 | 52.07 | 7,670,000.00 | 3,452,421.29 | 45.01 |
| A-016 | ANÁLISIS DE TEMAS COYUNTURALES. | TEMAS | 52.00 | 36.00 | 4.00 | 69.23 | 722,254.34 | 222,197.72 | 30.76 |
| A-017 | CAMPAÑAS PUBLICITARIAS. | CAMPAÑAS | 200.00 | 203.00 | 20.00 | 101.50 | 66,754,462.26 | 40,654,418.60 | 60.90 |
| C-056 | GESTIONES DE EVENTOS Y ORNAMENTACIONES EFECTUADOS. | PORCENTAJE DE GESTIONES REALIZADAS. | GESTIONES REALIZADAS PARA EVENTOS PROGRAMADOS. | ASC | REPORTE DE GESTIONES REALIZADAS (PORTAL OFICIAL DEL H. AYUNTAMIENTO). | Gestión | Eficacia | Porcentaje | A/B*100 |

| | Actividad | Unidad de medida | Meta anual | Avance Año | Avance Mes | % Avance | \$Anual | \$Ejercido | %Ejercido |
|-------|--|-------------------------------------|--|------------|---|----------|---------------|--------------|-----------|
| | | GESTIONES | 12.00 | 15.00 | 1.00 | 125.00 | 21,408,140.26 | 6,928,072.59 | 32.36 |
| A-154 | DISEÑO, PRODUCCIÓN Y DESARROLLO DE EVENTOS REALIZADOS. | EVENTOS | 12.00 | 15.00 | 1.00 | 125.00 | 18,968,449.86 | 6,925,520.59 | 36.51 |
| A-155 | DISEÑO PRODUCCIÓN Y DESARROLLO DE ORNAMENTACION EFECTUADA. | ORNAMENTACIÓN | 2.00 | 1.00 | 1.00 | 50.00 | 1,759,690.40 | 0.00 | 0.00 |
| A-823 | REGALOS A TÍTULO INSTITUCIONAL. | REGALOS | 1.00 | 0.00 | 0.00 | 0.00 | 680,000.00 | 2,552.00 | 0.37 |
| C-099 | PLANEACIÓN Y DESARROLLO DE PROYECTOS ESTRATÉGICOS Y DE MEJORA EN BENEFICIO DE LA CIUDADANÍA DE ZAPOPAN REALIZADOS. | PORCENTAJE DE PROYECTOS REALIZADOS. | PROYECTOS ESTRATÉGICOS Y DE MEJORA REALIZADOS EN BENEFICIO DE LOS HABITANTES DE ZAPOPAN. | ASC | PORTAL DE TRANSPARENCIA DEL GOBIERNO MUNICIPAL. | Gestión | Eficacia | Porcentaje | A/B*100 |

| | Actividad | Unidad de medida | Meta anual | Avance Año | Avance Mes | % Avance | \$Anual | \$Ejercido | %Ejercido |
|-------|---|------------------|------------|------------|------------|----------|---------------|------------|-----------|
| | | PROYECTOS | 19.00 | 0.00 | 0.00 | 0.00 | 12,035,000.00 | 0.00 | 0.00 |
| A-013 | DERIVACIÓN DE PROYECTOS ESTRATÉGICOS MUNICIPALES EN LA ETAPA 2. | PROYECTOS | 4.00 | 0.00 | 0.00 | 0.00 | 0.00 | 0.00 | 0.00 |
| A-960 | GENERACIÓN DE PROYECTOS ESTRATÉGICOS MUNICIPALES EN LA ETAPA 1. | PROYECTOS | 15.00 | 0.00 | 0.00 | 0.00 | 12,035,000.00 | 0.00 | 0.00 |

| C-131 | SISTEMA DE EVALUACIÓN DEL DESEMPEÑO IMPLEMENTADO. | PORCENTAJE DE ASPECTOS SUSCEPTIBLES DE MEJORA SOLVENTADOS. | ASPECTOS SUSCEPTIBLES DE MEJORA DEL SISTEMA DE EVALUACIÓN DEL DESEMPEÑO IMPLEMENTADOS. | ASC | PORTAL DE TRANSPARENCIA DEL GOBIERNO MUNICIPAL. | Gestión | Eficacia | Porcentaje | A/B*100 |
|-------|---|--|--|------------|---|----------|--------------|--------------|-----------|
| | Actividad | Unidad de medida | Meta anual | Avance Año | Avance Mes | % Avance | \$Anual | \$Ejercido | %Ejercido |
| | | ASM | 12.00 | 0.00 | 0.00 | 0.00 | 9,553,374.98 | 4,287,654.73 | 44.88 |
| A-031 | ACTUALIZACIÓN DE INSTRUMENTOS DE PLANEACIÓN. | ACTUALIZACIÓN | 19.00 | 0.00 | 0.00 | 0.00 | 7,653,375.00 | 4,287,654.73 | 56.02 |
| A-032 | EVALUACIÓN Y SEGUIMIENTO DE LAS DEPENDENCIAS MUNICIPALES. | MECANISMOS | 12.00 | 9.00 | 1.00 | 75.00 | 1,899,999.98 | 0.00 | 0.00 |
| A-034 | INFORME DE GOBIERNO. | INFORMES | 1.00 | 1.00 | 1.00 | 100.00 | 0.00 | 0.00 | 0.00 |
| A-079 | ACOMPañAMIENTO Y/O ASESORÍA A ORGANISMOS PÚBLICOS DESCENTRALIZADOS. | GESTIONES | 14.00 | 5.00 | 0.00 | 35.71 | 0.00 | 0.00 | 0.00 |
| A-080 | ATENCIÓN DE ASUNTOS DE LA AGENDA METROPOLITANA. | MONITOREOS | 24.00 | 26.00 | 0.00 | 108.33 | 0.00 | 0.00 | 0.00 |