

Programa presupuestario	34-DESARROLLO COMUNITARIO.
Eje	-
Ods	-
Ur	13 - COORDINACIÓN GENERAL DE CONSTRUCCIÓN DE LA COMUNIDAD
Beneficiarios	
Mml Proposito	LOS HABITANTES DEL MUNICIPIO DE ZAPOPAN CUENTAN CON ESPACIOS PARA EL DESARROLLO COMUNITARIO.
Presupuesto anual	\$50,539,591.34
Presupuesto ejercido	\$20,425,503.37

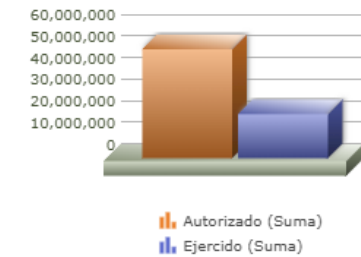

Título	Ene	Feb	Mar	Abr	May	Jun	Jul	Ago	Sep	Oct	Nov	Dic
% Avance metas	4.94	13.11	22.16	30.28	39.27	48.88	57.24	68.13	77.25	0.00	0.00	0.00
% Avance presupuestal	0.00	0.07	0.07	6.23	10.27	14.61	27.91	34.35	40.41	0.00	0.00	0.00

Areas Participantes	Inicial	Ejercido	Porc Avance
DIRECCIÓN DE CUIDADOS SOCIALES	20,209,594	6,666,000	32.98 %
DIRECCION DE DERECHOS HUMANOS Y GRUPOS PRIORITARIOS	7,355,685	4,826,775	65.61 %
DIRECCIÓN DE DESARROLLO COMUNITARIO	22,974,312	8,932,727	38.88 %

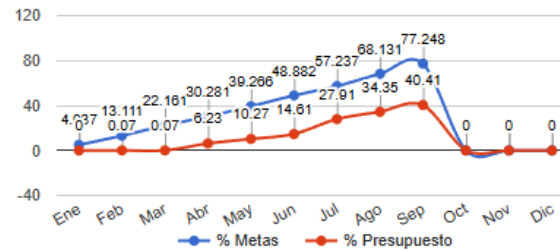

- DIRECCION DE DERECHOS HUMANOS Y GRUPOS PRIORITARIOS
- DIRECCIÓN DE CUIDADOS SOCIALES
- DIRECCIÓN DE DESARROLLO COMUNITARIO

DIRECCION DE DERECHOS HUMANOS Y GRUPOS PRIORITAR...

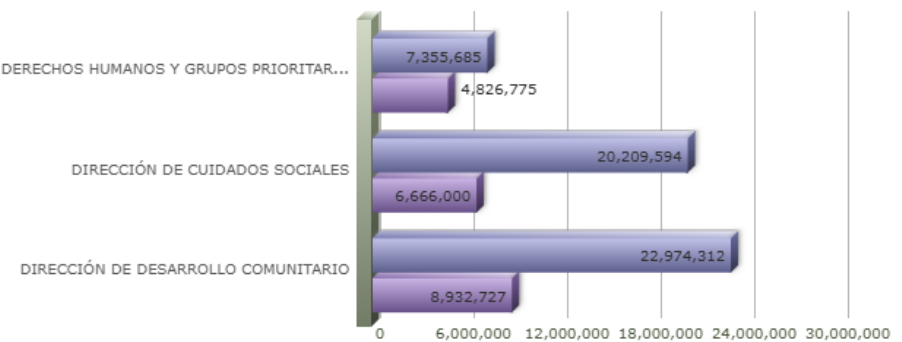

MATRIZ DE INDICADORES - PBR

34 - DESARROLLO COMUNITARIO.

Pagina 1/2

Nivel	Resumen Narrativo	Nombre del indicador	Definición del indic.	Sentido	Medio de verif.	Tipo	Dimensión	U medida	Fórmula
PROPOSITO	LOS HABITANTES DEL MUNICIPIO DE ZAPOPAN CUENTAN CON ESPACIOS PARA EL DESARROLLO COMUNITARIO.	PORCENTAJE DE CIUDADANOS ENCUESTADOS SATISFECHOS CON LOS SERVICIOS OFRECIDOS EN LAS COLMENAS Y ENJAMBRES.	CIUDADANOS ENCUESTADOS SATISFECHOS CON LOS SERVICIOS OFRECIDOS EN LAS COLMENAS Y ENJAMBRES.	ASC	BASES DE DATOS Y DOCUMENTOS DE LA DIRECCIÓN DE DESARROLLO COMUNITARIO.	Estratégico	Calidad	Porcentaje	A/B*100
C-079	ASESORÍAS A PERSONAS MIGRANTES, PERSONAS DE PUEBLOS ORIGINARIOS, PERSONAS DE LA DIVERSIDAD SEXUAL, PERSONAS CON DISCAPACIDAD Y DE OTROS GRUPOS PRIORITARIOS BRINDADAS.	PORCENTAJE DE ASESORÍAS BRINDADAS.	ASESORÍAS BRINDADAS.	ASC	BASE DE DATOS DE LA DIRECCIÓN DE DERECHOS HUMANOS Y GRUPOS PRIORITARIOS.	Gestión	Eficacia	Porcentaje	A/B*100

	Actividad	Unidad de medida	Meta anual	Avance Año	Avance Mes	% Avance	\$Anual	\$Ejercido	%Ejercido
		ASESORÍAS	250.00	7,961.00	49.00	3,184.40	0.00	0.00	0.00
A-611	SOLICITUDES DE PETICIÓN DE APOYO INGRESADAS.	SOLICITUDES	570.00	8,183.00	62.00	1,435.61	0.00	0.00	0.00
A-612	SOLICITUDES CANALIZADAS.	SOLICITUDES	320.00	217.00	13.00	67.81	0.00	0.00	0.00

C-152	CAPACITACIONES Y EVENTOS DE SENSIBILIZACIÓN EN TEMAS DE DERECHOS HUMANOS Y ATENCIÓN A PERSONAS MIGRANTES, PERSONAS DE PUEBLOS ORIGINARIOS, PERSONAS DE LA DIVERSIDAD SEXUAL, PERSONAS CON DISCAPACIDAD Y DE OTROS GRUPOS PRIORITARIOS REALIZADOS.	PORCENTAJE DE CAPACITACIONES Y EVENTOS DE REALIZADOS.	CAPACITACIONES Y EVENTOS DE REALIZADOS.	ASC	BASE DE DATOS DE LA DIRECCIÓN DE DERECHOS HUMANOS Y GRUPOS PRIORITARIOS.	Gestión	Eficacia	Porcentaje	A/B*100
-------	---	---	---	-----	--	---------	----------	------------	---------

	Actividad	Unidad de medida	Meta anual	Avance Año	Avance Mes	% Avance	\$Anual	\$Ejercido	%Ejercido
		CAPACITACIONES	372.00	198.00	57.00	53.23	4,955,685.34	4,426,102.67	89.31
A-126	CAPACITACIONES EN TEMAS DE DERECHOS HUMANOS Y GRUPOS PRIORITARIOS REALIZADAS.	CAPACITACIONES	350.00	182.00	53.00	52.00	520,000.00	255,400.00	49.11
A-610	EJECUCIÓN DE EVENTOS DE LA DIRECCIÓN DE DERECHOS HUMANOS Y GRUPOS PRIORITARIOS.	EVENTOS	22.00	16.00	4.00	72.73	4,435,685.34	4,170,702.67	94.02

C-166	SERVICIOS EN LA RED DE COLMENAS Y ENJAMBRES.	PORCENTAJE DE SERVICIOS REALIZADOS EN LA RED DE COLMENAS Y ENJAMBRES.	SERVICIOS REALIZADOS EN LA RED DE COLMENAS Y ENJAMBRES.	ASC	BASES DE DATOS Y DOCUMENTOS DE LA DIRECCIÓN DE DESARROLLO COMUNITARIO.	Gestión	Eficacia	Porcentaje	A/B*100
-------	--	---	---	-----	--	---------	----------	------------	---------

	Actividad	Unidad de medida	Meta anual	Avance Año	Avance Mes	% Avance	\$Anual	\$Ejercido	%Ejercido
		SERVICIOS	3,000.00	3,809.00	482.00	126.97	11,024,212.25	4,427,965.32	40.16
A-068	EVENTOS EN LA RED DE COLMENAS Y ENJAMBRES.	EVENTOS	350.00	349.00	54.00	99.71	10,752,712.25	4,427,965.32	41.17
A-069	TALLERES EN LA RED DE COLMENAS Y ENJAMBRES.	TALLERES	2,500.00	3,162.00	397.00	126.48	0.00	0.00	0.00
A-072	ASESORÍAS EN LA RED DE COLMENAS Y ENJAMBRES.	ASESORÍAS	80.00	140.00	16.00	175.00	0.00	0.00	0.00
A-073	CAPACITACIONES EN LA RED DE COLMENAS Y ENJAMBRES.	CAPACITACIONES	20.00	125.00	15.00	625.00	271,500.00	0.00	0.00

C-167	VÍA RECREATIVA OPERADA.	PORCENTAJE DE PERSONAS QUE ASISTEN A LA VÍA RECREATIVA Y VÍA EN TU COLONIA.	VÍA RECREATIVA Y VÍA EN TU COLONIA OPERADA.	ASC	BASES DE DATOS Y DOCUMENTOS DE LA DIRECCIÓN DE DESARROLLO COMUNITARIO.	Gestión	Eficacia	Porcentaje	A/B*100
-------	-------------------------	---	---	-----	--	---------	----------	------------	---------

	Actividad	Unidad de medida	Meta anual	Avance Año	Avance Mes	% Avance	\$Anual	\$Ejercido	%Ejercido
		ASISTENTES	2,650,000.00	2,437,158.00	263,088.00	91.97	11,950,099.75	4,504,762.38	37.69
A-074	GESTIÓN Y OPERACIÓN DE LOS PUNTOS DE ACTIVACIÓN DE LA VÍA RECREATIVA.	ACTIVACIONES	2,000.00	1,879.00	199.00	93.95	11,950,099.75	4,504,762.38	37.69
A-075	SERVICIO SOCIAL EN LA VÍA RECREATIVA.	SERVIDORES	800.00	1,001.00	578.00	125.13	0.00	0.00	0.00

C-168	APOYOS EN ESPECIE Y ECONOMICOS A GRUPOS PRIORITARIOS.	PORCENTAJE DE APOYOS ECONÓMICOS Y/O EN ESPECIE A GRUPOS PRIORITARIOS ENTREGADOS	APOYOS ECONÓMICOS Y/O EN ESPECIE A GRUPOS PRIORITARIOS ENTREGADOS	ASC	BASE DE DATOS DE LA DIRECCIÓN DE DERECHOS HUMANOS Y GRUPOS PRIORITARIOS.	Gestión	Eficiencia	Porcentaje	A/B*100
-------	---	---	---	-----	--	---------	------------	------------	---------

	Actividad	Unidad de medida	Meta anual	Avance Año	Avance Mes	% Avance	\$Anual	\$Ejercido	%Ejercido
--	-----------	------------------	------------	------------	------------	----------	---------	------------	-----------



MATRIZ DE INDICADORES - PBR
34 - DESARROLLO COMUNITARIO.

		APOYOS	2,530.00	2,272.00	689.00	89.80	2,400,000.00	400,673.00	16.69
A-057	APOYOS EN ESPECIE A GRUPOS PRIORITARIOS.	APOYOS	17.00	511.00	340.00	3,005.88	0.00	0.00	0.00
A-058	APOYOS ECONOMICOS A GRUPOS PRIORITARIOS.	APOYOS	13.00	9.00	3.00	69.23	2,400,000.00	400,673.00	16.69
A-134	ATENCIÓN MÉDICA PARA PUEBLOS ORIGINARIOS Y PERSONAS CON DISCAPACIDAD.	ATENCIÓN	2,500.00	362.00	45.00	14.48	0.00	0.00	0.00
C-196	APOYOS PARA CUIDADORES DE PERSONAS ENTREGADOS.	PORCENTAJE DE APOYOS ENTREGADOS PARA PERSONAS CUIDADORAS ENTREGADOS	APOYOS A PERSONAS CUIDADORAS DE PERSONAS ENTREGADOS	ASC	BASES DE DATOS Y DOCUMENTOS DE LA COORDINACIÓN DE CONSTRUCCIÓN DE LA COMUNIDAD	Gestión	Eficacia	Porcentaje	A/B*100
	Actividad	Unidad de medida	Meta anual	Avance Año	Avance Mes	% Avance	\$Anual	\$Ejercido	%Ejercido
		APOYOS	1,200.00	0.00	0.00	0.00	20,209,594.00	6,666,000.00	32.98
A-006	SOLICITUDES DE BENEFICIARIOS A CUIDADORES DE PERSONAS.	SOLICITUDES	1,500.00	0.00	0.00	0.00	0.00	0.00	0.00
A-008	PERSONAS CUIDADORAS BENEFICIADAS.	PERSONAS	1,200.00	0.00	0.00	0.00	20,209,594.00	6,666,000.00	32.98