

| | |
|-------------------------|--|
| Programa presupuestario | 03-APOYO A LA FUNCIÓN PÚBLICA Y AL MEJORAMIENTO DE LA GESTIÓN. |
| Eje | - |
| Ods | - |
| Ur | 02 - JEFATURA DE GABINETE |
| Beneficiarios | |
| Mml Proposito | GESTIÓN DE DONATIVOS Y AYUDAS SOCIALES A PERSONAS. |
| Presupuesto anual | \$155,686,210.00 |
| Presupuesto ejercido | \$17,674,669.29 |

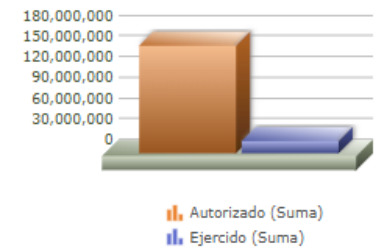

| Titulo | Ene | Feb | Mar | Abr | May | Jun | Jul | Ago | Sep | Oct | Nov | Dic |
|-----------------------|------|------|-------|-------|------|------|------|------|------|------|------|------|
| % Avance metas | 2.87 | 5.44 | 7.85 | 7.85 | 0.00 | 0.00 | 0.00 | 0.00 | 0.00 | 0.00 | 0.00 | 0.00 |
| % Avance presupuestal | 3.07 | 6.06 | 11.35 | 17.42 | 0.00 | 0.00 | 0.00 | 0.00 | 0.00 | 0.00 | 0.00 | 0.00 |

| Areas Participantes | Inicial | Ejercido | Porc Avance |
|---|------------|------------|-------------|
| DIRECCIÓN DE PROYECTOS ESTRATÉGICOS | 2,261,275 | 0 | 0.00 % |
| JEFATURA DE GABINETE | 3,700,000 | 23,796 | 0.64 % |
| DIRECCIÓN DE EVALUACIÓN Y SEGUIMIENTO | 4,844,000 | 0 | 0.00 % |
| COORDINACIÓN DE ANÁLISIS ESTRATÉGICO Y COMUNICACIÓN | 89,273,724 | 17,589,485 | 19.70 % |
| RELACIONES PUBLICAS, PROTOCOLO Y EVENTO | 55,807,210 | 61,387 | 0.11 % |

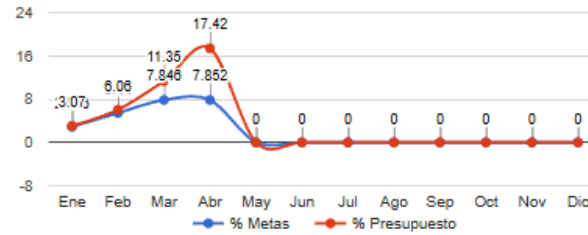

- COORDINACIÓN DE ANÁLISIS ESTRATÉGICO Y COMUNICACIÓN
- DIRECCIÓN DE EVALUACIÓN Y SEGUIMIENTO
- DIRECCIÓN DE PROYECTOS ESTRATÉGICOS
- JEFATURA DE GABINETE
- RELACIONES PUBLICAS, PROTOCOLO Y EVENTO

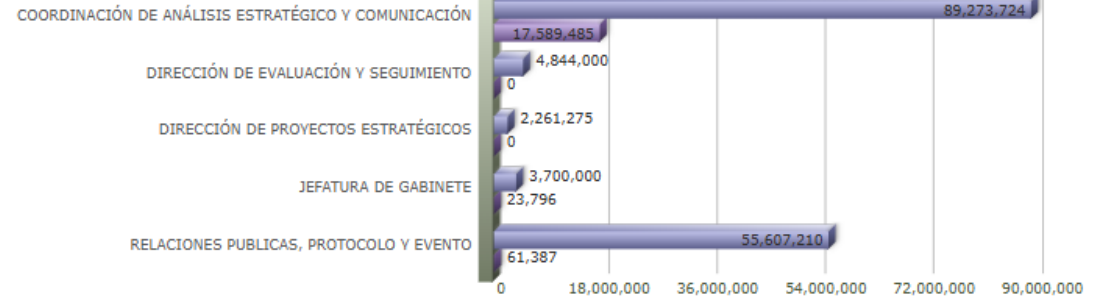

03 - APOYO A LA FUNCIÓN PÚBLICA Y AL MEJORAMIENTO DE LA GESTIÓN.

| Nivel | Resumen Narrativo | Nombre del indicador | Definición del indic. | Sentido | Medio de verif. | Tipo | Dimensión | U medida | Fórmula |
|-----------|--|--|--|-------------------|---|-----------------|----------------------|----------------------|------------------|
| PROPOSITO | GESTIÓN DE DONATIVOS Y AYUDAS SOCIALES A PERSONAS. | PORCENTAJE DE DONATIVOS Y/O AYUDAS SOCIALES ENTREGADAS A PERSONAS. | ENTREGA DE DONATIVOS Y AYUDAS A LOS HABITANTES DEL MUNICIPIO. | ASC | DESPACHO DE JEFATURA DE GABINETE. | Estratégico | Eficacia | Porcentaje | A/B*100 |
| C-016 | ACCIONES Y ACTIVIDADES GUBERNAMENTALES EN EL MUNICIPIO DE ZAPOPAN DIFUNDIDAS. | PORCENTAJE DE DIFUSIONES REALIZADAS. | MIDE LAS ACCIONES GUBERNAMENTALES DIFUNDIDAS. | ASC | PORTAL DE TRANSPARENCIA DEL GOBIERNO MUNICIPAL. | Gestión | Eficacia | Porcentaje | A/B*100 |
| | Actividad | Unidad de medida | Meta anual | Avance Año | Avance Mes | % Avance | \$Anual | \$Ejercido | %Ejercido |
| | | DIFUSIONES | 12.00 | 3.00 | 1.00 | 25.00 | 89,273,724.02 | 17,589,485.27 | 19.70 |
| A-015 | DISEÑO E IMAGEN. | ACTIVIDADES | 6,000.00 | 416.00 | 132.00 | 6.93 | 7,500,000.00 | 1,527,394.62 | 20.36 |
| A-016 | ANÁLISIS DE TEMAS COYUNTURALES. | TEMAS | 52.00 | 12.00 | 4.00 | 23.08 | 4,713,760.96 | 1,040,328.00 | 22.07 |
| A-017 | CAMPAÑAS PUBLICITARIAS. | CAMPAÑAS | 200.00 | 62.00 | 20.00 | 31.00 | 77,059,963.06 | 15,021,762.65 | 19.49 |
| C-056 | GESTIONES DE EVENTOS Y ORNAMENTACIONES EFECTUADOS. | PORCENTAJE DE GESTIONES REALIZADAS. | GESTIONES REALIZADAS PARA EVENTOS PROGRAMADOS. | ASC | REPORTE DE GESTIONES REALIZADAS (PORTAL OFICIAL DEL H. AYUNTAMIENTO). | Gestión | Eficacia | Porcentaje | A/B*100 |
| | Actividad | Unidad de medida | Meta anual | Avance Año | Avance Mes | % Avance | \$Anual | \$Ejercido | %Ejercido |
| | | GESTIONES | 12.00 | 2.00 | 0.00 | 16.67 | 55,610,010.00 | 63,346.98 | 0.11 |
| A-154 | DISEÑO, PRODUCCIÓN Y DESARROLLO DE EVENTOS REALIZADOS. | EVENTOS | 12.00 | 2.00 | 0.00 | 16.67 | 53,000,010.00 | 63,346.98 | 0.11 |
| A-155 | DISEÑO PRODUCCIÓN Y DESARROLLO DE ORNAMENTACIÓN EFECTUADA. | ORNAMENTACIÓN | 2.00 | 0.00 | 0.00 | 0.00 | 1,880,000.00 | 0.00 | 0.00 |
| A-823 | REGALOS A TÍTULO INSTITUCIONAL. | REGALOS | 1.00 | 0.00 | 0.00 | 0.00 | 730,000.00 | 0.00 | 0.00 |
| C-099 | PLANEACIÓN Y DESARROLLO DE PROYECTOS ESTRATÉGICOS Y DE MEJORA EN BENEFICIO DE LA CIUDADANÍA DE ZAPOPAN REALIZADOS. | PORCENTAJE DE PROYECTOS REALIZADOS. | PROYECTOS ESTRATÉGICOS Y DE MEJORA REALIZADOS EN BENEFICIO DE LOS HABITANTES DE ZAPOPAN. | ASC | PORTAL DE TRANSPARENCIA DEL GOBIERNO MUNICIPAL. | Gestión | Eficacia | Porcentaje | A/B*100 |
| | Actividad | Unidad de medida | Meta anual | Avance Año | Avance Mes | % Avance | \$Anual | \$Ejercido | %Ejercido |
| | | PROYECTOS | 19.00 | 0.00 | 0.00 | 0.00 | 2,261,275.98 | 0.00 | 0.00 |
| A-013 | DERIVACIÓN DE PROYECTOS ESTRATÉGICOS MUNICIPALES EN LA ETAPA 2. | PROYECTOS | 4.00 | 0.00 | 0.00 | 0.00 | 0.00 | 0.00 | 0.00 |
| A-960 | GENERACIÓN DE PROYECTOS ESTRATÉGICOS MUNICIPALES EN LA ETAPA 1. | PROYECTOS | 15.00 | 0.00 | 0.00 | 0.00 | 2,261,275.98 | 0.00 | 0.00 |
| C-131 | SISTEMA DE EVALUACIÓN DEL DESEMPEÑO IMPLEMENTADO. | PORCENTAJE DE ASPECTOS SUSCEPTIBLES DE MEJORA SOLVENTADOS. | ASPECTOS SUSCEPTIBLES DE MEJORA DEL SISTEMA DE EVALUACIÓN DEL DESEMPEÑO IMPLEMENTADOS. | ASC | PORTAL DE TRANSPARENCIA DEL GOBIERNO MUNICIPAL. | Gestión | Eficacia | Porcentaje | A/B*100 |
| | Actividad | Unidad de medida | Meta anual | Avance Año | Avance Mes | % Avance | \$Anual | \$Ejercido | %Ejercido |
| | | ASM | 40.00 | 0.00 | 0.00 | 0.00 | 8,541,200.00 | 21,837.04 | 0.25 |
| A-031 | ACTUALIZACIÓN DE INSTRUMENTOS DE PLANEACIÓN. | INDICADORES | 399.00 | 0.00 | 0.00 | 0.00 | 3,697,200.00 | 21,837.04 | 0.59 |
| A-032 | EVALUACIÓN Y SEGUIMIENTO DE LAS DEPENDENCIAS MUNICIPALES. | MECANISMOS | 12.00 | 3.00 | 1.00 | 25.00 | 4,844,000.00 | 0.00 | 0.00 |
| A-034 | INFORME DE GOBIERNO. | INFORMES | 1.00 | 0.00 | 0.00 | 0.00 | 0.00 | 0.00 | 0.00 |
| A-079 | ACOMPANAMIENTO Y/O ASESORÍA A ORGANISMOS PÚBLICOS DESCENTRALIZADOS. | GESTIONES | 12.00 | 3.00 | 1.00 | 25.00 | 0.00 | 0.00 | 0.00 |
| A-080 | ATENCIÓN DE ASUNTOS DE LA AGENDA METROPOLITANA. | MONITOREOS | 20.00 | 7.00 | 1.00 | 35.00 | 0.00 | 0.00 | 0.00 |