

|                         |  |
|-------------------------|--|
| Programa presupuestario | 34-DESARROLLO COMUNITARIO.   |
| Eje                     | -  |
| Ods                     | -  |
| Ur                      | 13 - COORDINACIÓN GENERAL DE CONSTRUCCIÓN DE LA COMUNIDAD                                    |
| Beneficiarios           |  |
| Mml Proposito           | LOS HABITANTES DEL MUNICIPIO DE ZAPOPAN CUENTAN CON ESPACIOS PARA EL DESARROLLO COMUNITARIO. |
| Presupuesto anual       | \$48,309,452.79  |
| Presupuesto ejercido    | \$324,971.17   |

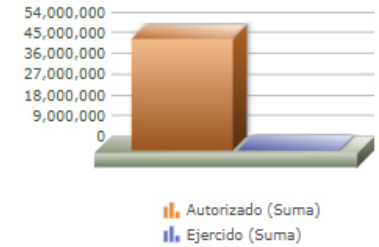

| Titulo                | Ene  | Feb   | Mar   | Abr   | May  | Jun  | Jul  | Ago  | Sep  | Oct  | Nov  | Dic  |
|-----------------------|------|-------|-------|-------|------|------|------|------|------|------|------|------|
| % Avance metas        | 5.25 | 11.02 | 18.56 | 18.56 | 0.00 | 0.00 | 0.00 | 0.00 | 0.00 | 0.00 | 0.00 | 0.00 |
| % Avance presupuestal | 0.18 | 0.18  | 0.67  | 13.24 | 0.00 | 0.00 | 0.00 | 0.00 | 0.00 | 0.00 | 0.00 | 0.00 |

| Areas Participantes                                 | Inicial    | Ejercido | Porc Avance |
|---|------------|----------|-------------|
| DIRECCIÓN DE CUIDADOS SOCIALES                      | 17,331,679 | 0        | 0.00 %      |
| DIRECCIÓN DE DESARROLLO COMUNITARIO                 | 22,887,811 | 4,245    | 0.01 %      |
| DIRECCION DE DERECHOS HUMANOS Y GRUPOS PRIORITARIOS | 8,089,961  | 320,726  | 3.96 %      |

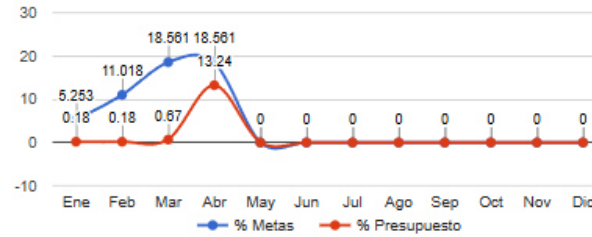
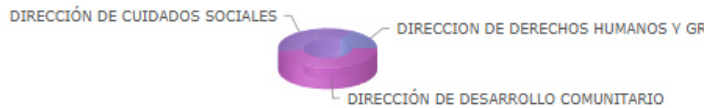

- DIRECCION DE DERECHOS HUMANOS Y GRUPOS PRIORITARIOS
- DIRECCIÓN DE CUIDADOS SOCIALES
- DIRECCIÓN DE DESARROLLO COMUNITARIO

DIRECCION DE DERECHOS HUMANOS Y GRUPOS PRIORITARIOS

DIRECCIÓN DE CUIDADOS SOCIALES

DIRECCIÓN DE DESARROLLO COMUNITARIO

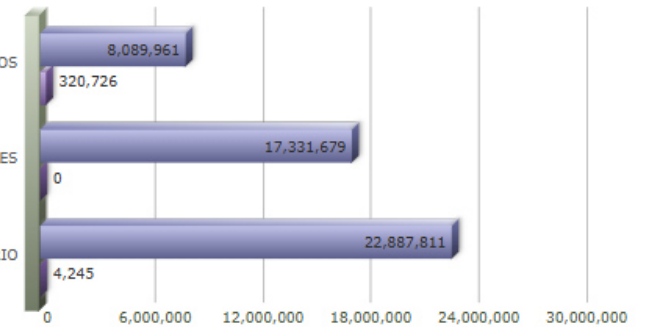

| Nivel     | Resumen Narrativo   | Nombre del indicador  | Definición del indic.   | Sentido | Medio de verif.   | Tipo        | Dimensión | U medida   | Fórmula |
|-----------|---|---|---|---------|---|-------------|-----------|------------|---------|
| PROPOSITO | LOS HABITANTES DEL MUNICIPIO DE ZAPOPAN CUENTAN CON ESPACIOS PARA EL DESARROLLO COMUNITARIO.  | PORCENTAJE DE CIUDADANOS ENCUESTADOS SATISFECHOS CON LOS SERVICIOS OFRECIDOS EN LAS COLMENAS Y ENJAMBRES. | CIUDADANOS ENCUESTADOS SATISFECHOS CON LOS SERVICIOS OFRECIDOS EN LAS COLMENAS Y ENJAMBRES. | ASC     | BASES DE DATOS Y DOCUMENTOS DE LA DIRECCIÓN DE DESARROLLO COMUNITARIO.                | Estratégico | Calidad   | Porcentaje | A/B*100 |
| C-079     | ASESORÍAS A PERSONAS MIGRANTES, PERSONAS DE PUEBLOS ORIGINARIOS, PERSONAS DE LA DIVERSIDAD SEXUAL, PERSONAS CON DISCAPACIDAD Y DE OTRAS POBLACIONES PRIORITARIAS BRINDADAS. | PORCENTAJE DE ASESORÍAS BRINDADAS.  | ASESORÍAS BRINDADAS.  | ASC     | BASE DE DATOS DE LA DIRECCIÓN DE DERECHOS HUMANOS Y ATENCIÓN A POBLACIÓN PRIORITARIA. | Gestión     | Eficacia  | Porcentaje | A/B*100 |

|       | Actividad  | Unidad de medida                                      | Meta anual                              | Avance Año    | Avance Mes  | % Avance    | \$Anual             | \$Ejercido  | %Ejercido   |
|-------|--|---|---|---------------|---|-------------|---------------------|-------------|-------------|
|       |  | <b>ASESORÍAS</b>                                      | <b>2,200.00</b>                         | <b>173.00</b> | <b>55.00</b>  | <b>7.86</b> | <b>1,787,804.00</b> | <b>0.00</b> | <b>0.00</b> |
| A-611 | SOLICITUDES DE PETICIÓN DE APOYO ATENDIDAS.  | SOLICITUDES   | 3,000.00                                | 73.00         | 18.00   | 2.43        | 1,787,804.00        | 0.00        | 0.00        |
| A-612 | SOLICITUDES CANALIZADAS.   | SOLICITUDES   | 300.00                                  | 100.00        | 37.00   | 33.33       | 0.00                | 0.00        | 0.00        |
| C-152 | CAPACITACIONES Y EVENTOS DE SENSIBILIZACIÓN EN TEMAS DE DERECHOS HUMANOS Y ATENCIÓN A PERSONAS MIGRANTES, PERSONAS DE PUEBLOS ORIGINARIOS, PERSONAS DE LA DIVERSIDAD SEXUAL, PERSONAS CON DISCAPACIDAD Y DE OTRAS POBLACIONES PRIORITARIAS REALIZADOS. | PORCENTAJE DE CAPACITACIONES Y EVENTOS DE REALIZADOS. | CAPACITACIONES Y EVENTOS DE REALIZADOS. | ASC           | BASE DE DATOS DE LA DIRECCIÓN DE DERECHOS HUMANOS Y ATENCIÓN A POBLACIÓN PRIORITARIA. | Gestión     | Eficacia            | Porcentaje  | A/B*100     |

|       | Actividad  | Unidad de medida  | Meta anual  | Avance Año   | Avance Mes   | % Avance     | \$Anual             | \$Ejercido  | %Ejercido   |
|-------|--|---|---|--------------|--|--------------|---------------------|-------------|-------------|
|       |  | <b>CAPACITACIONES</b>   | <b>175.00</b>   | <b>44.00</b> | <b>19.00</b>   | <b>25.14</b> | <b>2,217,157.16</b> | <b>0.00</b> | <b>0.00</b> |
| A-126 | CAPACITACIONES EN TEMAS DE DERECHOS HUMANOS Y ATENCIÓN A POBLACIÓN PRIORITARIA REALIZADAS.   |   | 0.00  | 0.00         | 0.00   | 0.00         | 600,000.00          | 0.00        | 0.00        |
| A-610 | EJECUCIÓN DE EVENTOS DE LA DIRECCIÓN DE DERECHOS HUMANOS Y ATENCIÓN A POBLACIÓN PRIORITARIA. | EVENTOS   | 25.00   | 2.00         | 0.00   | 8.00         | 1,617,157.16        | 0.00        | 0.00        |
| A-126 | CAPACITACIONES EN TEMAS DE DERECHOS HUMANOS Y ATENCIÓN A POBLACIÓN PRIORITARIA REALIZADAS.   | CAPACITACIONES  | 150.00  | 42.00        | 19.00  | 28.00        | 600,000.00          | 0.00        | 0.00        |
| A-126 | CAPACITACIONES EN TEMAS DE DERECHOS HUMANOS Y ATENCIÓN A POBLACIÓN PRIORITARIA REALIZADAS.   | CAPACITACIONES  | 0.00  | 0.00         | 0.00   | 0.00         | 600,000.00          | 0.00        | 0.00        |
| C-166 | SERVICIOS EN LA RED DE COLMENAS Y ENJAMBRES.   | PORCENTAJE DE SERVICIOS REALIZADOS EN LA RED DE COLMENAS Y ENJAMBRES. | SERVICIOS REALIZADOS EN LA RED DE COLMENAS Y ENJAMBRES. | ASC          | BASES DE DATOS Y DOCUMENTOS DE LA DIRECCIÓN DE DESARROLLO COMUNITARIO. | Gestión      | Eficacia            | Porcentaje  | A/B*100     |

|       | Actividad   | Unidad de medida  | Meta anual              | Avance Año      | Avance Mes   | % Avance     | \$Anual              | \$Ejercido  | %Ejercido   |
|-------|---|---|-------------------------|-----------------|--|--------------|----------------------|-------------|-------------|
|       |   | <b>SERVICIOS</b>  | <b>5,300.00</b>         | <b>1,620.00</b> | <b>587.00</b>  | <b>30.57</b> | <b>12,232,175.90</b> | <b>0.00</b> | <b>0.00</b> |
| A-068 | EVENTOS EN LA RED DE COLMENAS Y ENJAMBRES.        | EVENTOS   | 500.00                  | 118.00          | 58.00  | 23.60        | 12,232,175.90        | 0.00        | 0.00        |
| A-069 | TALLERES EN LA RED DE COLMENAS Y ENJAMBRES.       | TALLERES  | 4,500.00                | 1,413.00        | 501.00   | 31.40        | 0.00                 | 0.00        | 0.00        |
| A-072 | ASESORÍAS EN LA RED DE COLMENAS Y ENJAMBRES.      | ASESORÍAS   | 210.00                  | 43.00           | 14.00  | 20.48        | 0.00                 | 0.00        | 0.00        |
| A-073 | CAPACITACIONES EN LA RED DE COLMENAS Y ENJAMBRES. | CAPACITACIONES  | 200.00                  | 46.00           | 14.00  | 23.00        | 0.00                 | 0.00        | 0.00        |
| C-167 | VÍA RECREATIVA OPERADA.                           | PORCENTAJE DE PERSONAS QUE ASISTEN A LA VÍA RECREATIVA. | VÍA RECREATIVA OPERADA. | ASC             | BASES DE DATOS Y DOCUMENTOS DE LA DIRECCIÓN DE DESARROLLO COMUNITARIO. | Gestión      | Eficacia             | Porcentaje  | A/B*100     |

|       | Actividad   | Unidad de medida  | Meta anual          | Avance Año        | Avance Mes        | % Avance     | \$Anual              | \$Ejercido      | %Ejercido   |
|-------|---|-------------------|---------------------|-------------------|-------------------|--------------|----------------------|-----------------|-------------|
|       |   | <b>ASISTENTES</b> | <b>3,250,000.00</b> | <b>824,466.00</b> | <b>316,967.00</b> | <b>25.37</b> | <b>10,655,636.00</b> | <b>4,245.17</b> | <b>0.03</b> |
| A-074 | GESTIÓN Y OPERACIÓN DE LOS PUNTOS DE ACTIVACIÓN DE LA VÍA RECREATIVA. | ACTIVACIONES      | 2,550.00            | 553.00            | 217.00            | 21.69        | 10,655,636.00        | 4,245.17        | 0.03        |

|       |                                       |            |           |           |          |       |      |      |      |
|-------|---------------------------------------|------------|-----------|-----------|----------|-------|------|------|------|
| A-075 | SERVICIO SOCIAL EN LA VÍA RECREATIVA. | SERVIDORES | 1,000.00  | 0.00      | 0.00     | 0.00  | 0.00 | 0.00 | 0.00 |
| A-420 | VÍA EN TU COLONIA                     | ASISTENTES | 3,300.00  | 700.00    | 450.00   | 21.21 | 0.00 | 0.00 | 0.00 |
| A-421 | VÍA EN TU ESCUELA                     | ASISTENTES | 11,300.00 | 400.00    | 400.00   | 3.54  | 0.00 | 0.00 | 0.00 |
| A-422 | VÍA NOCTURNA ZAPOPAN                  | ASISTENTES | 7,000.00  | 465.00    | 0.00     | 6.64  | 0.00 | 0.00 | 0.00 |
| A-423 | VÍA BOREAL                            | ASISTENTES | 93,000.00 | 27,580.00 | 9,150.00 | 29.66 | 0.00 | 0.00 | 0.00 |

|       |   |  |   |     |  |         |            |            |         |
|-------|---|--|---|-----|--|---------|------------|------------|---------|
| C-168 | APOYOS EN ESPECIE Y ECONÓMICOS A POBLACIONES PRIORITARIAS ENTREGADOS. | PORCENTAJE DE APOYOS ECONÓMICOS Y/O EN ESPECIE A POBLACIONES PRIORITARIAS ENTREGADOS | APOYOS ECONÓMICOS Y/O EN ESPECIE A POBLACIONES PRIORITARIAS ENTREGADOS. | ASC | BASE DE DATOS DE LA DIRECCIÓN DE DERECHOS HUMANOS Y ATENCIÓN A POBLACIÓN PRIORITARIA | Gestión | Eficiencia | Porcentaje | A/B*100 |
|-------|---|--|---|-----|--|---------|------------|------------|---------|

|       | Actividad   | Unidad de medida | Meta anual    | Avance Año  | Avance Mes  | % Avance    | \$Anual             | \$Ejercido        | %Ejercido   |
|-------|---|------------------|---------------|-------------|-------------|-------------|---------------------|-------------------|-------------|
|       |   | <b>APOYOS</b>    | <b>160.00</b> | <b>0.00</b> | <b>0.00</b> | <b>0.00</b> | <b>4,085,000.00</b> | <b>320,726.00</b> | <b>7.85</b> |
| A-057 | APOYOS EN ESPECIE A POBLACIONES PRIORITARIAS.   | APOYOS           | 200.00        | 0.00        | 0.00        | 0.00        | 0.00                | 0.00              | 0.00        |
| A-058 | APOYOS ECONÓMICOS DEL PROGRAMA RED DIVERSA ZAPOPAN  | APOYOS           | 3.00          | 0.00        | 0.00        | 0.00        | 4,085,000.00        | 320,726.00        | 7.85        |
| A-134 | ATENCIÓN MÉDICA PARA PUEBLOS ORIGINARIOS  | ATENCIÓN         | 400.00        | 134.00      | 47.00       | 33.50       | 0.00                | 0.00              | 0.00        |
| A-412 | ATENCIÓN A MUJERES QUE VIVEN SITUACIÓN DE VIOLENCIA DERIVADAS DE MUJERES PARA APOYO ECONOMICO | ATENCIÓN         | 90.00         | 0.00        | 0.00        | 0.00        | 0.00                | 0.00              | 0.00        |
| A-413 | ATENCIÓN INTEGRAL A MUJERES EN CONDICIÓN DE VIUDEZ  | ATENCIÓN         | 180.00        | 0.00        | 0.00        | 0.00        | 0.00                | 0.00              | 0.00        |

|       |  |  |   |     |   |         |          |            |         |
|-------|--|--|---|-----|---|---------|----------|------------|---------|
| C-196 | APOYOS PARA CUIDADORES DE PERSONAS ENTREGADOS. | PORCENTAJE DE APOYOS PARA PERSONAS CUIDADORAS ENTREGADOS | APOYOS A PERSONAS CUIDADORAS DE PERSONAS ENTREGADOS | ASC | BASES DE DATOS Y DOCUMENTOS DE LA COORDINACIÓN DE CONSTRUCCIÓN DE LA COMUNIDAD. | Gestión | Eficacia | Porcentaje | A/B*100 |
|-------|--|--|---|-----|---|---------|----------|------------|---------|

|       | Actividad  | Unidad de medida                   | Meta anual      | Avance Año  | Avance Mes  | % Avance    | \$Anual              | \$Ejercido  | %Ejercido   |
|-------|--|------------------------------------|-----------------|-------------|-------------|-------------|----------------------|-------------|-------------|
|       |  | <b>APOYOS</b>                      | <b>1,200.00</b> | <b>0.00</b> | <b>0.00</b> | <b>0.00</b> | <b>17,331,679.73</b> | <b>0.00</b> | <b>0.00</b> |
| A-006 | SOLICITUDES DE BENEFICIARIOS A CUIDADORES DE PERSONAS.             | SOLICITUDES                        | 1,500.00        | 0.00        | 0.00        | 0.00        | 0.00                 | 0.00        | 0.00        |
| A-008 | PERSONAS CUIDADORAS BENEFICIADAS.                                  | PERSONAS                           | 1,200.00        | 0.00        | 0.00        | 0.00        | 17,331,679.73        | 0.00        | 0.00        |
| A-424 | CAPACITACIONES, TALLERES Y EVENTOS DIRIGIDOS A PERSONAS CUIDADORAS | CAPACITACIONES, TALLERES Y EVENTOS | 2.00            | 5.00        | 5.00        | 250.00      | 0.00                 | 0.00        | 0.00        |