REGISTRO NACIONAL DE ARCHIVOS
MX14120AGMZ

GACETA MUNICIPAL

Vol. XXV No. 66
Segunda Época
30 de agosto de 2018

H. AYUNTAMIENTO DE ZAPOPAN 2018

Construcción Edificio Administrativo
Autor: Archivo General de Zapopan CIGAD
Marco A. Muñoz

PROYECTO DE RENOVACIÓN E IMAGEN URBANA DEL ANDADOR 20 DE NOVIEMBRE Y FICHA TÉCNICA DEL MOBILIARIO EN LA ZONA CENTRO DEL MUNICIPIO DE ZAPOPAN, JALISCO.

Gobierno de Zapopan

Ciudad de los niños

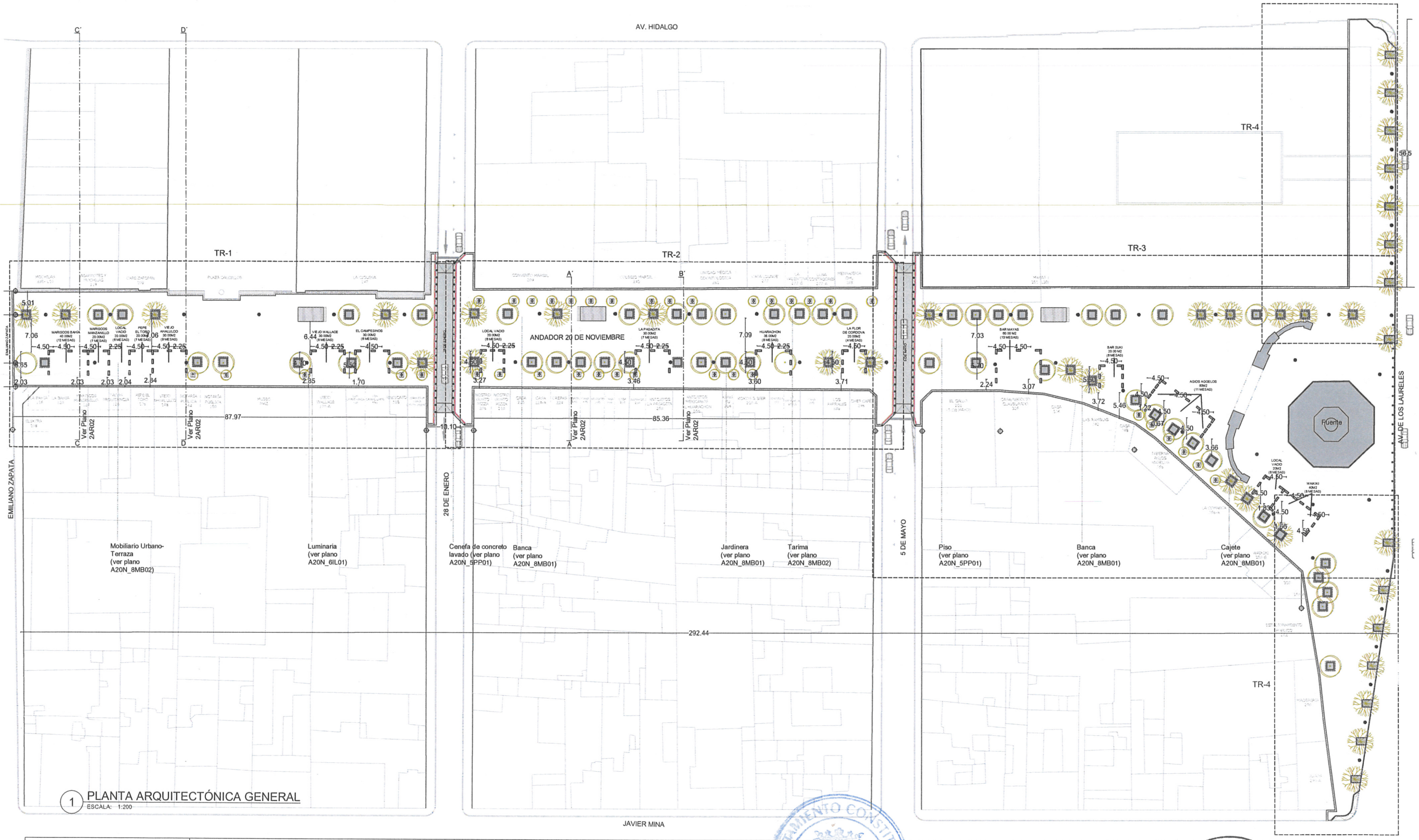

1 PLANTA ARQUITECTÓNICA GENERAL
ESCALA: 1:200

Norte

Ubicación

Características del mobiliario

- ÍNDICA NÚMERO DE PLANO DE DETALLE
- BOLARDO FIJO
- ÁRBOLES EN PISO
- JARDINERAS CON BANCA

Notas

1.-Este plano no deberá de ser alterado o copiado sin autorización escrita de la Oficina de Proyectos Estratégicos de Zapopan, su contenido está protegido por la ley federal de derechos de autor y solo es válido para la obra que aquí se anota.
2.-Cualquier diferencia en la obra con el proyecto deberá de consultarse con la Oficina de Proyectos Estratégicos de Zapopan.
3.-Las cotas escritas deben de tener preferencia sobre la escala.
4.-Toda especificación estructural reflejada en este documento no será referenciada para la construcción. Para cualquier especificación de estructura de concreto, estructura de acero, armaduras, cargas vivas y muertas, véase planos estructurales y las especificaciones del cálculo estructural.
5.-Los planos arquitectónicos rigen para efectos de dimensiones sobre los planos estructurales y de instalaciones, etc; en caso de haber discrepancia, consultar con la Oficina de Proyectos Estratégicos de Zapopan.
6.-Toda especificación de materiales, productos, acabados o diseño programático estarán reflejados en estos documentos. Todo cambio, revisión, clarificación o substitución tiene que ser aprobado por el arquitecto antes de su ejecución.
7.-Los planos están dibujados para ser impresos 45 cm x 90 cm.
8.-Las modificaciones hechas en este plano cancela todas las versiones en boletines anteriores.

Revisiones

Obras Públicas e Infraestructura
Gestión Integral de la Ciudad
ZAPOPAN

Mtro. David Miguel Zamora Bueno
Director de Obras Públicas e Infraestructura

Dirección de Obras Públicas e Infraestructura

Nombre del proyecto

PROYECTO DE RENOVACIÓN E IMAGEN URBANA DEL ANDADOR 20 DE NOVIEMBRE

Fecha	Escala
Julio, 2018	1:500

Contenido

PLANTA ARQUITECTÓNICA GENERAL

Clave de plano A20N_2AR01 DECRETO.DWG

A20N_2AR01

Proyecta

H. AYUNTAMIENTO CONSTITUCIONAL ZAPOPAN, JAL.

Proyectos Estratégicos
Jefatura de Gabinete

Lic. Juan Bernardo Covarrubias
Dir. General de Proyectos Estratégicos

PROYECTOS ESTRATÉGICOS

2

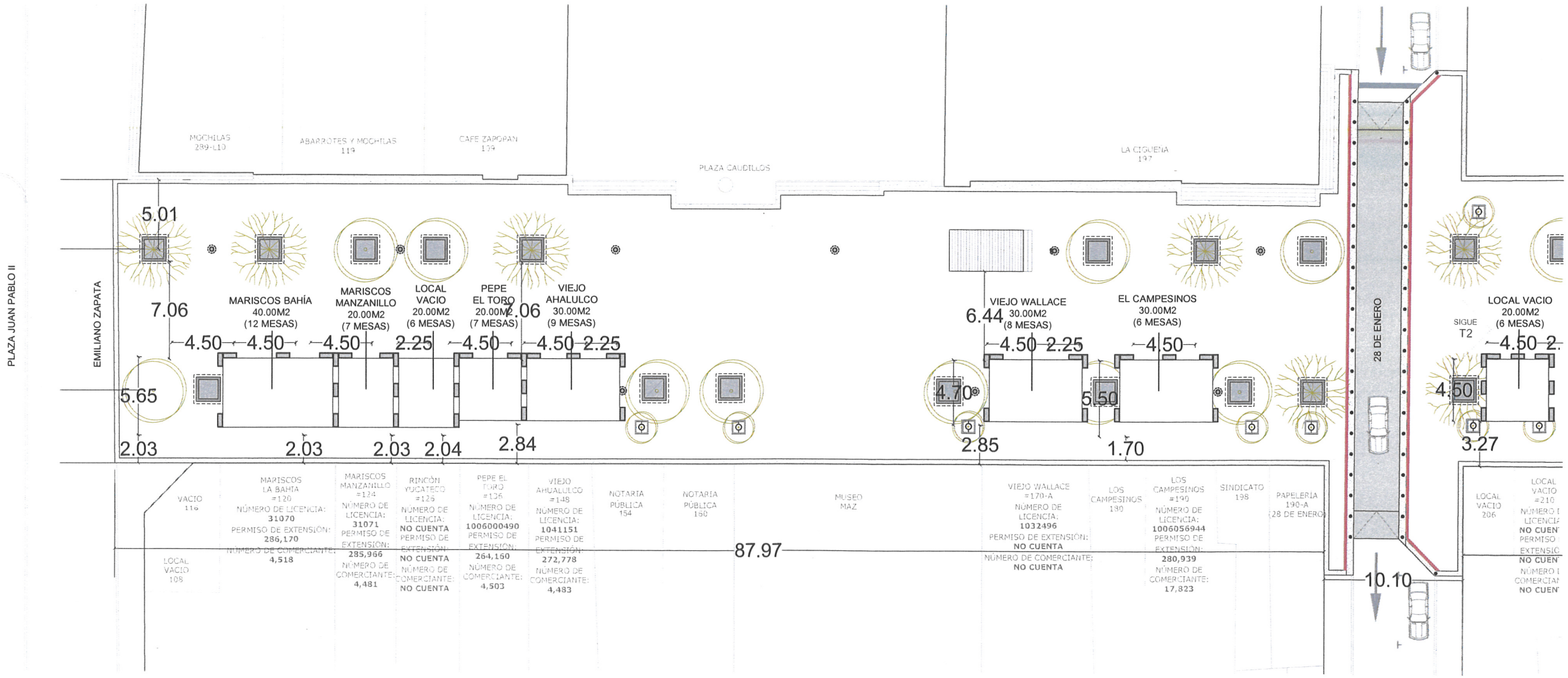

1 PLANTA DE EXTENSIÓN DE GIROS - TRAMO 1
ESCALA: 1:200

Norte

Ubicación

Características del mobiliario

- ÍNDICA NÚMERO DE PLANO DE DETALLE
- BOLARDO FIJO
- ÁRBOLES EN PISO
- JARDINERAS CON BANCA

Notas

1.-Este plano no deberá de ser alterado o copiado sin autorización escrita de la Oficina de Proyectos Estratégicos de Zapopan, su contenido está protegido por la ley federal de derechos de autor y solo es válido para la obra que aquí se anota.
2.-Cualquier diferencia en la obra con el proyecto deberá de consultarse con la Oficina de Proyectos Estratégicos de Zapopan.
3.-Las cotas escritas deben de tener preferencia sobre la escala.
4.-Toda especificación estructural reflejada en este documento no será referenciada para la construcción. Para cualquier especificación de estructura de concreto, estructura de acero, armaduras, cargas vivas y muertas, véase planos estructurales y las especificaciones del cálculo estructural.
5.-Los planos arquitectónicos rigen para efectos de dimensiones sobre los planos estructurales y de instalaciones, etc; en caso de haber discrepancia, consultar con la Oficina de Proyectos Estratégicos de Zapopan.
6.-Toda especificación de materiales, productos, acabados o diseño programático estarán reflejados en estos documentos. Todo cambio, revisión, clarificación o substitución tiene que ser aprobado por el arquitecto antes de su ejecución.
7.-Los planos están dibujados para ser impresos 45 cm x 60 cm.
8.-Las modificaciones hechas en este plano cancela todas las versiones en boletines anteriores.

Revisiones

Obras Públicas e Infraestructura
Gobierno de la Ciudad

Mtro. David Miguel Zamora Bueno
Director de Obras Públicas e Infraestructura

Nombre del proyecto

PROYECTO DE RENOVACIÓN E IMAGEN URBANA DEL ANDADOR 20 DE NOVIEMBRE

Fecha	Escala
Julio, 2018	1:200

Contenido

PLANTA EXTENSIÓN DE GIROS - TRAMO1

Clave de plano A20N_2AR01 DECRETO.DWG

A20N_2AR01.1

Proyecto

Proyectos Estratégicos
Jefatura de Gabinete

Lic. Juan Bernardo Covarrubias
Dir. General de Proyectos Estratégicos

H. AYUNTAMIENTO CONSTITUCIONAL ZAPOPAN, JAL.

PROYECTOS ESTRATÉGICOS

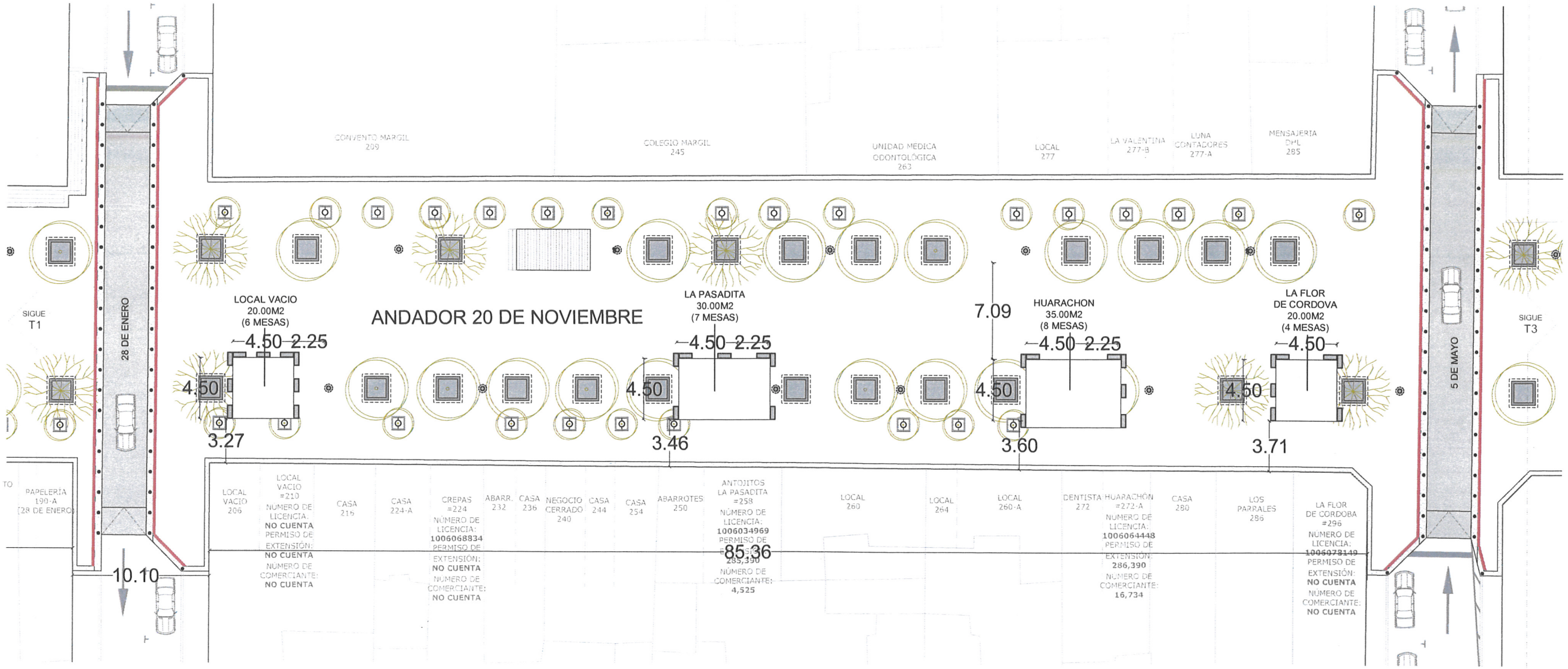

4

1 PLANTA DE EXTENSIÓN DE GIROS - TRAMO 2
ESCALA: 1:200

Norte

Ubicación

Características del mobiliario

- ÍNDICA NÚMERO DE PLANO DE DETALLE
- BOLARDO FIJO
- ÁRBOLES EN PISO
- JARDINERAS CON BANCA

Notas

1.-Este plano no deberá de ser alterado o copiado sin autorización escrita de la Oficina de Proyectos Estratégicos de Zapopan, su contenido está protegido por la ley federal de derechos de autor y solo es válido para la obra que aquí se anota.
2.-Cualquier diferencia en la obra con el proyecto deberá de consultarse con la Oficina de Proyectos Estratégicos de Zapopan.
3.-Las cotas escritas deben de tener preferencia sobre la escala.
4.-Toda especificación estructural reflejada en este documento no será referenciada para la construcción. Para cualquier especificación de estructura de concreto, estructura de acero, armaduras, cargas vivas y muertas, véase planos estructurales y las especificaciones del cálculo estructural.
5.-Los planos arquitectónicos rigen para efectos de dimensiones sobre los planos estructurales y de instalaciones, etc; en caso de haber discrepancia, consultar con la Oficina de Proyectos Estratégicos de Zapopan.
6.-Toda especificación de materiales, productos, acabados o diseño programático estarán reflejados en estos documentos. Todo cambio, revisión, clarificación o substitución tiene que ser aprobado por el arquitecto antes de su ejecución.
7.-Los planos están dibujados para ser impresos 45 cm x 90 cm.
8.-Las modificaciones hechas en este plano cancela todas las versiones en boletines anteriores.

Revisiones

Obras Públicas e Infraestructura
Gestión Integral de la Ciudad
ZAPOPAN, JAL.

Mtro. David Miguel Zamora Bueno
Director de Obras Públicas e Infraestructura

Nombre del proyecto

PROYECTO DE RENOVACIÓN E IMAGEN URBANA DEL ANDADOR 20 DE NOVIEMBRE

Fecha	Escala
Julio, 2018	1:200

Contenido

PLANTA EXTENSIÓN DE GIROS - TRAMO 2

Clave de plano A20N_2AR01 DECRETO.DWG

A20N_2AR01.2

Proyecto

H. AYUNTAMIENTO CONSTITUCIONAL ZAPOPAN, JAL.

Proyectos Estratégicos
Jefatura de Gabinete

Lic. Juan Bernardo Cervantes
Dir. General de Proyectos Estratégicos

PROYECTOS ESTRATÉGICOS

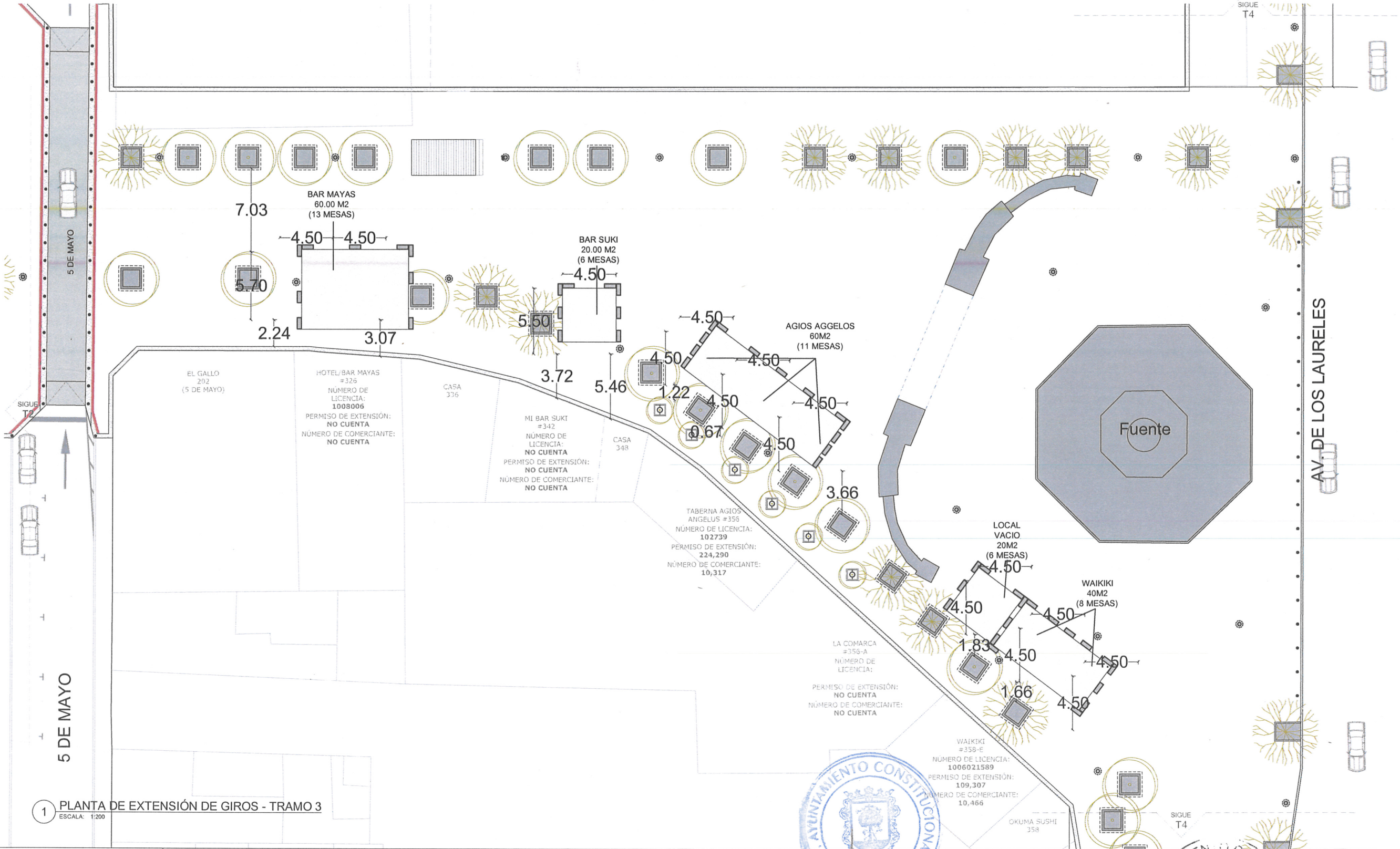

1 PLANTA DE EXTENSIÓN DE GIROS - TRAMO 3
ESCALA: 1:200

Norte

Ubicación

Características del mobiliario

- ÍNDICA NÚMERO DE PLANO DE DETALLE
- BOLARDO FIJO
- ÁRBOLES EN PISO
- JARDINERAS CON BANCA

Notas

1.-Este plano no deberá de ser alterado o copiado sin autorización escrita de la Oficina de Proyectos Estratégicos de Zapopan, su contenido está protegido por la ley federal de derechos de autor y solo es válido para la obra que aquí se anota.
2.-Cualquier diferencia en la obra con el proyecto deberá de consultarse con la Oficina de Proyectos Estratégicos de Zapopan.
3.-Las cotas escritas deben de tener preferencia sobre la escala.
4.-Toda especificación estructural reflejada en este documento no será referenciada para la construcción. Para cualquier especificación de estructura de concreto, estructura de acero, armaduras, cargas vivas y muertas, véase planos estructurales y las especificaciones del cálculo estructural.
5.-Los planos arquitectónicos rigen para efectos de dimensiones sobre los planos estructurales y de instalaciones, etc; en caso de haber discrepancia, consultar con la Oficina de Proyectos Estratégicos de Zapopan.
6.-Toda especificación de materiales, productos, acabados o diseño programático estarán reflejados en estos documentos. Todo cambio, revisión, clarificación o substitución tiene que ser aprobado por el arquitecto antes de su ejecución.
7.-Los planos están dibujados para ser impresos 45 cm x 60 cm.
8.-Las modificaciones hechas en este plano cancela todas las versiones en boletines anteriores.

Revisiones

Obras Públicas e Infraestructura
Gestión Integral de la Ciudad
Dirección de Obras Públicas e Infraestructura

Mtro. David Miguel Zamora Bueno
Director de Obras Públicas e Infraestructura

Nombre del proyecto

PROYECTO DE RENOVACIÓN E IMAGEN URBANA DEL ANDADOR 20 DE NOVIEMBRE

Fecha	Escala
Julio, 2018	1:200

Contenido

PLANTA EXTENSIÓN DE GIROS - TRAMO 3

Clave de plano A20N_2AR01 DECRETO.DWG

A20N_2AR01.3

Proyecta

Proyectos Estratégicos
Jefatura de Gabinete

Lic. Juan Bernardo Covarrubias
Dir. General de Proyectos Estratégicos

PROYECTOS ESTRATÉGICOS

H. AYUNTAMIENTO CONSTITUCIONAL ZAPOPAN, JAL.

FICHA TÉCNICA DEL MOBILIARIO EXCLUSIVO PARA LAS EXTENSIONES DE GIRO SOBRE EL ANDADOR 20 DE NOVIEMBRE

MUEBLE	MODELO	DIMENSIONES	COLOR Y TERMINADO	MATERIALES
SOMBRILLAS PARA EXTENSIONES DE GIRO y CORTINAS DE PLASTICO	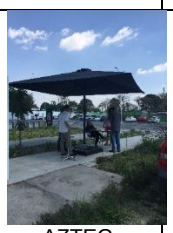 AZTEC	**a)** 4.50 X 4.50 X 3.66h mts **b)** 2.25 x 2.2. x 2.40h mts.	Acero con pintura color negro. Tela de sombrilla color gris oscuro.	Brazo aluminio, lona acrílica dickson. Base de anclaje fijo de placa y espiga de acero. Cortina de plástico en vinil cristal medida de 4.5x2.4m
SILLA PARA EXTENSIONES DE GIRO	ADICO 5008	0.50 X 0.50 X 0.90h mts	Pintura Epoxica color gris.	Estructura metálica. Asiento metálico.
MESA PARA EXTENSIONES DE GIRO	5028F	1.00 X 1.00 X 0.75h mts	Pintura Epoxica color gris.	Estructura metálica. Tablón metálico.
MACETA DE CONCRETO PARA DELIMITAR EXTENSIÓN DE GIRO	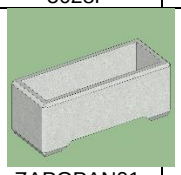 ZAPOPAN01	0.40 X 1.00 X 0.40h mts	Concreto pulido	Concreto precolado con refuerzo de acero en el interior.

Presidente Municipal Jesús Pablo Lemus Navarro

(Rúbrica)

Regidor y Síndico José Luis Tostado Bastidas

Regidora Laura Gabriela Cárdenas Rodríguez

Regidora Tzitzi Santillán Hernández

Regidora Gabriela de Obaldía Escalante

Regidor Oscar Javier Ramírez Castellanos

Regidora Elizabeth Ramírez González

Regidora Myriam Paola Abundis Vázquez

Regidora Ana Lidia Sandoval García

Regidor Manuel Sierra Camarena

Regidor Israel Jacobo Bojórquez

Regidor Alejandro Pineda Valenzuela

Regidora Erika Eugenia Félix Ángeles

Regidor Salvador Rizo Castelo

Regidor Xavier Marconi Montero Villanueva

Regidora Zoila Gutiérrez Avelar

Regidora Michelle Leaño Aceves

Regidor José Flores Trejo

Regidor Faustino González Figueroa

Regidor Diedra González Free

Regidor Gustavo Covarrubias Arregui

Regidor Jesús Oswaldo Vega Cerros

Regidor Carlos Gerardo Martínez Domínguez

Secretario del Ayuntamiento Rafael Martínez Ramírez

(Rúbrica)

Gaceta Municipal Ayuntamiento de Zapopan, medio oficial de publicación del Municipio de Zapopan, Jalisco. Hidalgo No. 151 Cabecera Municipal, C.P. 45100. Responsables de la publicación, L.A.E. Jesús Pablo Lemus Navarro, Presidente Municipal, Lic. Rafael Martínez Ramírez, Secretario del Ayuntamiento. Responsable de la edición (formato), elaboración y distribución C. Sofía Camarena Niehus, Directora del Archivo General del Municipio. Dr. Luis Farah No. 1080, Col. Los Paraísos. Tel. 38 18 22 00, Ext. 1640 y 1641.

Si desea consultar la Gaceta Municipal de manera digital ingrese a la página www.zapopan.gob.mx/leyes-reglamentos/gacetas-municipales/