

Planta general Escala 1:1000

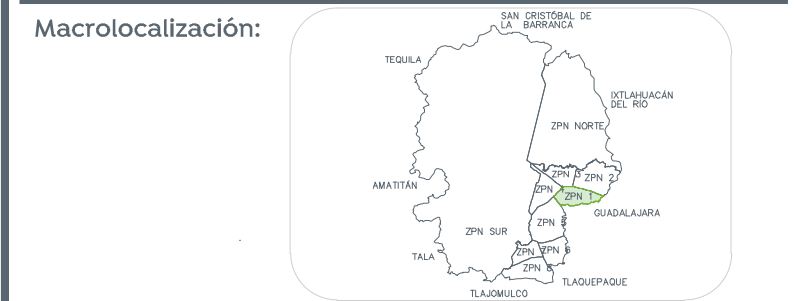

- Alcances generales:
- A Renovación de líneas de agua potable y drenaje sanitario.
 - B Construcción y renovación de cajas de válvulas, pozos de visita y bocas de tormenta.
 - C Losas de rodamiento en concreto hidráulico MR, y construcción de guardrión.
 - D Banquetas, construcción de banquetas, rampas, cenefa y orillote con arbolado.
 - E Señalética, horizontal y vertical.

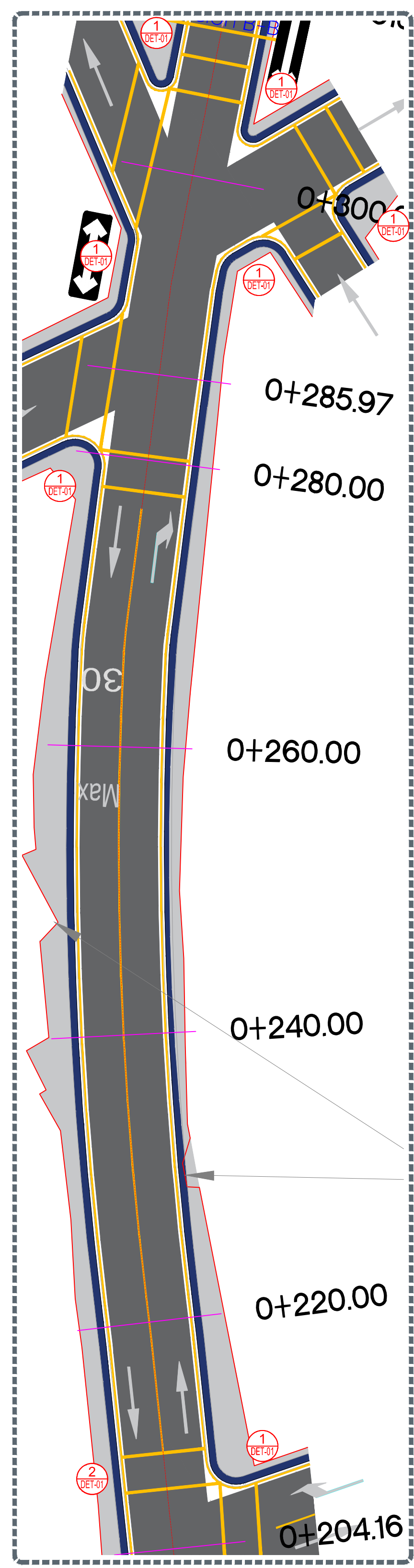
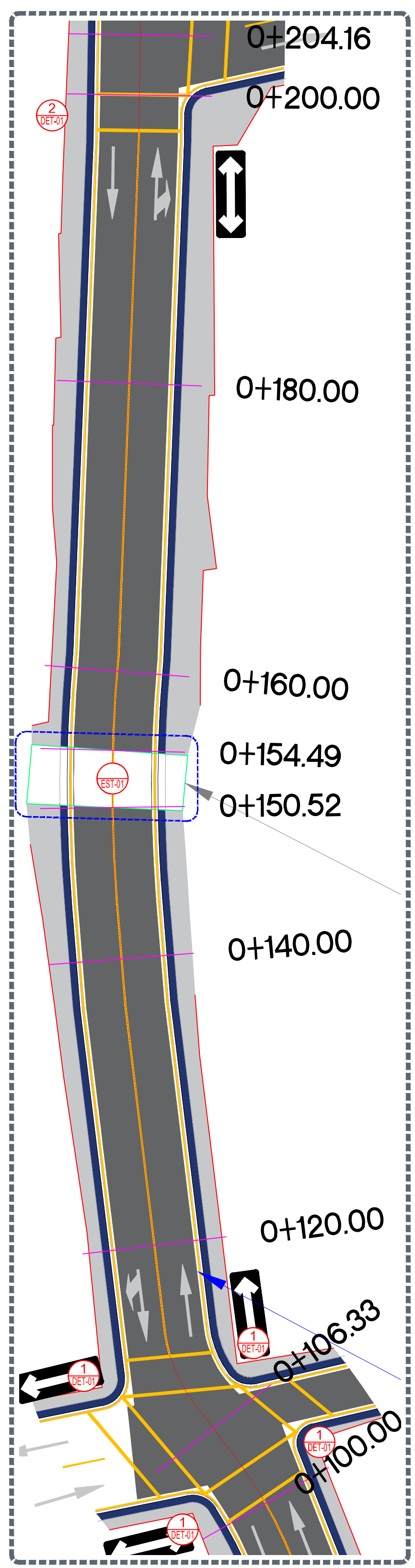
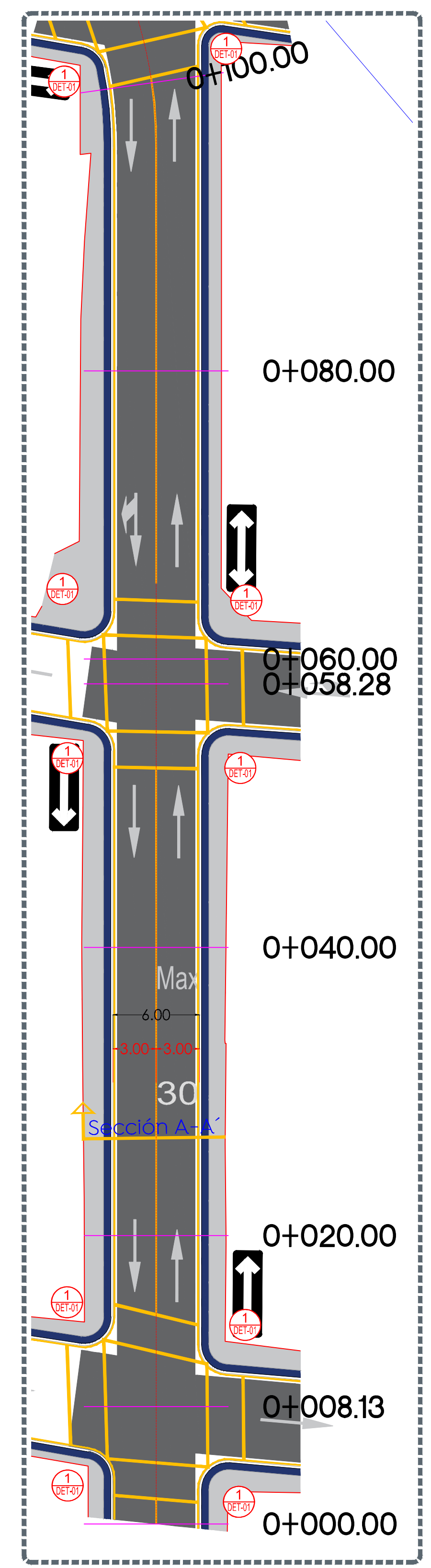
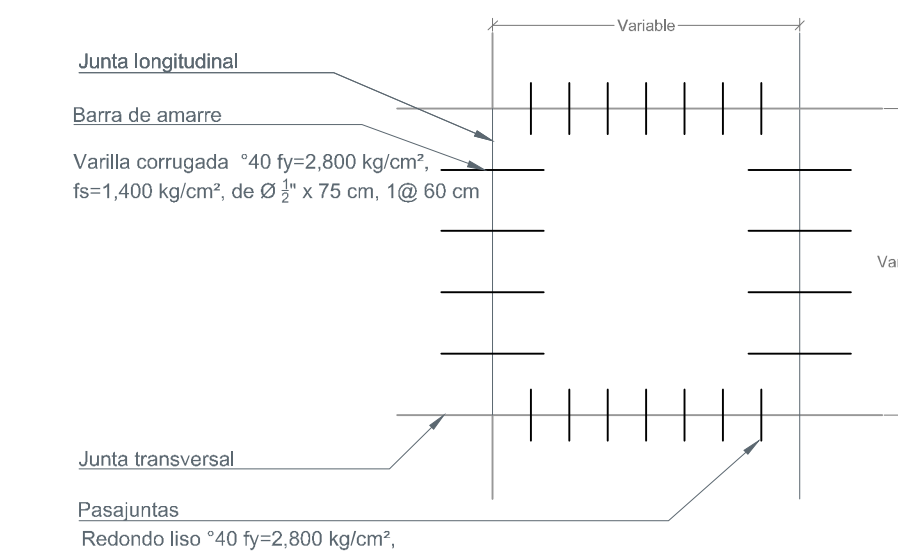
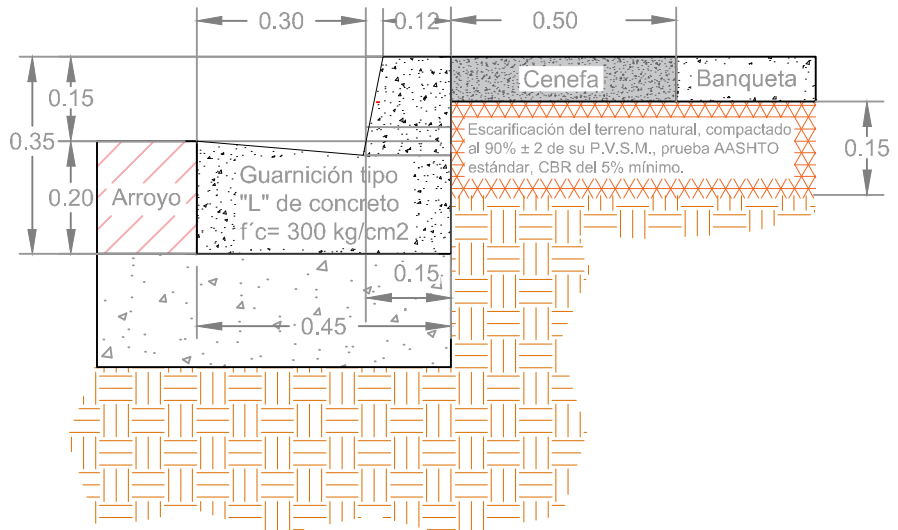
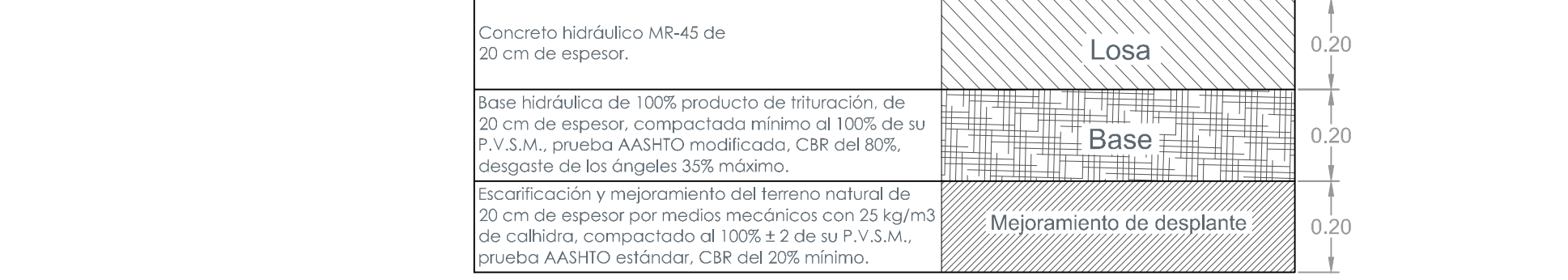
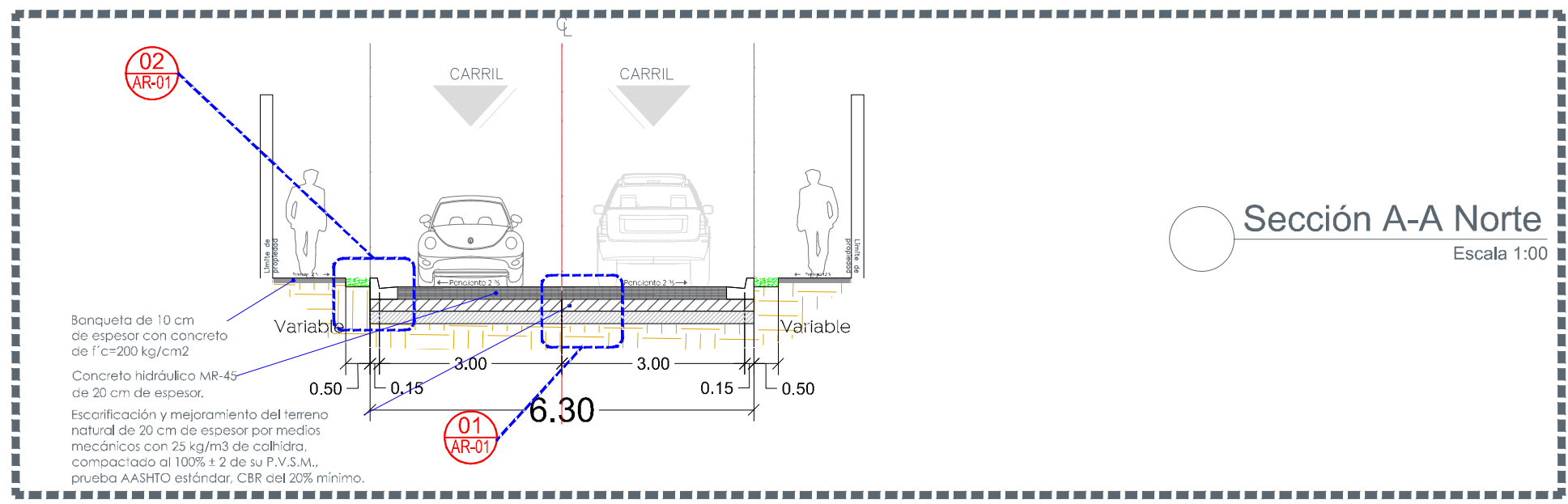
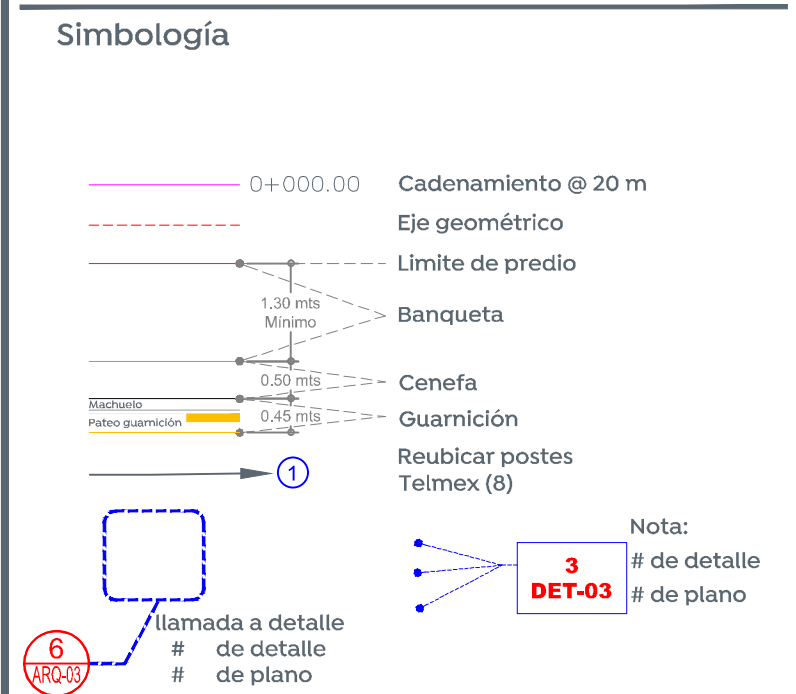

Cuadro de áreas cuerpo ?

Concepto	Unidad	Cantidad
Machucado	m	709.45
Cenefa	m ²	344.08
Banqueta	m ²	816.71
Losas de rodamiento	m ²	2262.64
Esquinas incluyentes	d2	21

Nombre del proyecto:
 Pavimentación con concreto hidráulico, sustitución de líneas de agua potable y red de drenaje, en la Av. de las Rosas entre calle Nochebuena y la calle Flor de Guamúchil, colonia Brisas de la Primavera, municipio de Zapopan, Jalisco

Contenido del plano:
 Planta, sección tipo, estructura de pavimento y modulación de losas.

No. Contrato:
 DOPI-MUN-R33-PAV-LP-031-2022

Director de Obras Públicas e Infraestructura:
 Ing. Ismael Jáuregui Castañeda

Jefe de la Unidad de Estudios y Proyectos:
 Arq. Edwin Aguilar Escatet

Jefe de área:
 Inar. Norberto Esaú Romero Joya

Responsable del proyecto:
 Inar. Norberto Esaú Romero Joya

Ubicación:
 Col. Brisas de la Primavera, Zapopan, Jalisco

Fecha: abril 2022
 Escala: Indicada
 Acotaciones: Metros

Clave: ARQ-01