

Macrolocalización:
 Microlocalización:
 Especificaciones:
 Zonificación:

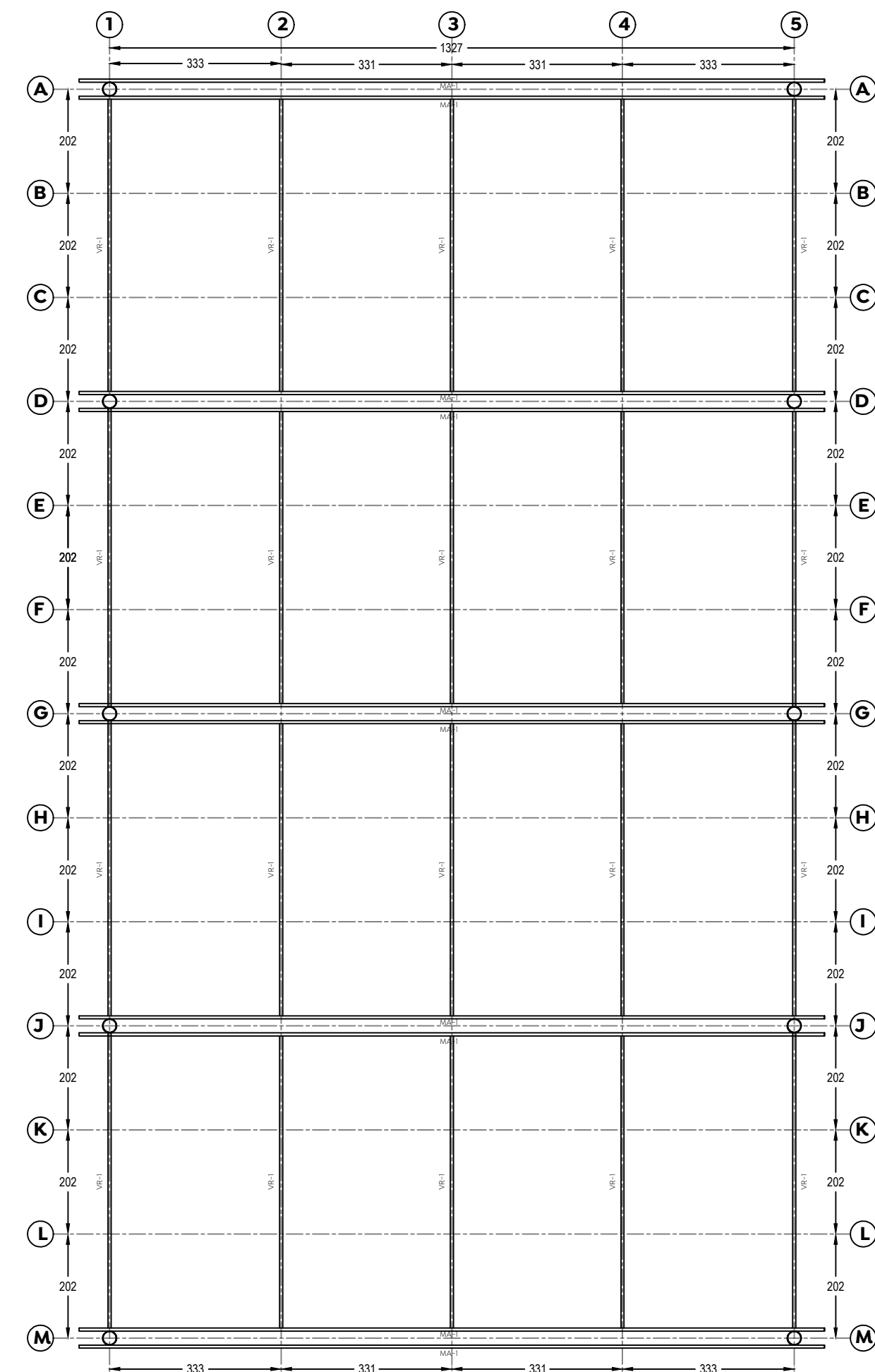

RC-00
 Planta de refuerzo estructural de cubierta en cancha de usos múltiples
 Esc. 1:100

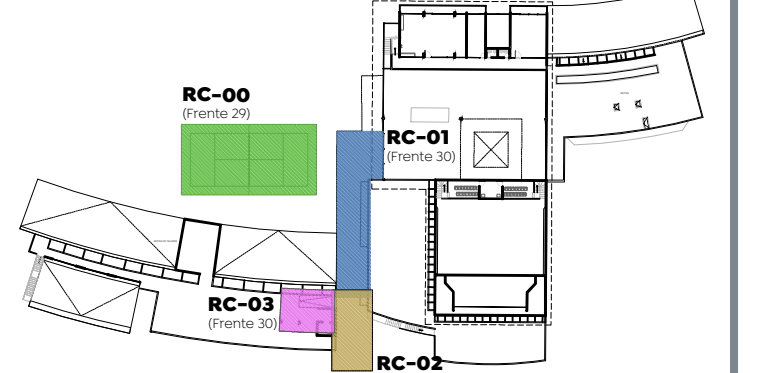
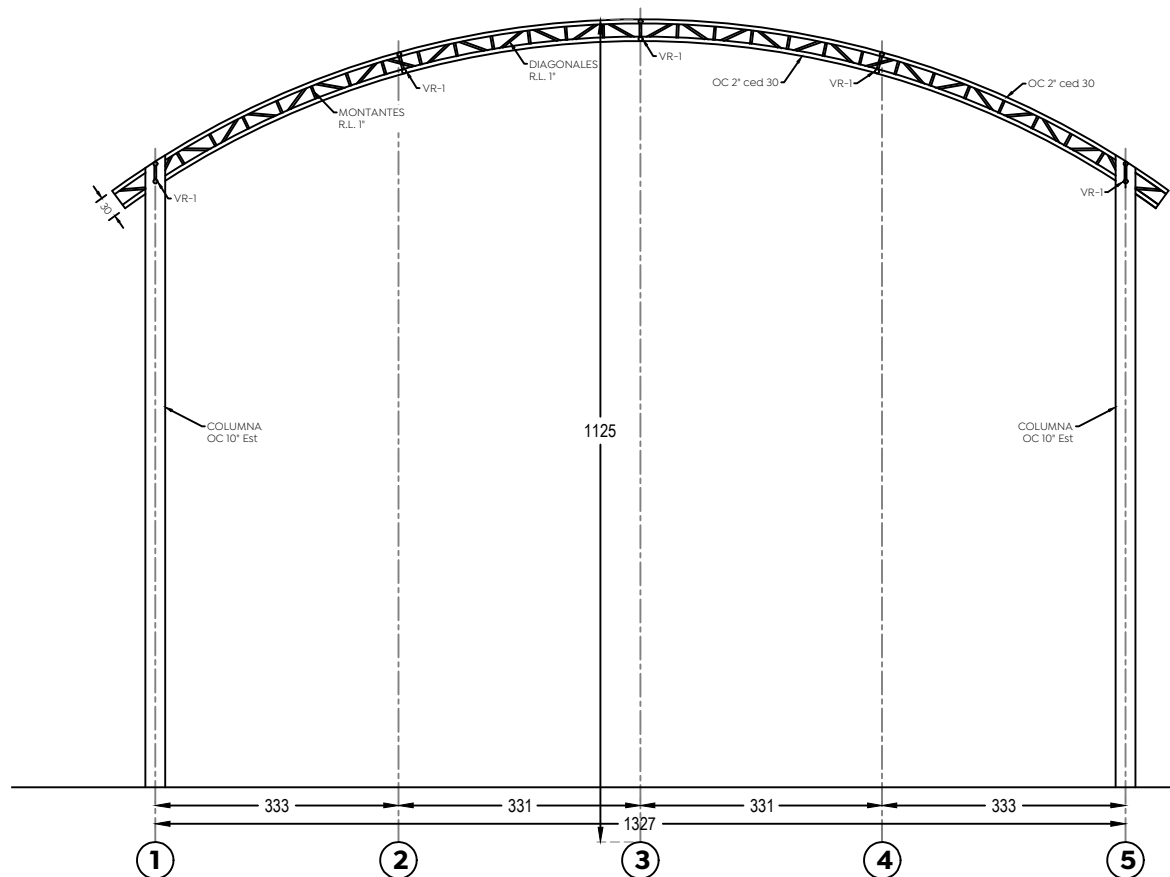

MA-01
 Alzado de marco MA-01
 Esc. 1:100

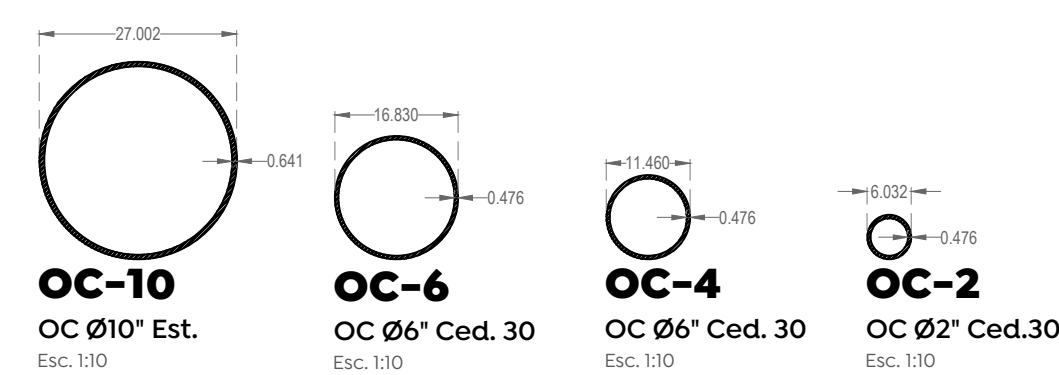

OC-10
 OC Ø10" Est.
 Esc. 1:10

OC-6
 OC Ø6" Ced. 30
 Esc. 1:10

OC-4
 OC Ø6" Ced. 30
 Esc. 1:10

OC-2
 OC Ø2" Ced. 30
 Esc. 1:10

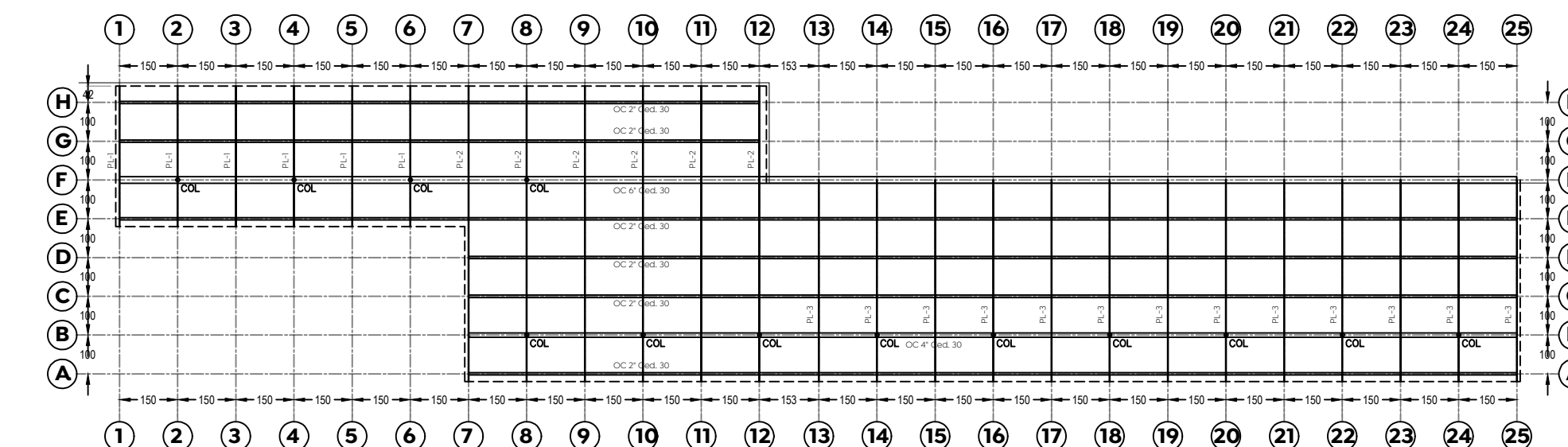

RC-01
 Planta estructural de cubierta en terraza/pasillo
 Esc. 1:150

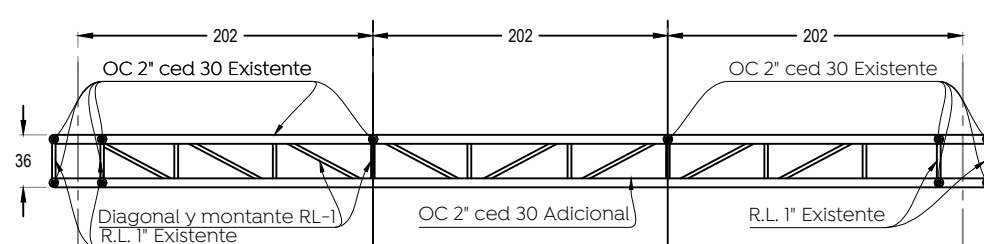

VR-01
 Detalle de viga VR-01 (15 Piezas)
 Esc. 1:50

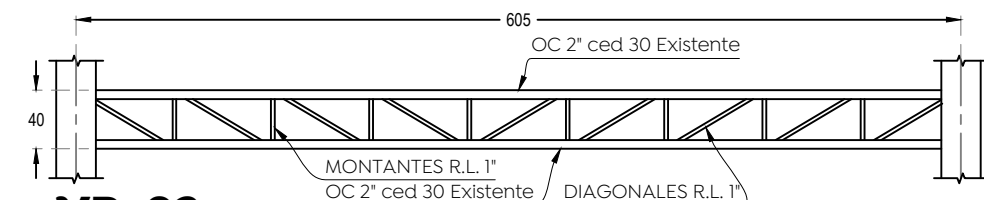

VR-02
 Detalle de viga VR-2 (6 Piezas)
 Esc. 1:50

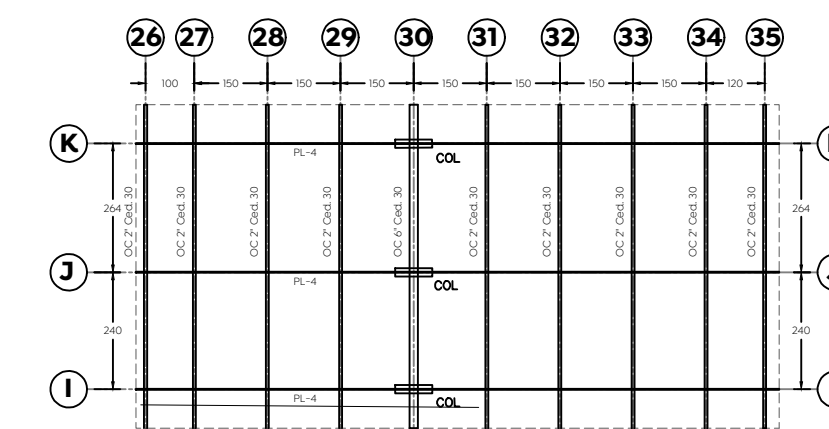

RC-02
 Planta estructural de cubierta en escaleras
 Esc. 1:150

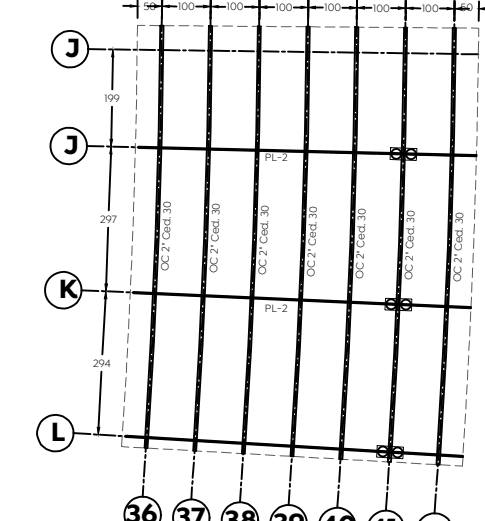

RC-03
 Planta estructural de cubierta en asoleadero
 Esc. 1:150

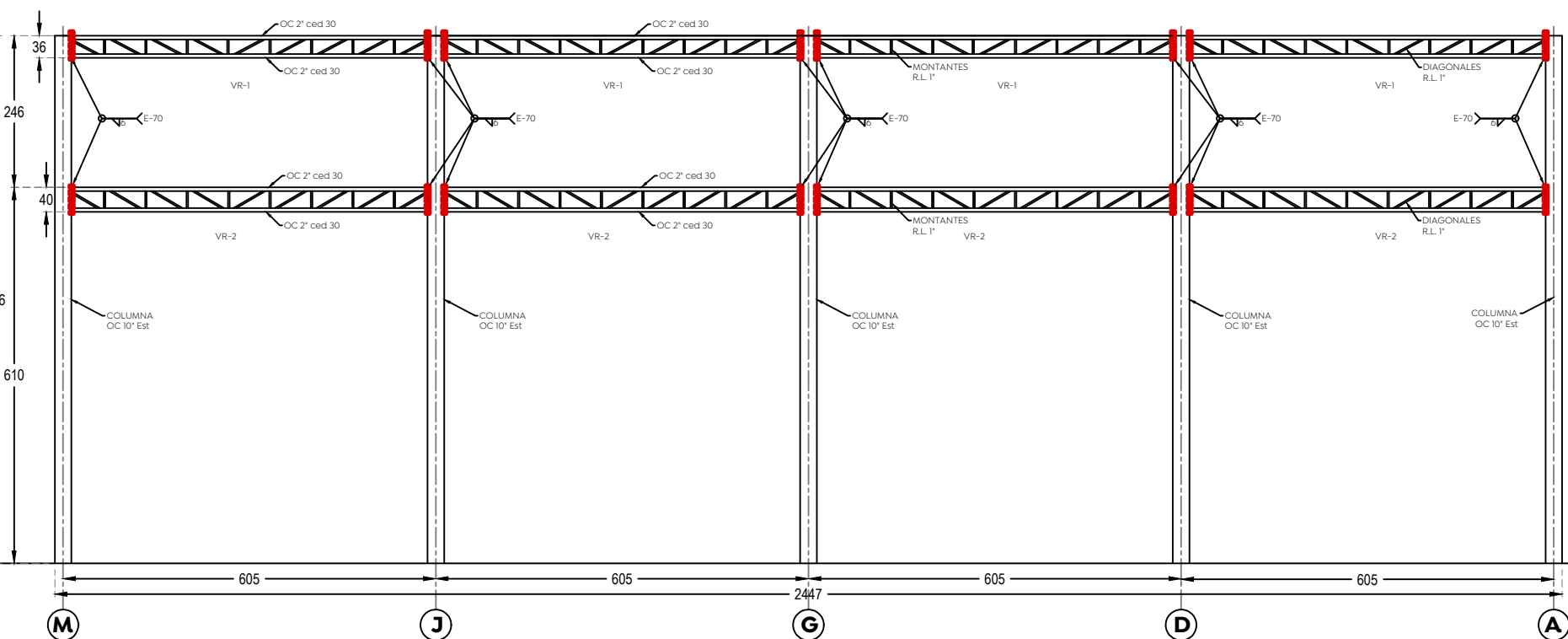

Ejes 1 y 5
 Alzado estructural de ejes 1 y 5
 Esc. 1:100

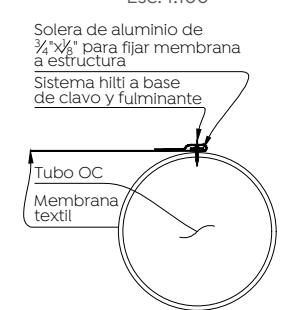

DT-Fijación
 Detalle de fijación de membrana a MA-1/Extensión tubo
 Esc. 1:20

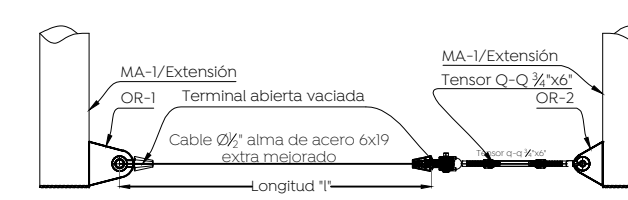

DT-CAT-1
 Detalle de cables CAT-1
 Esc. 1:25

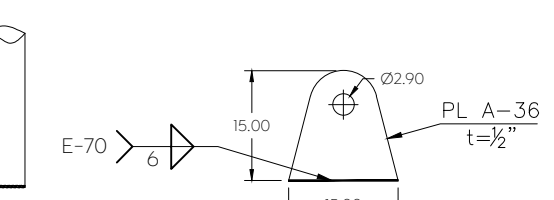

DT-OR-1
 Esc. 1:10

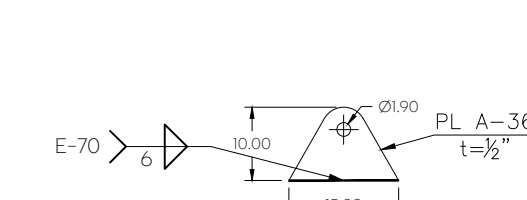

DT-OR-2
 Esc. 1:10

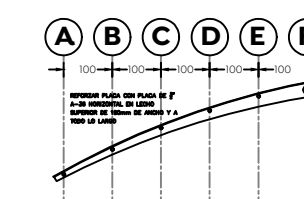

PL-01
 Refuerzo estructural transversal
 Esc. 1:150

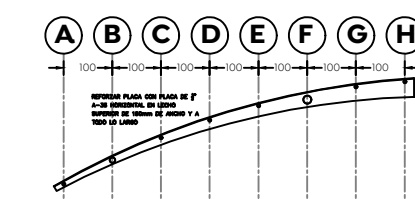

PL-02
 Refuerzo estructural transversal
 Esc. 1:150

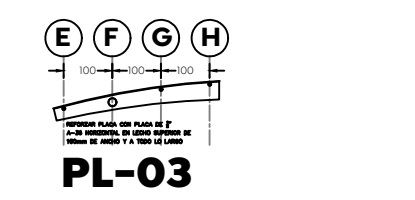

PL-03
 Refuerzo estructural transversal
 Esc. 1:150

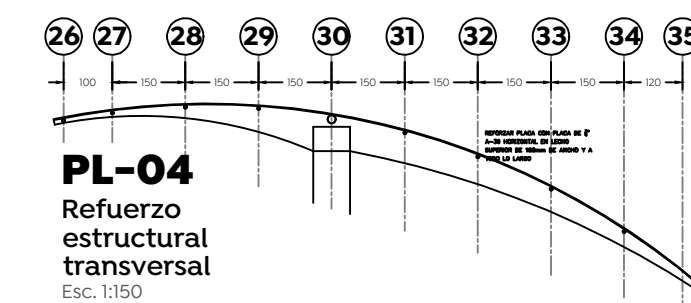

PL-04
 Refuerzo estructural transversal
 Esc. 1:150

Nombre del proyecto:
 Rehabilitación Integral y obras complementarias del inmueble descrito como Centro Metropolitano del Adulto Mayor (CEMAM), segunda etapa, municipio de Zapopan, Jalisco

Contenido del plano:

Rehabilitación de estructura para recibir membrana arquitectónica, frentes 29 y 30

No. Contrato:

0000-000-00-000-00-000-2022

Director de Obras Públicas e Infraestructura:

Ing. Ismael Jáuregui Castañeda

Arq. Edwin Aguiar Escatell

Responsable(s) del proyecto:
 Cálculo estructural

Arq. Alejandro Tapia Olarra
 VaCo. Servicios de Ingeniería Civil

Ubicación:
 Cerrada Santa Laura S/N, Col. Real del Parque
 C.P. 5150, Zapopan, Jalisco.

Fecha: 10 julio 2022

Escala: Indicada

Acotaciones: Metros Clave: ES-01

Revisión: 01