FRENTE 19.- PASILLO LATERAL AUDITORIO

(A) Demolición de piso cerámico existente.
(B) Suministro y colocación de recubrimiento cerámico para piso marca Interceramic® o similar, modelo Geologic Cliff Gold, formato 59 x 59 cm rectificado, junta a hueso, asentado con adhesivo normal color gris y junteador sin arena color S.M.A.
(C) Suministro y colocación de zocloo cerámico marca Interceramic® o similar, modeio Geologic cliff gold de 10x59 cm, rectificado, junta a hueso, asentado con adhesivo normal color gris y junteador sin arena color S.M.A.
(D) Desmontaje y retiro de luminaria fluorescente, con recuperación.
(E) Suministro e instalación de luminaria Led Mca. Magg® o similar, tipo sobreponer, modelo BL U Sobreponer, Cod. L6478-II0 de 2400 mm de 50W, temperatura 4000k, color blanco.
(F) Suministro y aplicación de pintura vinilica-acrilica calidad similar a PRO-1000 Plus a dos manos de 0.00 m a 3.00 m, en cualquier color, limpiando y preparando la superficie con sellador.
(G) Mantenimiento de mueble de madera por medios mecánicos y manuales, Incluye: Limpieza fina resanes, lijado y terminado a tres manos con barnizde poliuretano color natural.

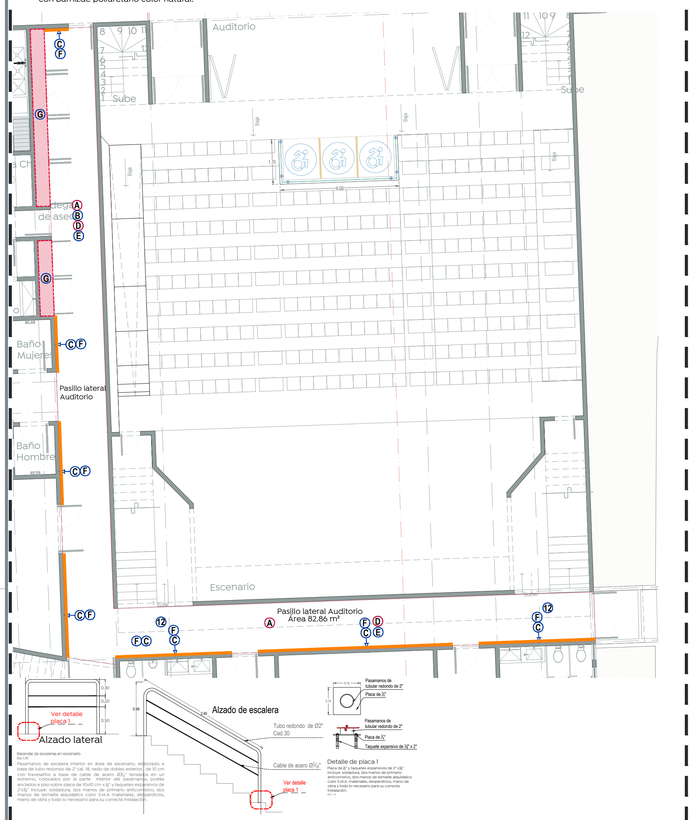

FRENTE 20: MÓDULO DE BAÑOS AUDITORIO

(1) Demolición de azulejo en piso de baño.
(2) Suministro y colocación de recubrimiento cerámico para piso marca Interceramic® o similar, modelo Geologic Cliff Gold, formato 59 x 59 cm rectificado, junta a hueso, asentado con adhesivo normal color gris y junteador sin arena color S.M.A.
(3) Demolición de azulejo en muros de baño.
(4) Suministro y colocación de recubrimiento cerámico para muro marca Interceramic® o similar, modelo Trilogy Marble Covelano White, formato 59 x 119 rectificado, junta a hueso, asentado con adhesivo normal color gris y junteador sin arena color S.M.A.
(5) Suministro y colocación de recubrimiento cerámico para muro marca Interceramic® o similar, modelo Trilogy Stone Kavala Gray, formato 59 x 119 rectificado, junta a hueso, asentado con adhesivo normal color gris y junteador sin arena color S.M.A.
(6) Retiro de mamparas existentes sin recuperación
(7) Suministro y colocación de mamparas y puertas a base de sólido fenólico de 12.7mm con altura de 1.80, Mca. Modumex® o similar, Modelo Estándar, Línea LEEDER M3, color de línea, S.M.A, con herrajes de acero inoxidable, conformado por: puertas, paneles y pilastras con herrajes de acero inoxidable
(8) Suministro y colocación de despachador de papel higiénico marca Jofel® o similar, Mod. Futura ae26000 de acero inoxidable o similar.
(9) Cancelación de salida hidráulica y sanitaria de mueble de baño resanado con mortero cemento-arena de río en proporción 1:3 hecho en obra, colocando tapón gorro de ½" de diámetro y tapón de PVC de 2" de diámetro.
(10) Suministro y colocación de inodoro cerámico porcelanizado de alto brillo grado de calidad "A", para conexión a fluxómetro Helvex® o similar Mod. TZF NAO compuesto de fluxómetro de sensor electrónico de corriente de 38mm, 3.5L por descarga, Incluye: asiento de cierre lento color blanco.
(11) Suministro y colocación de mingitorio de cerámica porcelanizada de alto brillo tipo Helvex® o similar, Mod. MG GOBI TDS2.
(12) Suministro y colocación de barra de seguridad angular derecha Mca. Helvex® o similar, Mod. Hockey 813 mm x 452 mm.
(13) Barra abatible fijada a pared en forma de "U" de 840 mm fabricada en acero inoxidable satinado, Mca. Jofel® o similar, Mod.AV14840..
(13A) Barra de seguridad recta de 470mm, Mca. Helvex® o similar, Mod.B-470-S, Acabado en acero Inoxidable.
(13B) Barra de seguridad recta de 610mm, Mca. Helvex® o similar, Mod.B-610-S, Acabado en acero Inoxidable.
(14) Desmontaje con recuperación para entrega de puerta de madera de 0.90 a 1.10 m, de ancho por 2.10 a 2.15 m, de altura (solo puerta recuperable).
(15) Puerta de tambor de madera de pino de primera, recubierta con superficie laminada Mca Formica® o similar, color White, fabricada en un rango de 0.90 hasta 1.20 m, de ancho por 2.10 hasta 2.20 m de altura, cerradura con llave color cromo-mate Mod Eifel AC Mca Tesa o similar, colocada con bisagras de 4" de mismo color de la cerradura (corroborar medidas a detalle en sitio).
(16) Suministro y colocación de toallero automático McaJofel® o similar, Mod. Futura níquel de acero inoxidable.
(17) Suministro y colocación de dosificador automático de jabón líquido con depósito rellenable McaJofel® o similar, Mod. Azur Cod. AC91050.
(18) Suministro y colocación de llave para lavabo tipo economizadora, empotrada a pared Mca. Helvex® o similar Mod. TV - 100.
(19) Suministro y colocación de llave para lavabo tipo economizadora, de barra Mca Urrea® o similar, Mod. Kragen con.
(20) Suministro y colocación de espejo rectangular, con medida variante x 1.30 cm (ver detalle BA-1 y BA-2), flotado en 6mm de espeso y borde biselado.
(21) Fabricación de lavabo tipo cubierta de 2.30x0.70 cm, con canal de desagüe forjado a base de un bastidor de forma irregular con PTR de 2" Cal 10 y PTR de 1" Cal 10, compuesto por postes de PTR 3" Cal. 10 soldados sobre placa de 15x15cm ahogada en lecho alto de dado y anclada con 2 redondos lisos de ⅜" con desarrollo de 30cm en cada uno; dado con medidas de 20x20x40 cm, concreto f´c= 200 kg/cm² adicionado con fibra de polipropileno Prop.140gr/m³, forrado con placas de granito Mod. Negro absoluto Según muestra aprobada, asentadas con pasta automotiva. Incluye: Contra con rejilla para lavabo sin rebosadero Mod.TH-059 Mca. Helvex o similar, primario y pintura anticorrosiva de bastidor y soportes a dos manos, demolición en piso y excavación, para anclaje de soportes, colado de dados, cajillo para recubrir postes de soporte a base de tabla-cemento, montada sobre estructura de metal galvanizado 6.35x3.05 Cal.20, sobre la cual se colocará acabado petreo o cerámico según muestra aprobada, asentado con adhesivo normal color gris.
(22) Fabricación de lavabo tipo cubierta de 1.90x0.70 cm, con canal de desagüe forjado a base de un bastidor de forma irregular con PTR de 2" Cal 10 y PTR de 1" Cal 10, compuesto por postes de PTR 3" Cal. 10 soldados sobre placa de 15x15cm ahogada en lecho alto de dado y anclada con 2 redondos lisos de ⅜" con desarrollo de 30cm en cada uno; dado con medidas de 20x20x40 cm, concreto f´c= 200 kg/cm² adicionado con fibra de polipropileno Prop.140gr/m³, forrado con placas de granito Mod. Negro absoluto Según muestra aprobada, asentadas con pasta automotiva. Incluye: Contra con rejilla para lavabo sin rebosadero Mod.TH-059 Mca. Helvex o similar, primario y pintura anticorrosiva de bastidor y soportes a dos manos, demolición en piso y excavación, para anclaje de soportes, colado de dados, cajillo para recubrir postes de soporte a base de tabla-cemento, montada sobre estructura de metal galvanizado 6.35x3.05 Cal.20, sobre la cual se colocará acabado petreo o cerámico según muestra aprobada, asentado con adhesivo normal color gris.
(23) Desmontaje y retiro de luminaria fluorescente, con recuperación.
(24) Suministro e instalación de luminaria led Mca. Magg® o similar, tipo sobreponer, modelo BL U Sobreponer, Cod. L6478-II0 de 2400 mm de 50W, temperatura 4000k, color blanco.
(25) Suministro y aplicación de pintura vinilica-acrilica calidad similar a PRO-1000 Plus a dos manos de 0.00 m a 3.00 m, en cualquier color, limpiando y preparando la superficie con sellador.
(26) Suministro e instalación de apagador sencillo Mca. Bticino o similar, línea Modus, Mod E2001BN. Compuesto por placa con chasis de resina color blanco de dos módulos, Mod.E5N2BN, línea modus, Incluye caja chalupa.
(27) Toma corriente polarizada y aterrizada 2P-T, 1 Mód. 15 A, 127 V~, Incluye placa blanca Restyle. Mod. E6028BNR, Mca. Bticino® o similar.

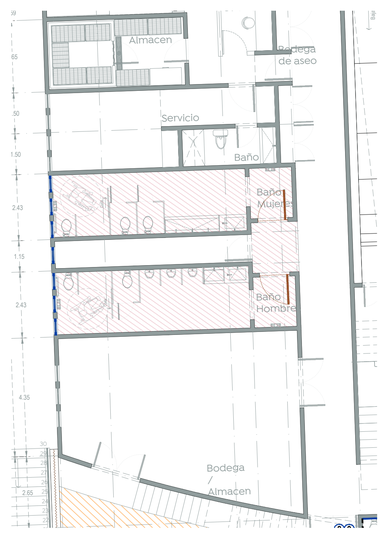

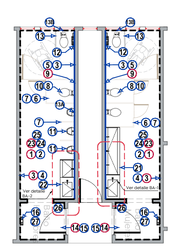

FRENTE 21: MÓDULO DE BAÑOS ESCENARIO

(1) Demolición de azulejo en piso de baño.
(2) Suministro y colocación de recubrimiento cerámico para piso marca Interceramic® o similar, modelo Geologic Cliff Gold, formato 59 x 59 cm rectificado, junta a hueso, asentado con adhesivo normal color gris y junteador sin arena color S.M.A.
(3) Demolición de azulejo en muros de baño.
(4) Suministro y colocación de recubrimiento cerámico para muro marca Interceramic® o similar, modelo Trilogy Marble Covelano White, formato 59 x 119 rectificado, junta a hueso, asentado con adhesivo normal color gris y junteador sin arena color S.M.A.
(5) Suministro y colocación de recubrimiento cerámico para muro marca Interceramic® o similar, modelo Trilogy Stone Kavala Gray, formato 59 x 119 rectificado, junta a hueso, asentado con adhesivo normal color gris y junteador sin arena color S.M.A.
(6) Retiro de mamparas existentes, sin recuperación.
(7) Suministro y colocación de mamparas y puertas a base de sólido fenólico de 12.7 mm con altura de 1.80 m, Mca. Modumex® o similar, Modelo Estándar, Línea LEEDER M3, color de línea, S.M.A, con herrajes de acero inoxidable, conformado por: puertas, paneles y pilastras con herrajes de acero inoxidable.
(8) Suministro y colocación de despachador de papel higiénico marca Jofel® o similar, Mod. Futura ae26000 de acero inoxidable.
(9) Suministro y colocación de inodoro cerámico porcelanizado de alto brillo grado de calidad "A", para conexión a fluxómetro Helvex® o similar, Mod. TZF NAO compuesto de fluxómetro de sensor electrónico de corriente de 38 mm, 3.5L por descarga, Incluye: tapa y asiento de cierre lento color blanco, junta selladora, pijas, colocación, manguera flexible y llave angular tipo Mca. Urrea® o similar, flete, acarreos, herramienta y mano de obra.
(10) Suministro y colocación de mingitorio de cerámica porcelanizada de alto brillo tipo Helvex® o similar, Mod. MG GOBI TDS2 Incluye: Anclas, taquetes, pijas, conector o adaptador para tubo junta selladora, colocación, flete, acarreos, herramienta y mano de obra.
(11) Desmontaje con recuperación para entrega de puerta de madera de 0.90 a 1.10 m de ancho por 2.10 a 2.15 m de altura. (Solo puerta recuperable).
(12) Puerta de tambor de madera de pino de primera, recubierta con superficie laminada Mca. Formica® o similar, color White, fabricada en un rango de 0.90 a 1.15 m de ancho por 2.10 m de altura, cerradura con llave color cromo-mate Mod. Eifel AC Mca. Tesa® o similar, colocada con bisagras de 4" de mismo color de la cerradura (corroborar medidas a detalle en sitio).
(13) Suministro y colocación de toallero automático Mca. Jofel® o similar, Mod. Futura níquel de acero Inoxidable o similar.
(14) Suministro y colocación de dosificador automático de jabón líquido con depósito rellenable Mca. Jofel® o similar, Mod. Azur, Cod. AC91050.
(15) Suministro y colocación de llave para lavabo tipo economizadora, empotrada a pared tipo Helvex® o similar, Mod. TV - 100.
(16) Suministro y colocación de llave para lavabo tipo economizadora, de barra Mca. Urrea® o similar, Mod. Kragen.
(17) Suministro y colocación de espejo con medida variante x. 1.30 m flotado rectangular de 6 mm.
(18) Fabricación de lavabo tipo cubierta de 1.90 x 0.70 m, con canal de desagüe forjado a base de un bastidor de forma irregular con PTR de 2" Cal. 10 y PTR de 1" Cal. 10, compuesto por postes de PTR 3" Cal. 10 soldados sobre placa de 15 x 15 cm, ahogada en lecho alto de dado y anclada con 2 redondos lisos de ⅜" con desarrollo de 30cm en cada uno; dado con medidas de 20x20x40 cm, concreto f´c= 200 kg/cm² adicionado con fibra de polipropileno Prop.140gr/m³, forrado con placas de granito Mod. Negro absoluto Según muestra aprobada, asentadas con pasta automotiva. Incluye: Contra con rejilla para lavabo sin rebosadero Mod.TH-059 Mca. Helvex o similar, primario y pintura anticorrosiva de bastidor y soportes a dos manos, demolición en piso y excavación, para anclaje de soportes, colado de dados.
(19) Desmontaje y retiro de luminaria fluorescente, con recuperación.
(20) Suministro e instalación de luminaria led marca Magg® o similar, tipo sobreponer, modelo BL U Sobreponer, Cod. L6478-II0 de 2400 mm de 50 w , temperatura 4000k, color blanco.
(21) Suministro y aplicación de pintura vinilica acrilica pro 1000 plus a dos manos de 0.00 m a 3.00 m en cualquier color, limpiando y preparando la superficie con sellador.
(22) Suministro y colocación de zoclo cerámico marca Interceramic® o similar modelo Geologic cliff gold de 10 x 59 cm, en muros, asentado con adhesivo normal color gris y junteador sin arena color S.M.A.

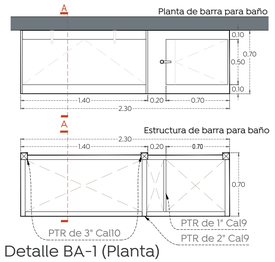

Detalle BA-1 (Planta)
Centro Metropolitano del Adulto Mayor
ESC. 1:30

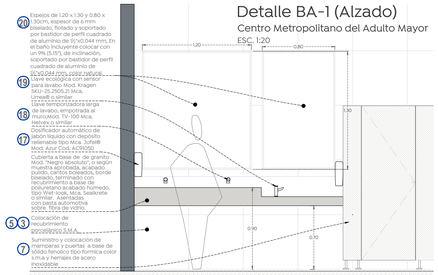

Detalle BA-1 (Alzado)
Centro Metropolitano del Adulto Mayor
ESC. 1:20

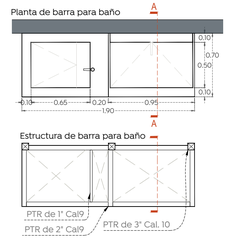

Detalle BA-2 (Planta)
Centro Metropolitano del Adulto Mayor
ESC. 1:30

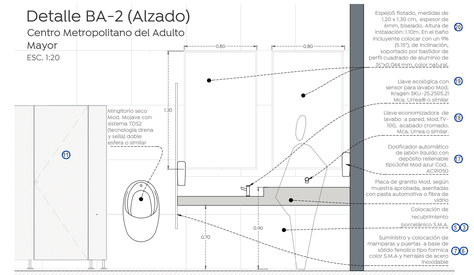

Detalle BA-2 (Alzado)
Centro Metropolitano del Adulto Mayor
ESC. 1:20

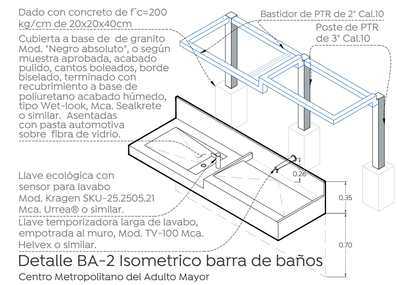

Detalle BA-2 Isometrico barra de baños
Centro Metropolitano del Adulto Mayor
ESC. 1:30

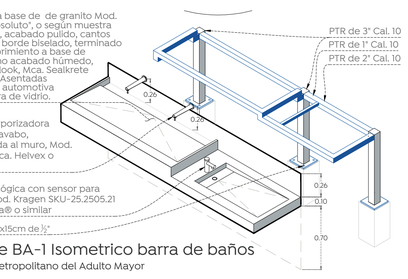

Detalle BA-1 Isometrico barra de baños
Centro Metropolitano del Adulto Mayor
ESC. 1:30

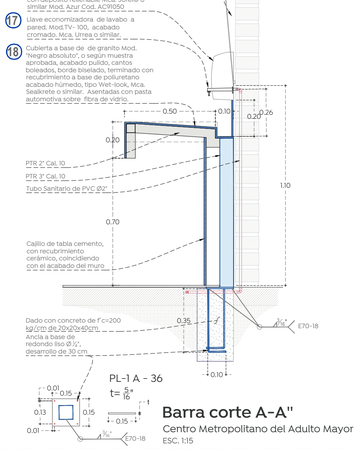

Barra corte A-A''
Centro Metropolitano del Adulto Mayor
ESC. 1:15

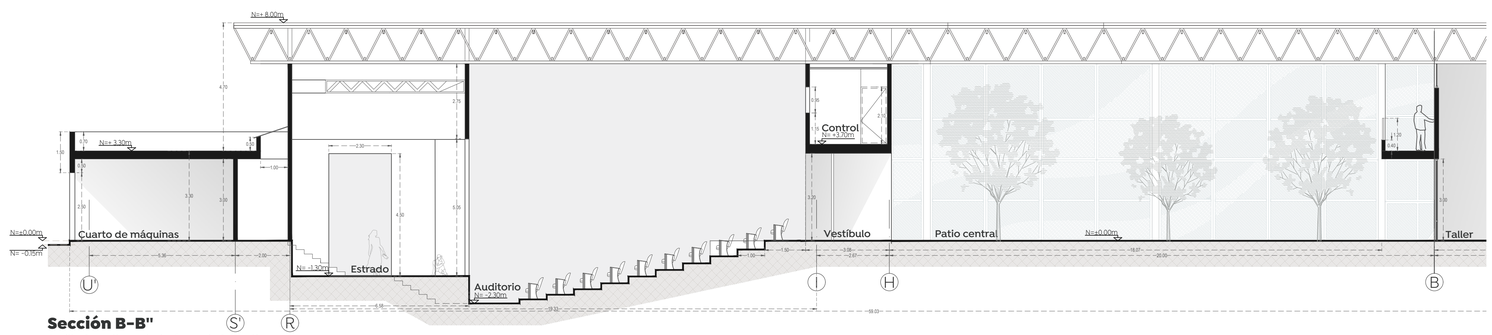

Sección B-B''
Auditorio, patio central y área administrativa
Esc. 1:100

Gobierno de Zapopan
Ciudad de las niñas y niños
Obras Públicas e Infraestructura
Gestión Integral de la Ciudad

Macrolocalización:

Microlocalización:

Especificaciones:

Zonificación de frentes:

Nombre del proyecto:
Rehabilitación Integral y obras complementarias del inmueble descrito como Centro Metropolitano del Adulto Mayor (CEMAM), segunda etapa, municipio de Zapopan, Jalisco

Contenido del plano:
Detalles y alcances para rehabilitación integral de frentes de trabajo: 19, 20 y 21

No. Contrato:
0000-000-00-000-00-000-2022

Director de Obras Públicas e Infraestructura:
Ing. Ismael Jáuregui Castañeda

Jefe de la Unidad de Estudios y Proyectos:
Arq. Edwin Aguiar Escatel

Jefe de área:
Arq. Alejandro Tapia Olarra

Responsable(s) del proyecto:
Arq. Luis A. Eguia Gómez
Arq. Guillermo Pacheco Glez.

Ubicación:
Cerrada Santa Laura S/N, Col. Real del Parque
C.P. 5150, Zapopan, Jalisco.

Norte:

Fecha: 7 julio 2022
Escala: Indicada
Acotaciones: Metros
Clave: RI - 01
Número:
Revisión: 01