

Macrolocalización:

Microlocalización:

Simbología:

- Red sanitaria existente:
- Red pluvial existente:
- Red sanitaria proyecto:
- Sentido de flujo sanitario:
- Pozo de visita:
- Registro con caída adosada:
- Registro con caída libre:
- Longitud-pendiente-diámetro:
- Cota de rasante:
- Cota de arrastre:
- Número de pozo de visita:
- Levantamiento topográfico:
- Pozo de visita existente:

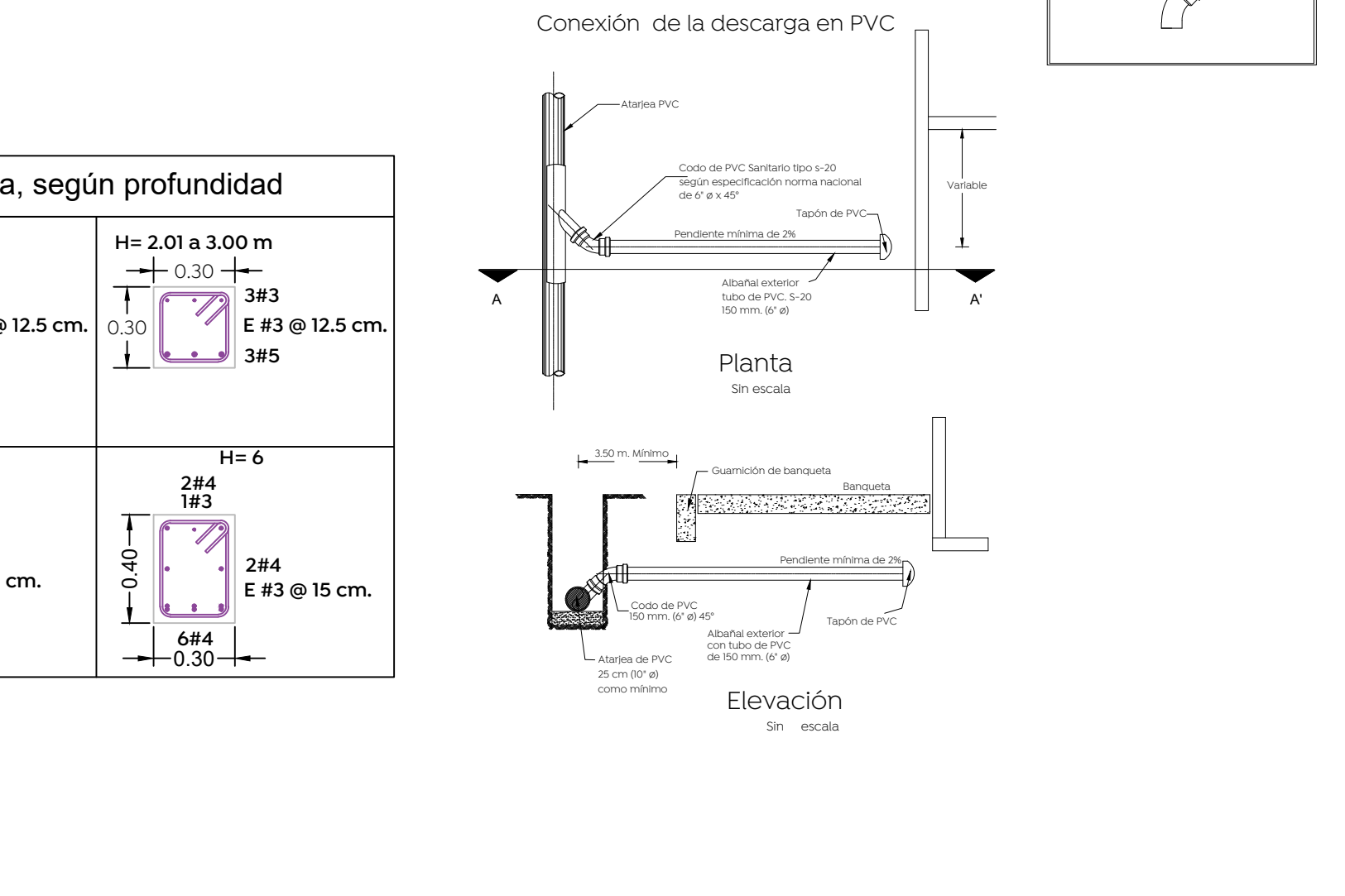
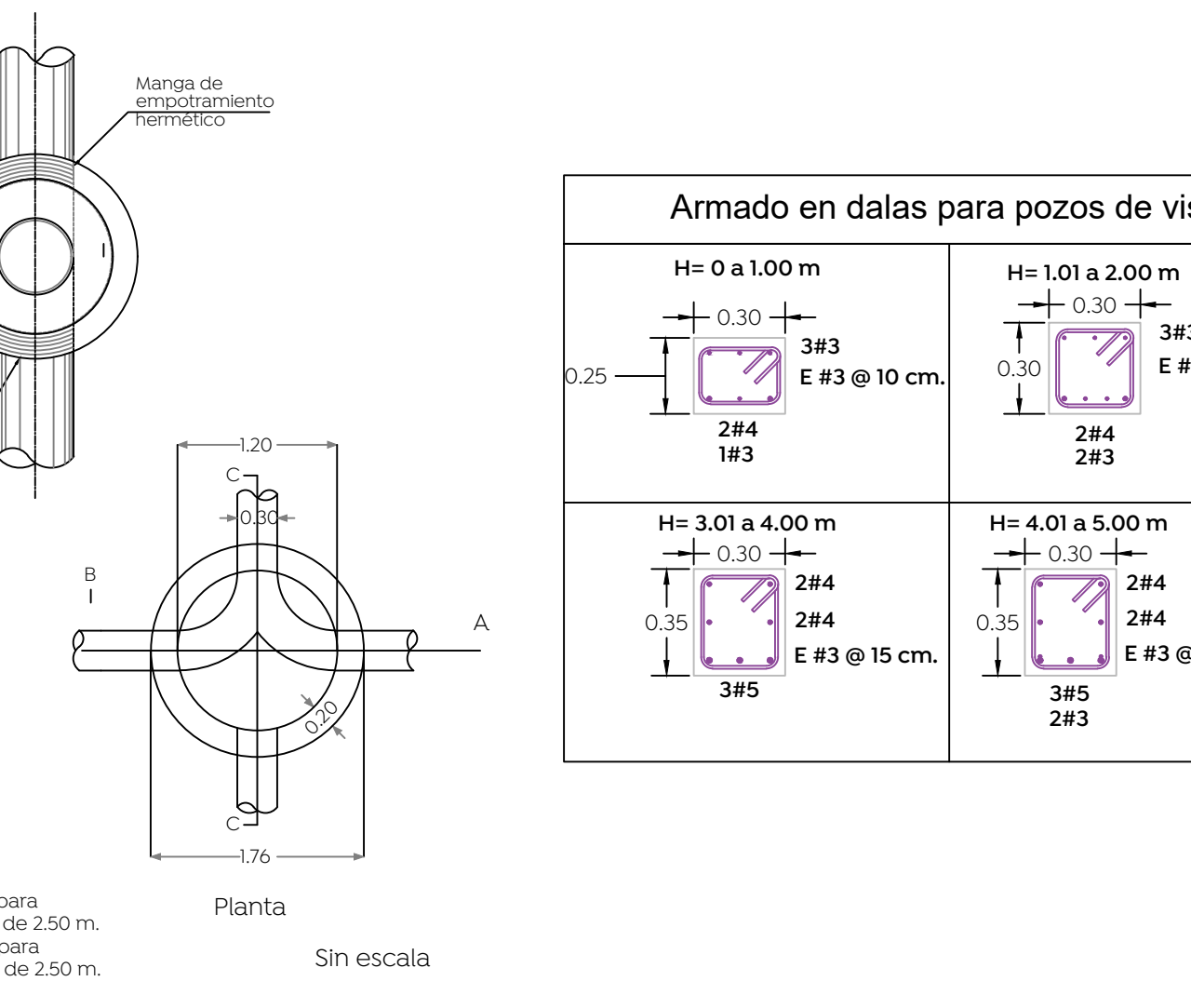
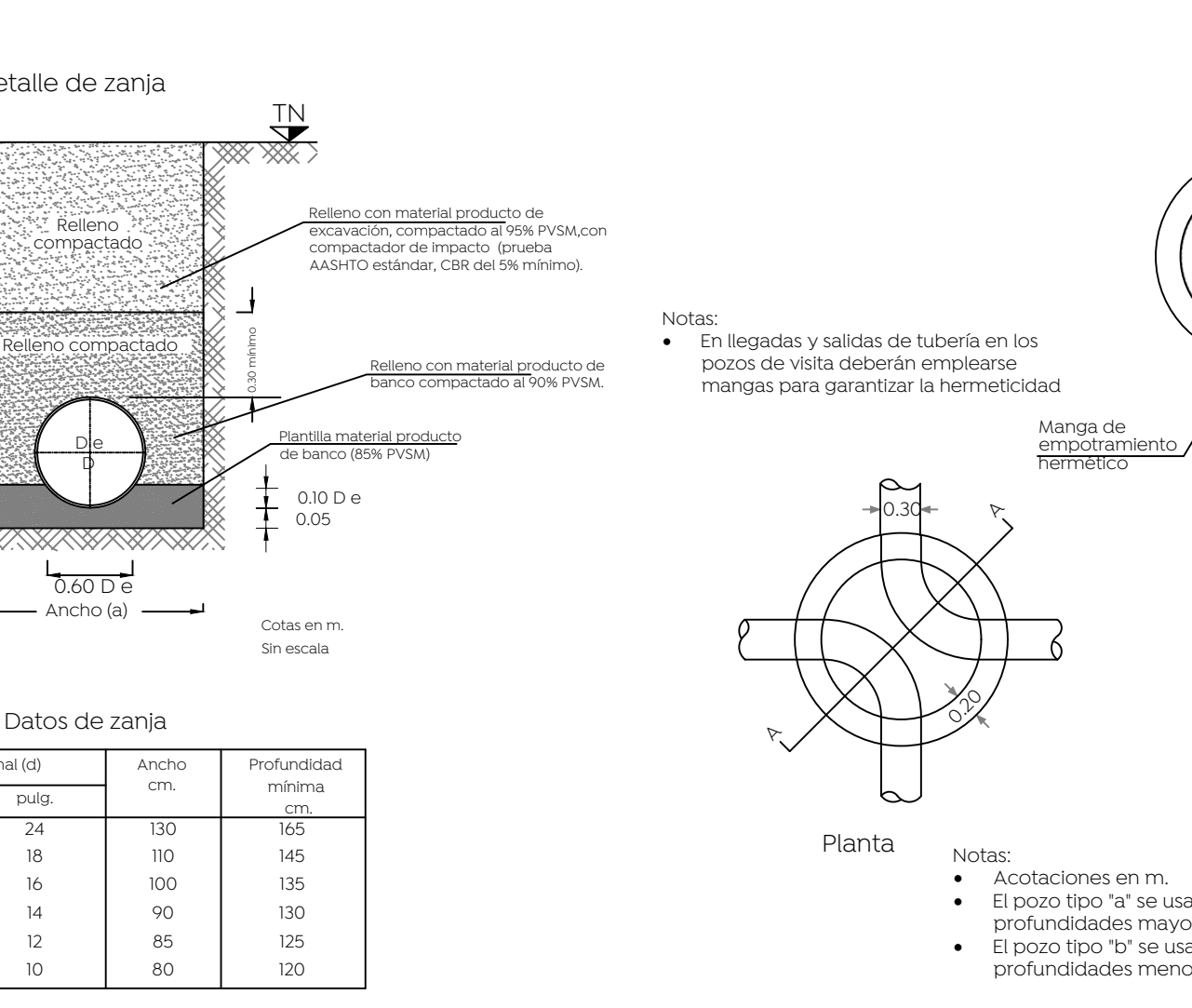
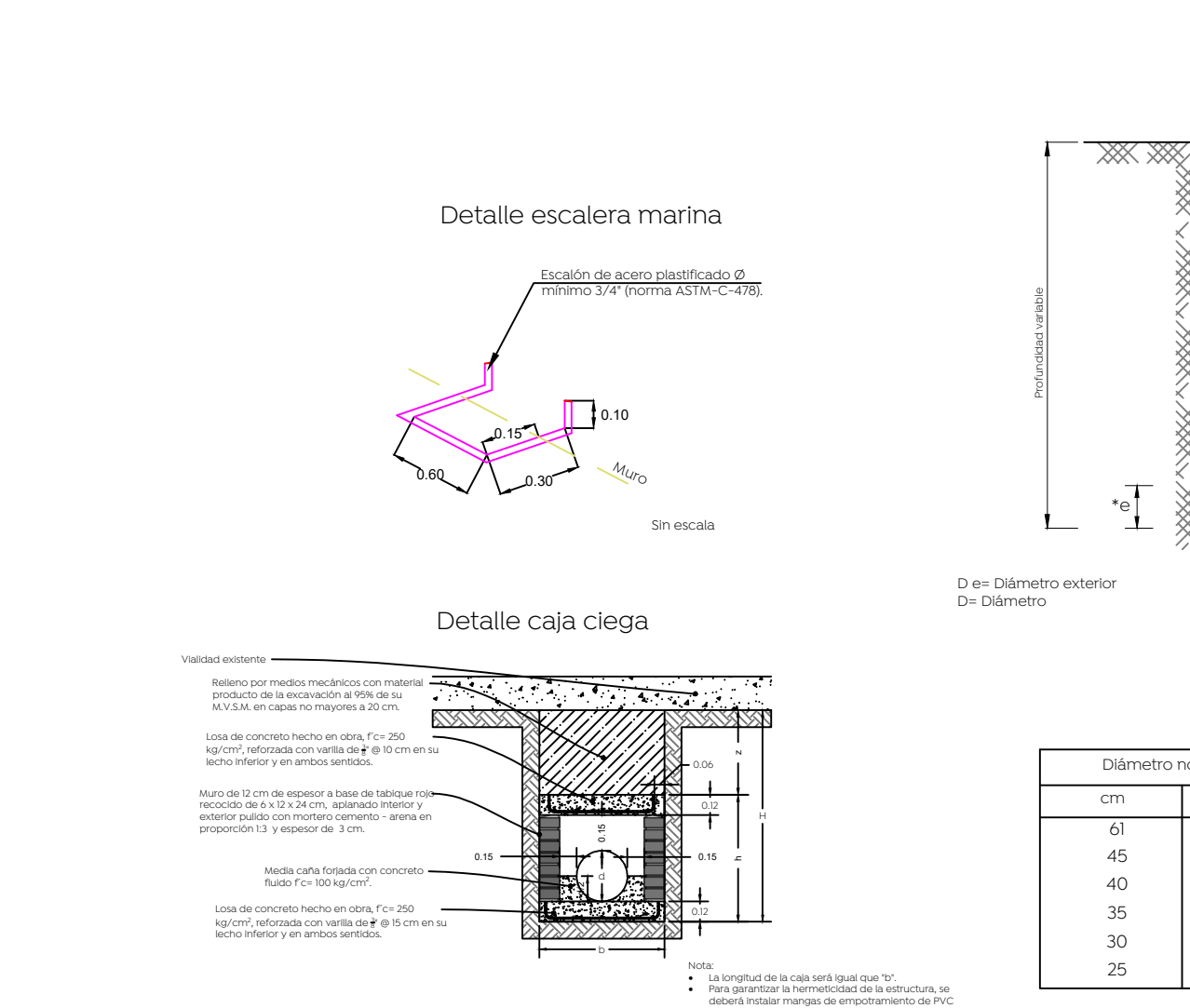
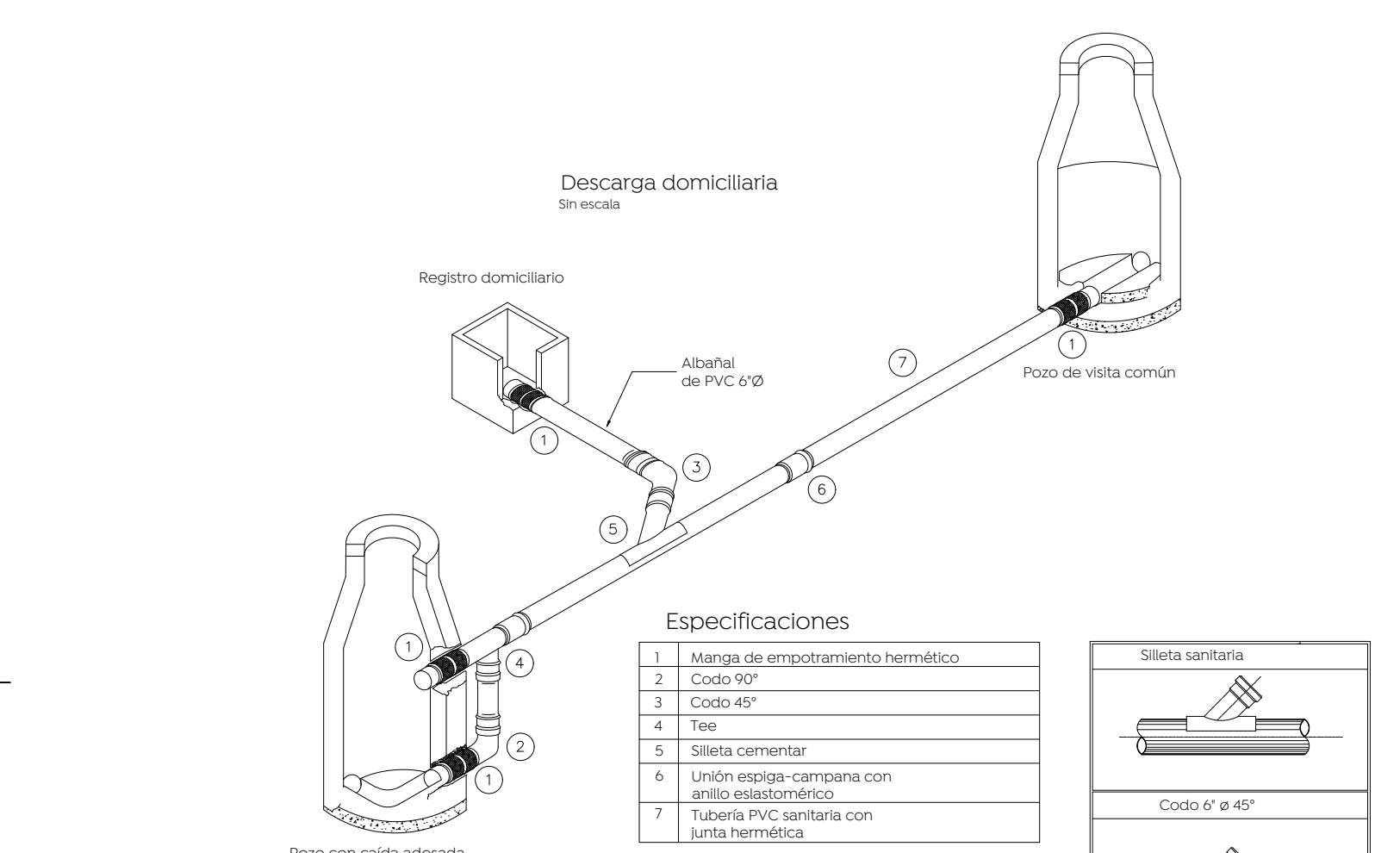
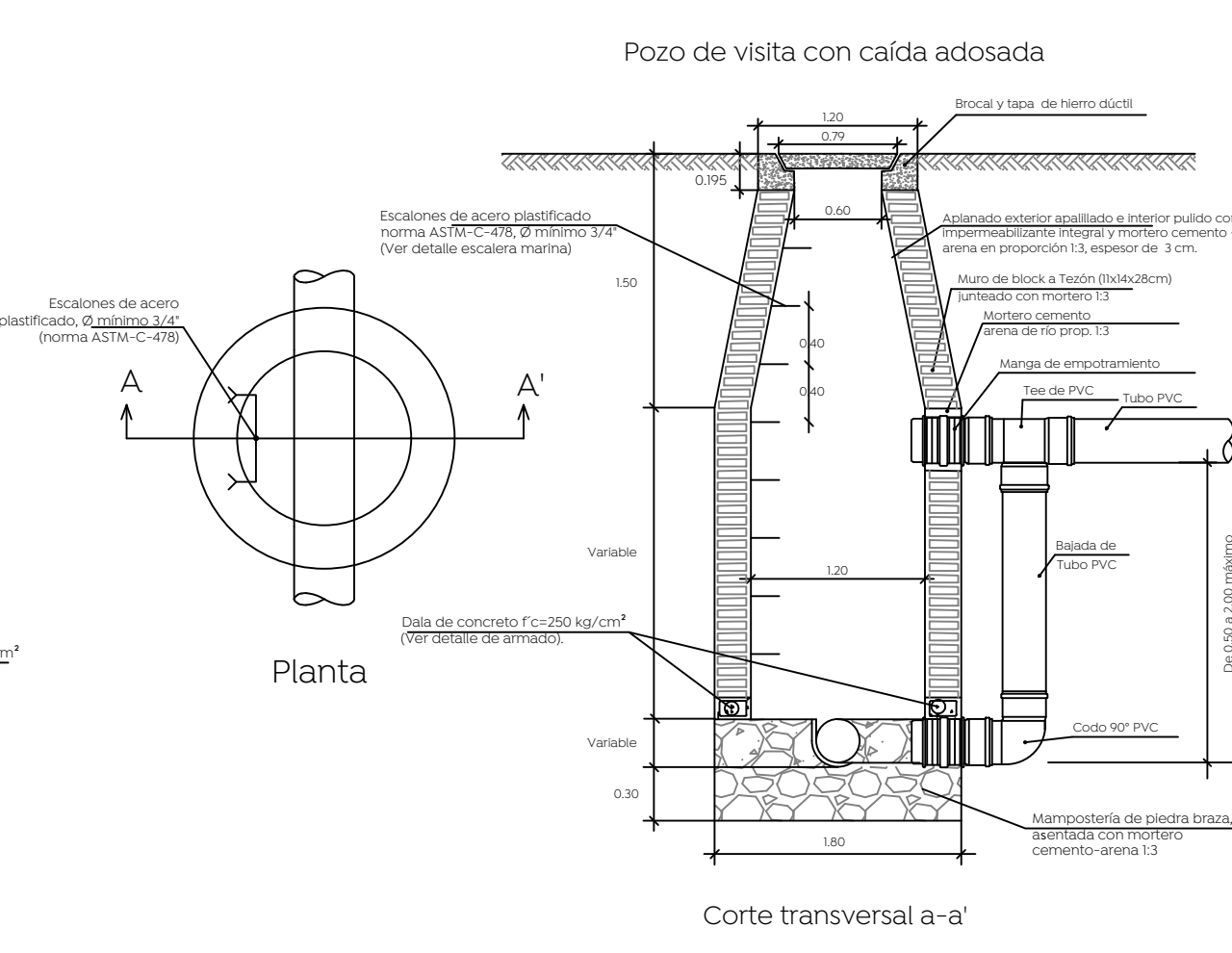
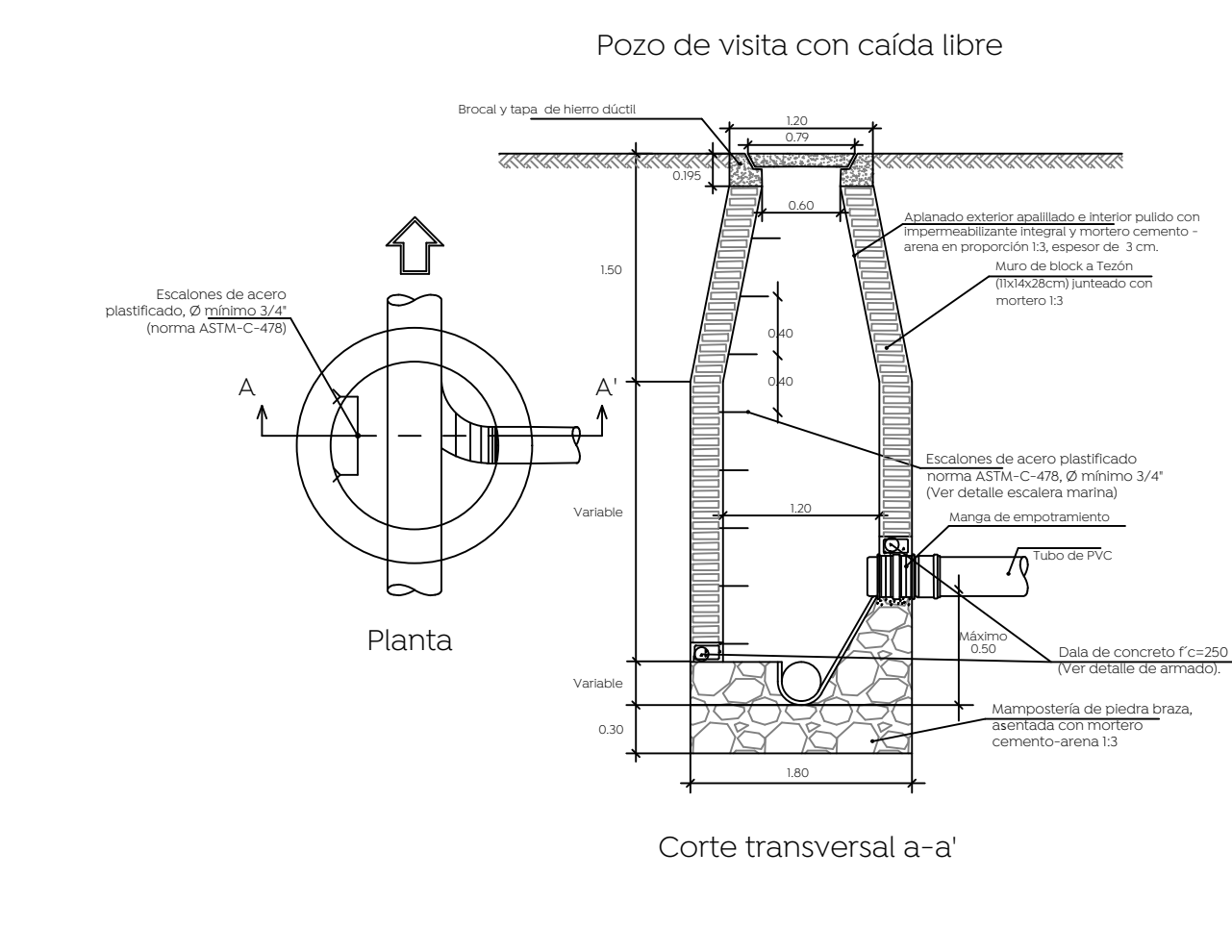
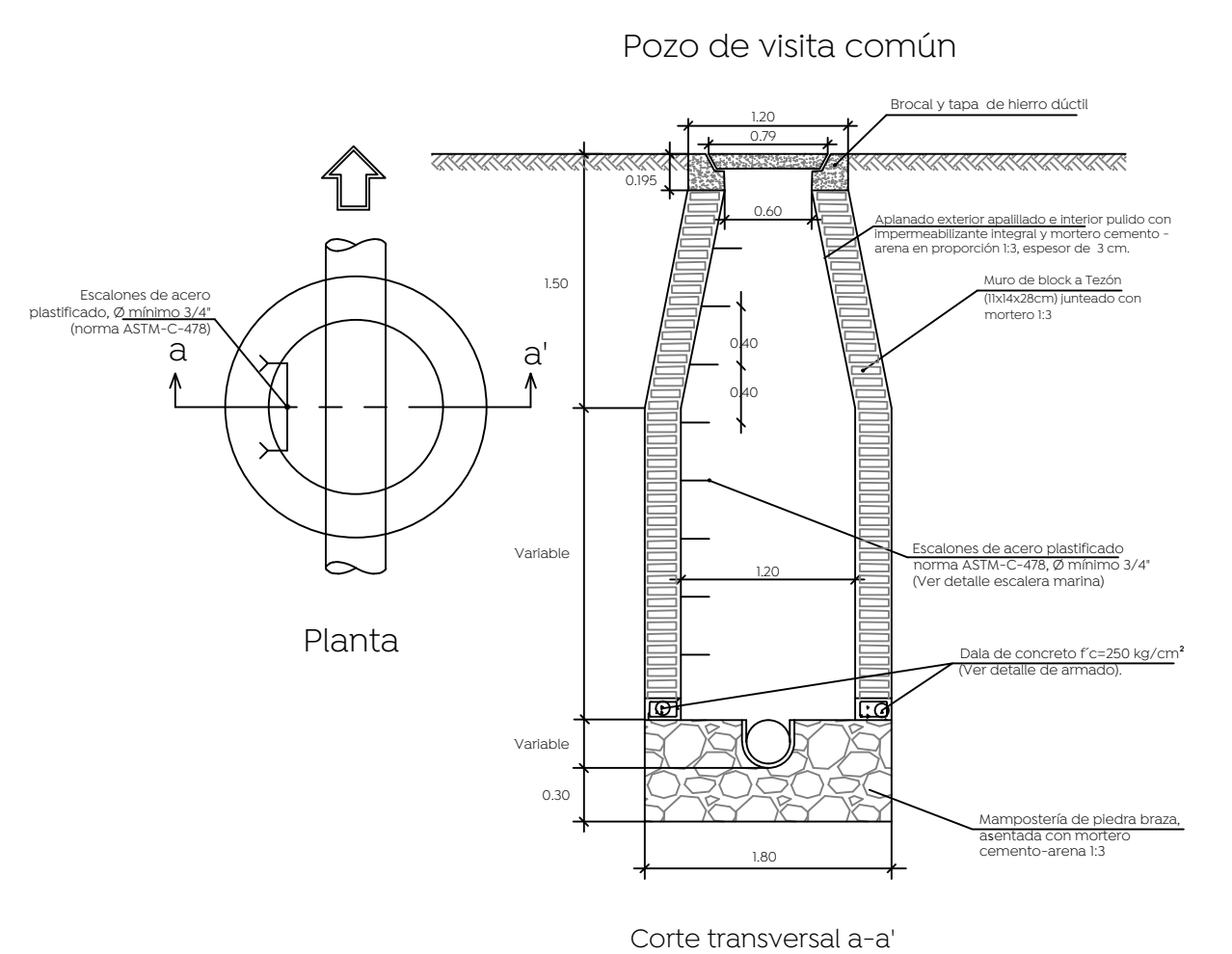
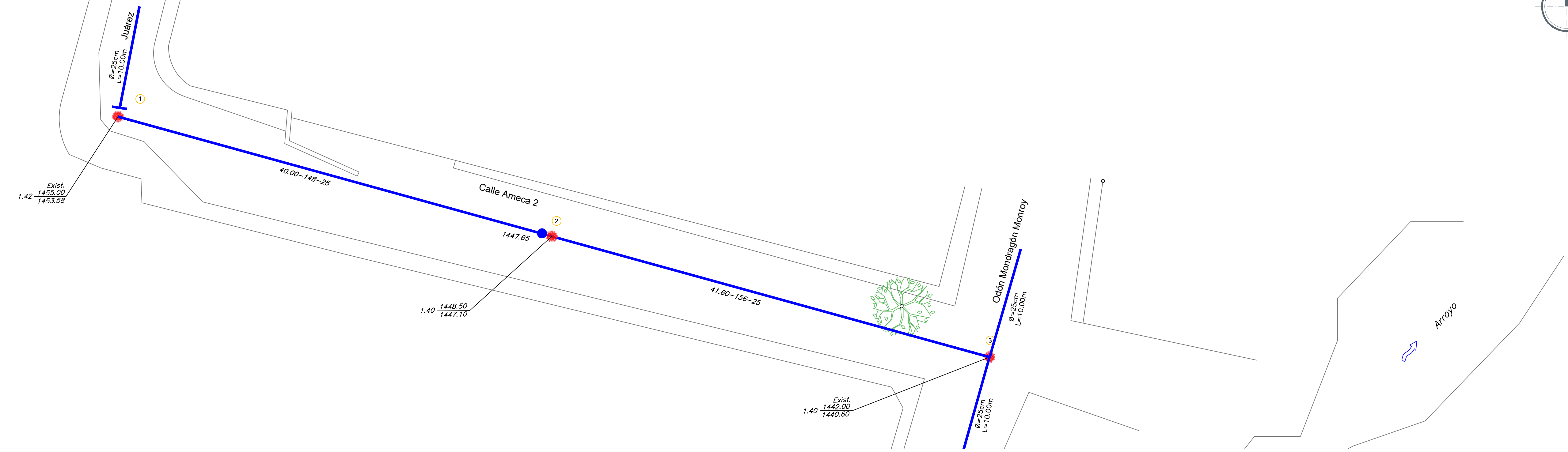

Nombre del proyecto:
Mejoramiento del entorno urbano de la calle Ameza 1 y calle Ameza 2, incluye: peatonalización, redes básicas de conducción y distribución, infraestructura urbana y obras complementarias, colonia Benito Juárez Auditorio, Municipio de Zapopan, Jalisco

Contenido del plano:
Planta general y detalles sanitarios.

No. Contrato:
DOPI-MUN-R33-IH-CI-070-2022
Director de Obras Públicas e Infraestructura:

Ing. Ismael Jáuregui Castañeda
Jefe de la Unidad de Estudios y Proyecto:

Arq. Edwin Aguiar Escatel
Jefe de área:
Ing. Adhax Yigael Gurrola Soto
Responsable del proyecto:
Ing. Andrés Martínez Gutiérrez

Ubicación:
Calle Ameza 2, Col. Benito Juárez Auditorio, Zapopan, Jalisco

Norte:
Fecha: Febrero 2022
Escala: 1:200
Anotaciones: Metros Clave: AS-01