

Macrolocalización:  
 Microlocalización:  
 Especificaciones:  
 Pintura en estructura: primer anticorrosivo y terminado en esmalte 100 mate comex, color blanco.

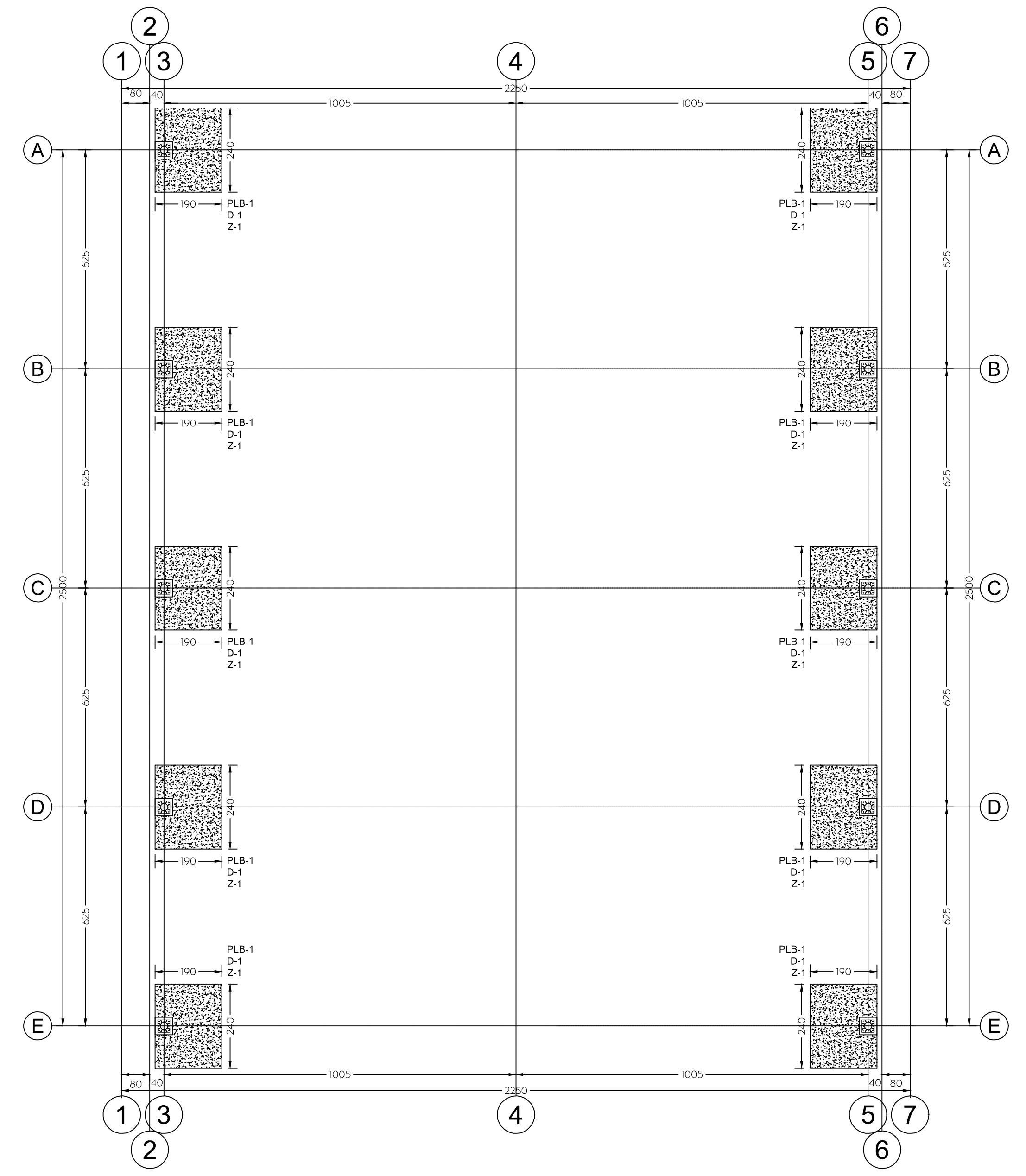

01 Planta de cimentación  
 1:100

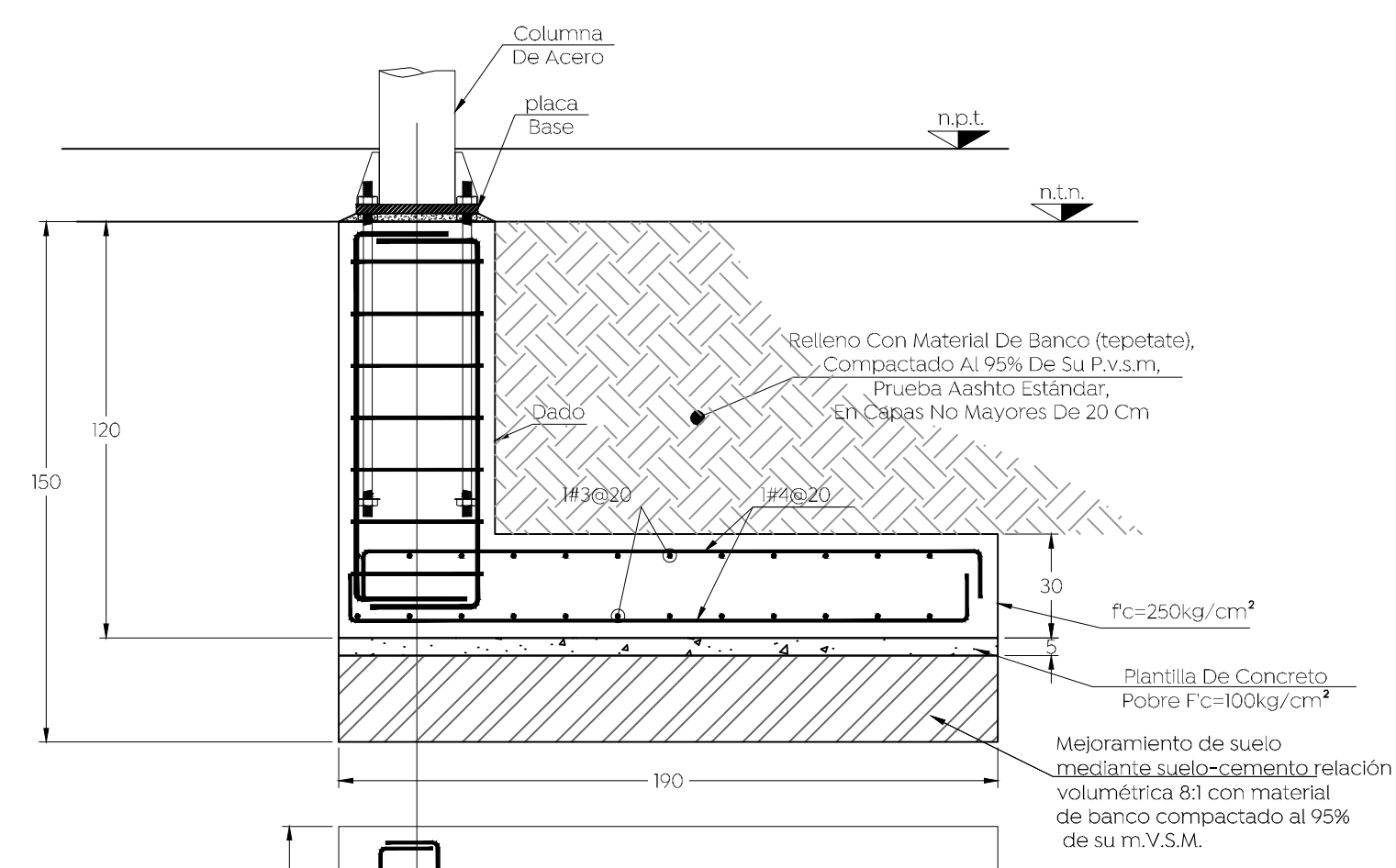

02 Detalle Zapata Z-1  
 1:20

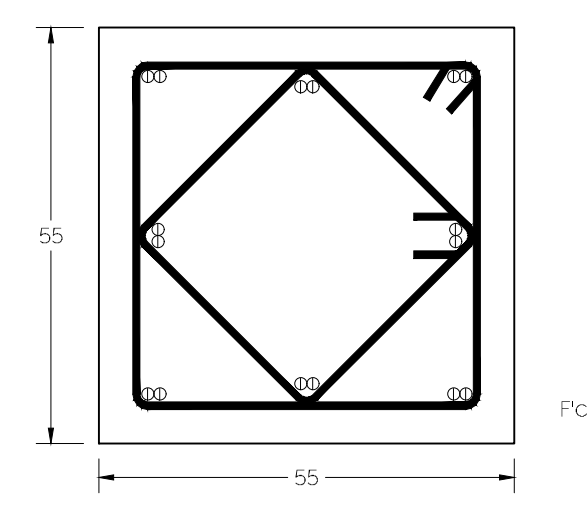
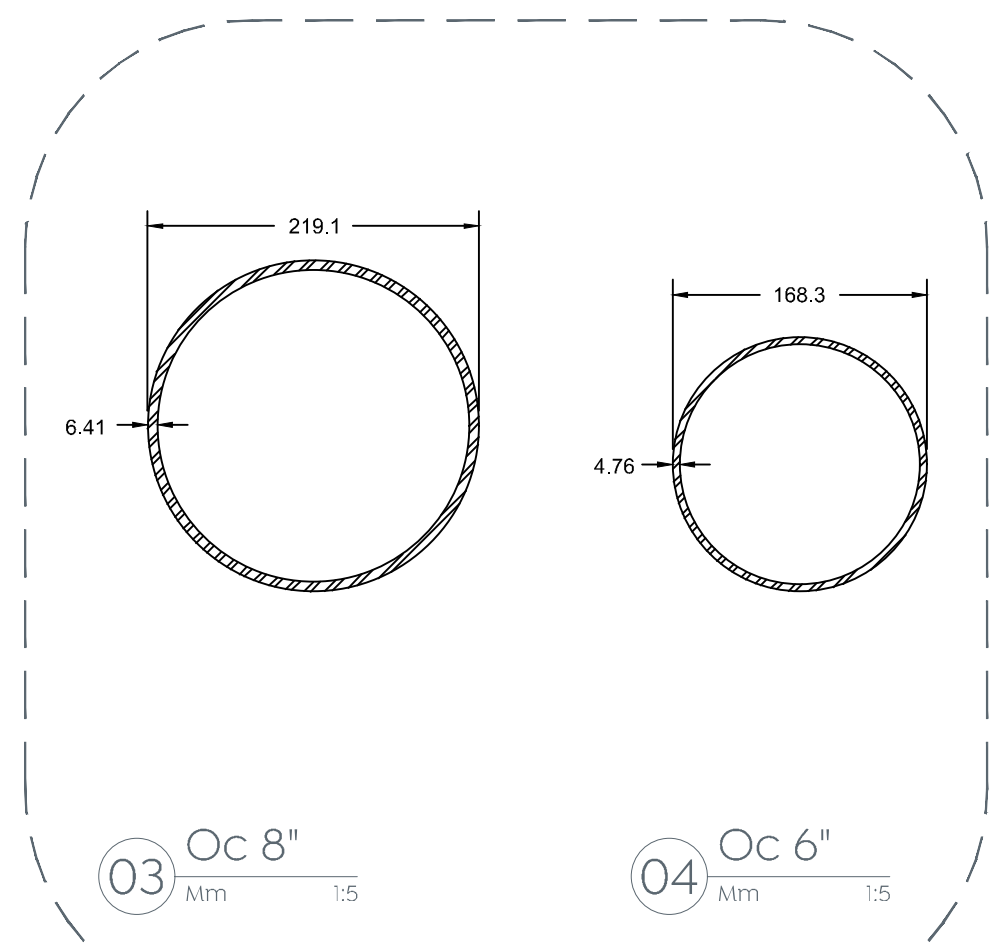

05 Dado D-1  
 1:10

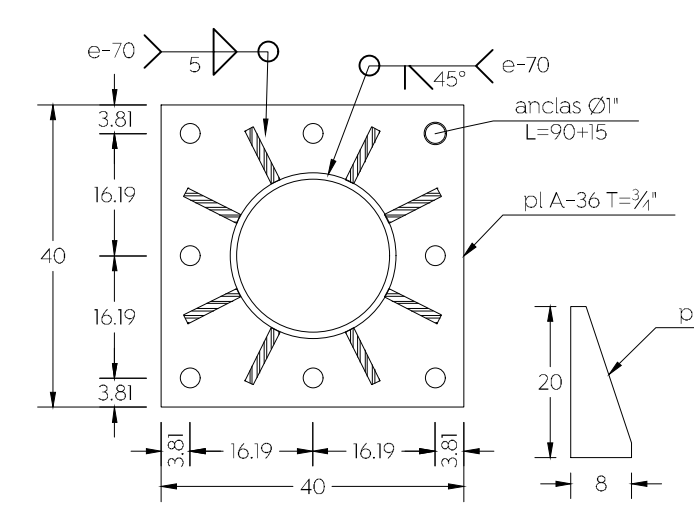

06 Placa base PLB-1  
 1:10

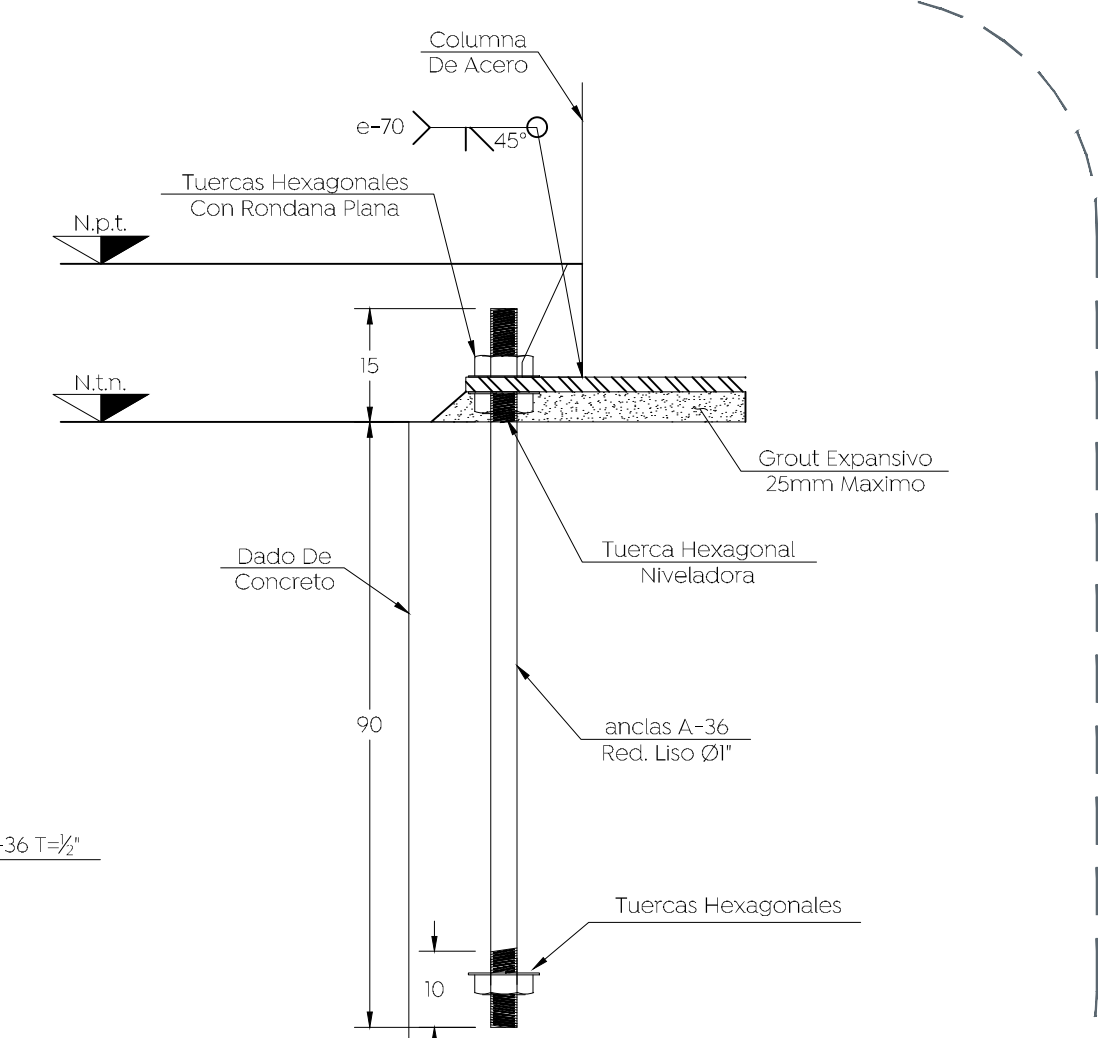

07 Detalle de anclas  
 1:10

Nombre del proyecto:  
 Estructuras con torales, rehabilitación de cancha de usos múltiples, patio cívico, accesibilidad universal, banquetas, cruces peatonales y obras complementarias en la Primaria José María Morelos y Pavón (T.M), clave H09R3670, Primavera Juan Escutón (T.V), clave 14DR3660C, calle Playa de Hornos, colonia Primavera Norte, y Primavera Tierra y Libertad (T.A), clave 14DR3660Z, Primavera Emiliano Zapata (T.V), clave 14DR3638C, Av. Guadalupe Victoria, colonia Lomas del Refugio, Municipio de Zapopan, Jalisco

Contenido del plano:  
 Escuela Primaria José María Morelos y Pavón  
 Planta de cimentación y detalles.

No. Contrato:  
 DOPI-MUN-RM-IE-LP-089-2022

Director de Obras Públicas e Infraestructura:

Ing. Ismael Jáuregui Castañeda

Jefe de la Unidad de Estudios y Proyectos:

Arq. Edwin Aguilar Escatel

Jefe de área:  
 Arq. Angela Jazmin Vargas Olmedo

Responsable del proyecto:  
 Arq. Julio César Robles Rios

Empresa:  
 QUISHI

Proyectista:  
 Ing. Ramón González Suárez

Ubicación:  
 Calle Playa de Hornos 1201, Primavera Nte., Zapopan, Jalisco

Fecha: Abril 2022  
 Escala: Indicada  
 Cotas: Indicada Clave:

EE-JMM-ES-01