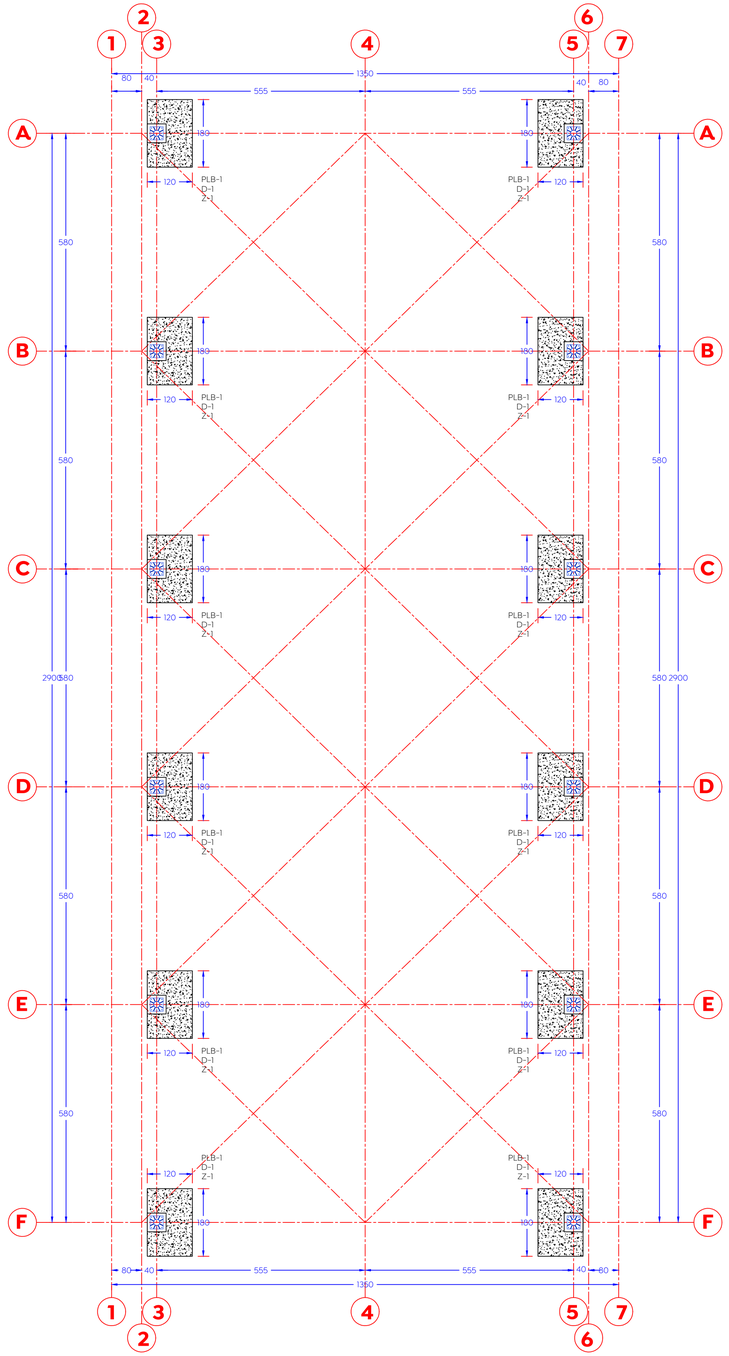

01 Planta de cimentación
Cm 1:75

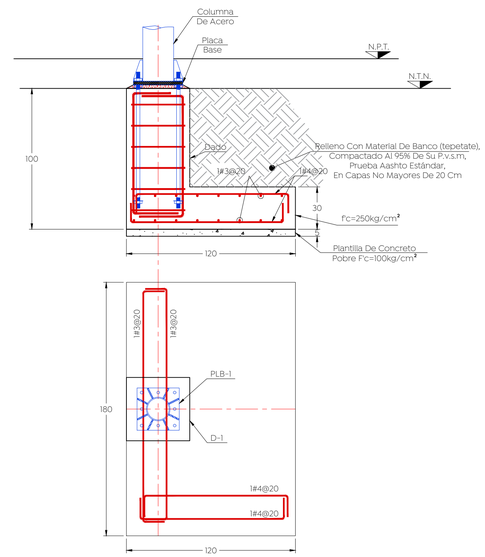

02 Detalle Zapata Z-1
Cm 1:20

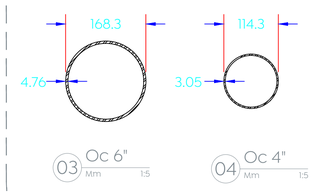

03 Oc 6"
Mm 1:5

04 Oc 4"
Mm 1:5

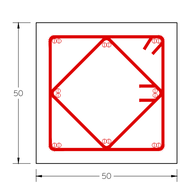

05 Dado D-1
Cm 1:10

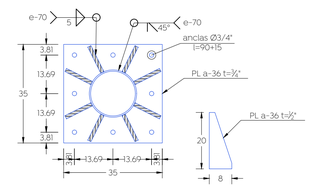

06 Placa base PLB-1
Cm 1:10

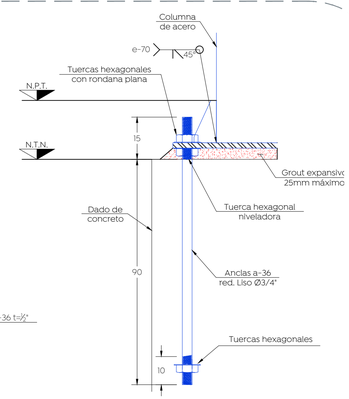

07 Detalle de anclas
Cm 1:10

Macrolocalización:

Microlocalización:

Especificaciones:

Pintura en estructura: primer anticorrosivo y terminado en esmalte 100 mate comex, color blanco.

Nombre del proyecto:
Estructuras con lonaria, rehabilitación de cancha de usos múltiples, patio cívico, accesibilidad universal, banquetas, cruces peatonales y obras complementarias en la Primaria Luis Donaldo Colosio (T/M), clave 14DPR4024K, Primaria Manuel López Cotilla (T/V), clave 14DPR4089U, calle Río Yang-Tsen, San Francisco Tesistán, y Primaria Amado Nervo (T/M), clave 14DPR0348Q, (T/V), clave 14DPR3938Y, calle Puerto Chico, la Magdalena, Municipio de Zapopan, Jalisco

Contenido del plano:
Escuela Primaria Luis Donaldo Colosio
Planta de cimentación y detalles.

No. Contrato:
DOPI-MUN-RM-IE-LP-086-2022

Director de Obras Públicas e Infraestructura:
Ing. Ismael Jáuregui Castañeda

Jefe de la Unidad de Estudios y Proyectos:
Arq. Edwin Aguiar Escatel

Jefe de área:
Arq. Angela Jazmín Vargas Olmedo

Responsable del proyecto:
Arq. Julio César Robles Ríos

Empresa:
GUISHI CONSTRUCCIONES SA DE CV

Proyectista:
Ing. Ramón González Suárez

Ubicación:
Río Yang-Tsen 375, Santa Lucía, Tesistán, Zapopan, Jalisco

Fecha: Marzo 2021
Escala: Indicada
Cotas: Indicada
Clave: EE-LDC-ES-01