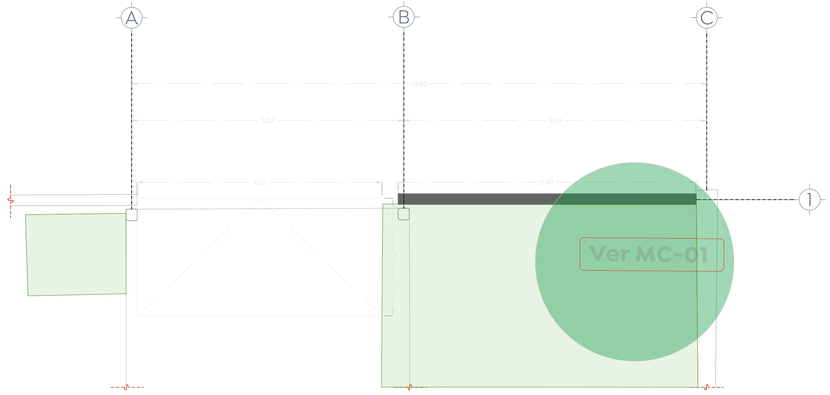

01 Planta arquitectonica
Ingreso de alumnado 1:50

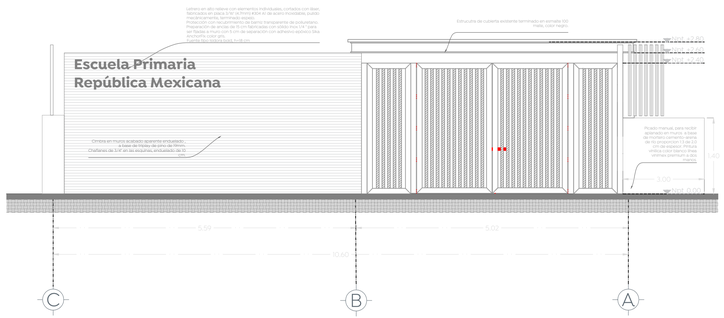

02 Alzado frontal
Ingreso de alumnado 1:50

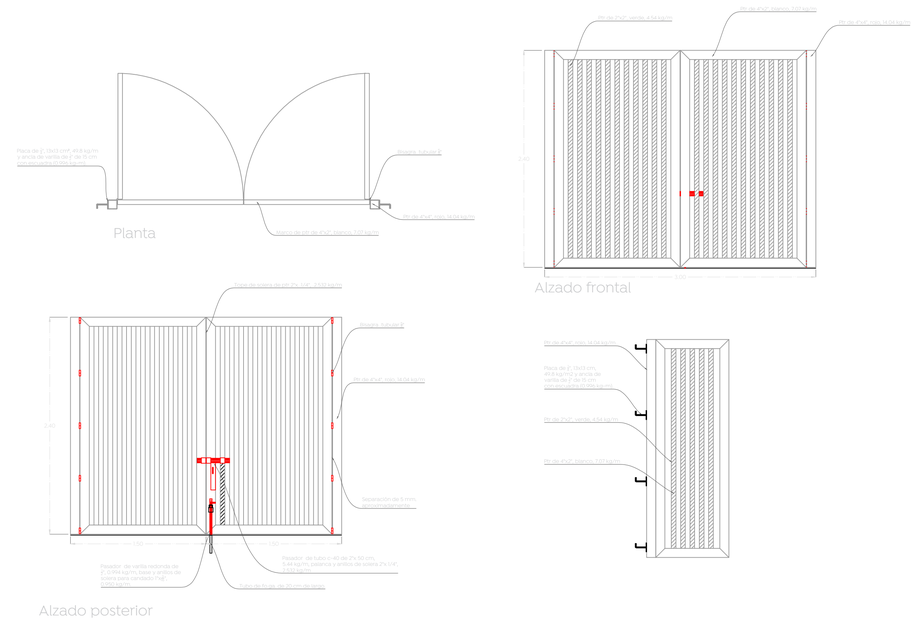

03 Detalle cancel
Ingreso de alumnado 1:30

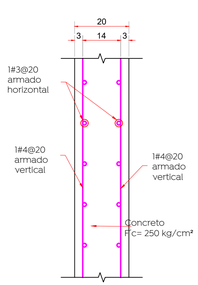

04 MC-1
Detalle muro de concreto 1:10

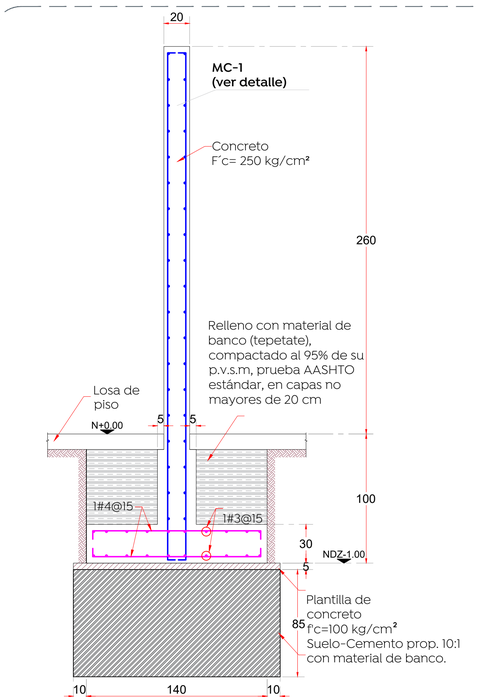

Notas: las zapatas deberan quedar empotradas como mínimo 100 cm a partir del nivel n+0.00.
Verificar recomendaciones para la cimentación en estudio de mecánica de suelos.

05 Sección muro MC-1
Muro ingreso de alumnado 1:100

Gobierno de Zapopan

Ciudad de las niñas y niños

Obras Públicas e Infraestructura
Gestión Integral de la Ciudad

Macrolocalización:

Microlocalización:

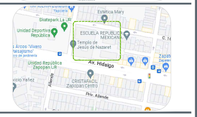

Nombre del proyecto:

Contenido del plano:
Planta, alzado frontal y detalles ingreso de alumnado, primaria República Mexicana

No. Contrato:

Director de Obras Públicas e Infraestructura:
Ing. Ismael Jáuregui Castañeda

Jefe de la Unidad de Estudios y Proyectos:
Arq. Edwin Aguiar Escatel

Jefe de área:
Arq. Angela Jazmin Vargas Olmedo

Responsable del proyecto:
Arq. Julio César Robles Ríos

Ubicación:
C. 16 de Septiembre República, Zapopan, Jalisco

Norte:

Fecha: Marzo 2022
Escala: Indicada
Acotaciones: Metros
Clave: EE-RM-ING