

01 Planta estructural de cubierta  
Cm 1:125

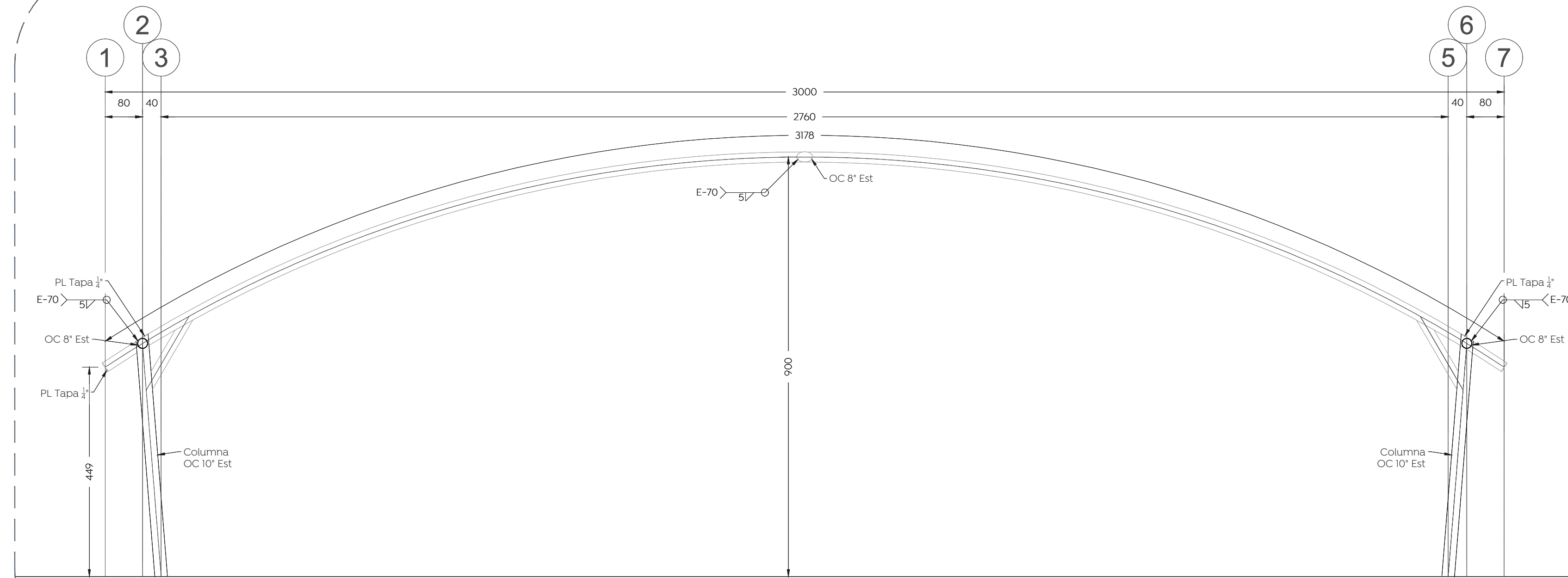

02 Sección marco MA-1  
Cm 1:75

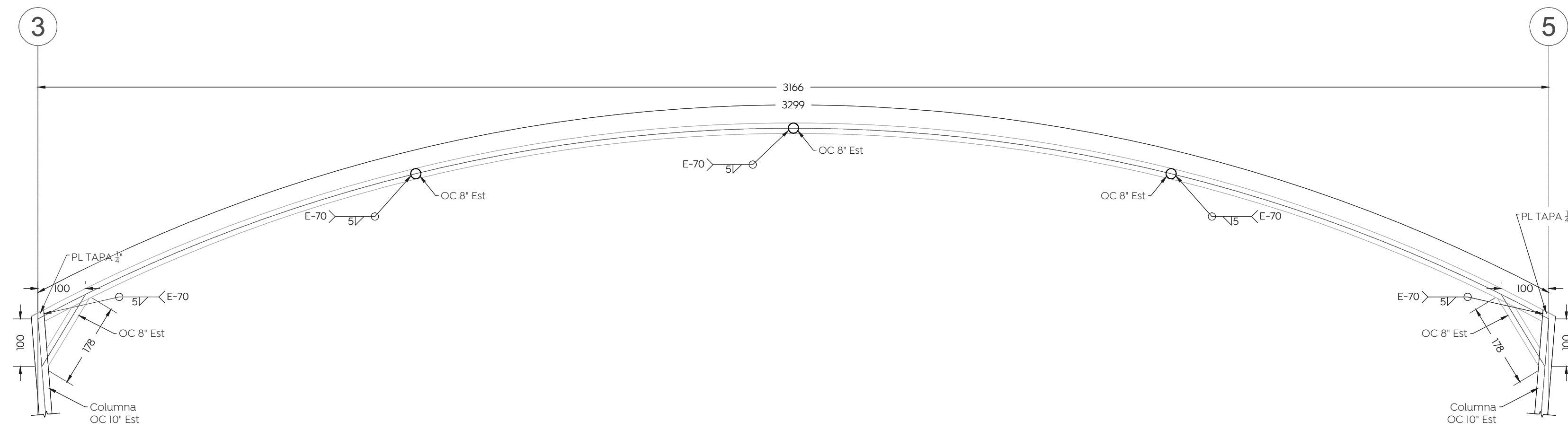

03 Sección viga V-1  
Cm 1:75

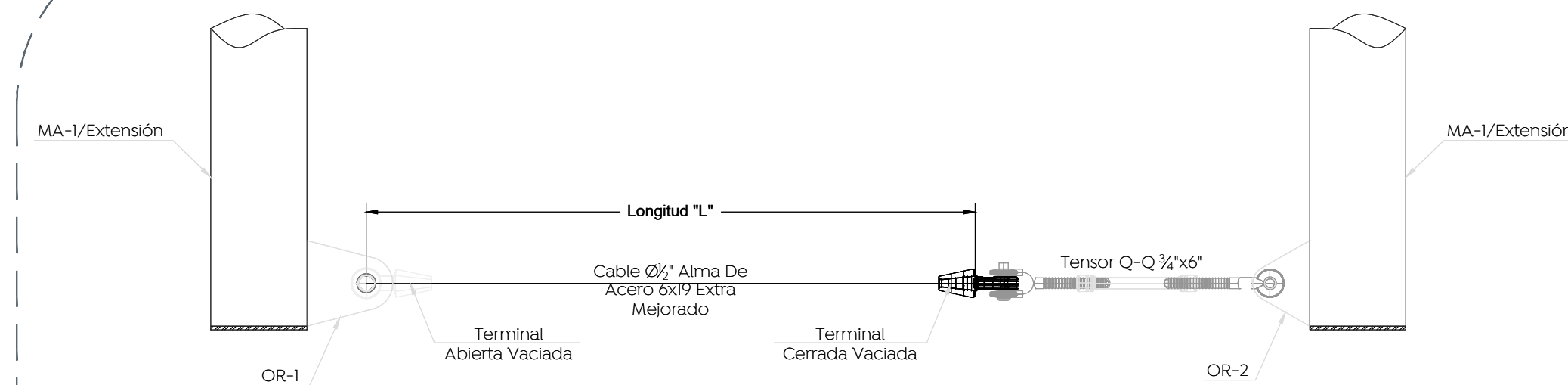

04 Detalle de cables CAT-1  
Cm 1:10

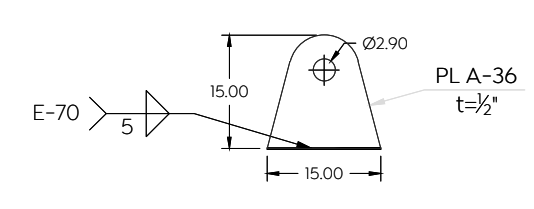

05 Detalle OR-1  
Cm 1:10

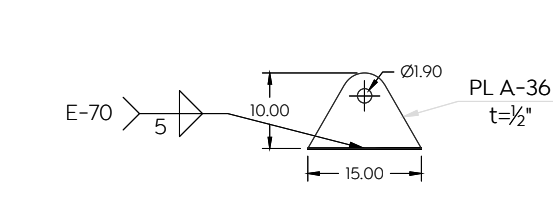

06 Detalle OR-2  
Cm 1:10

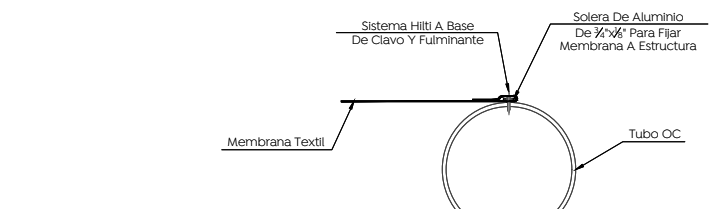

07 Detalle fijación de membrana/extensión  
S/E

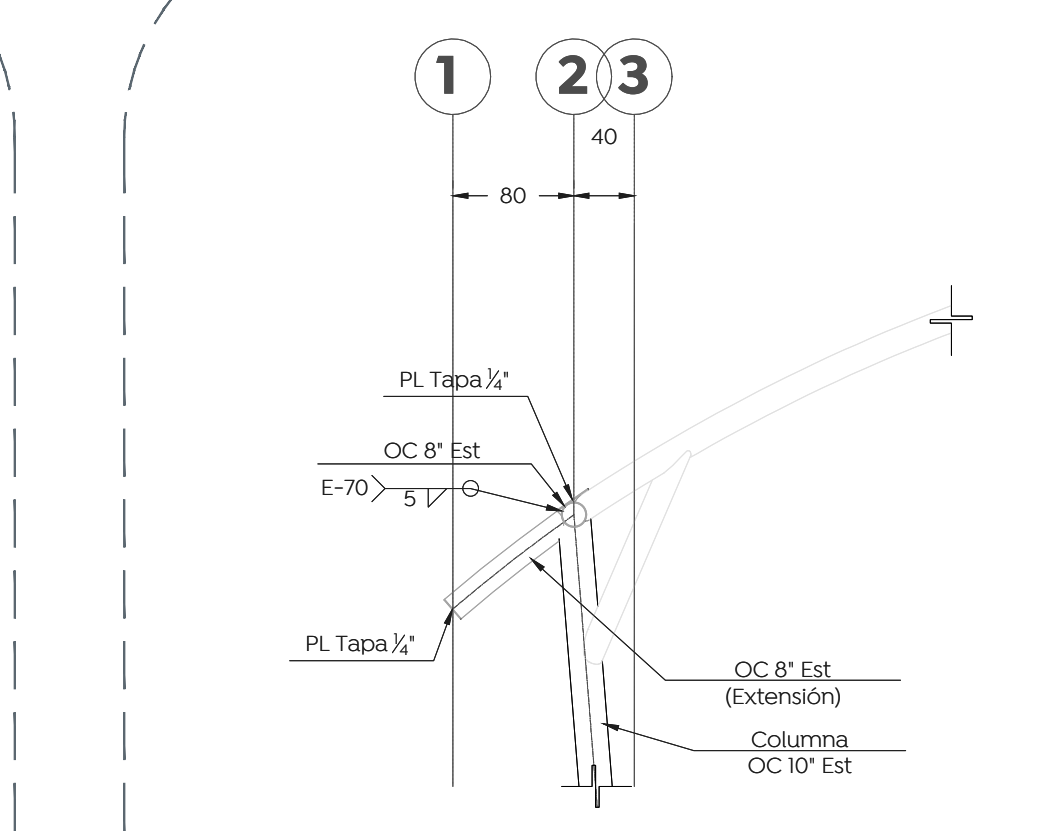

08 Sección extensión Eje B- Eje D  
Cm 1:50

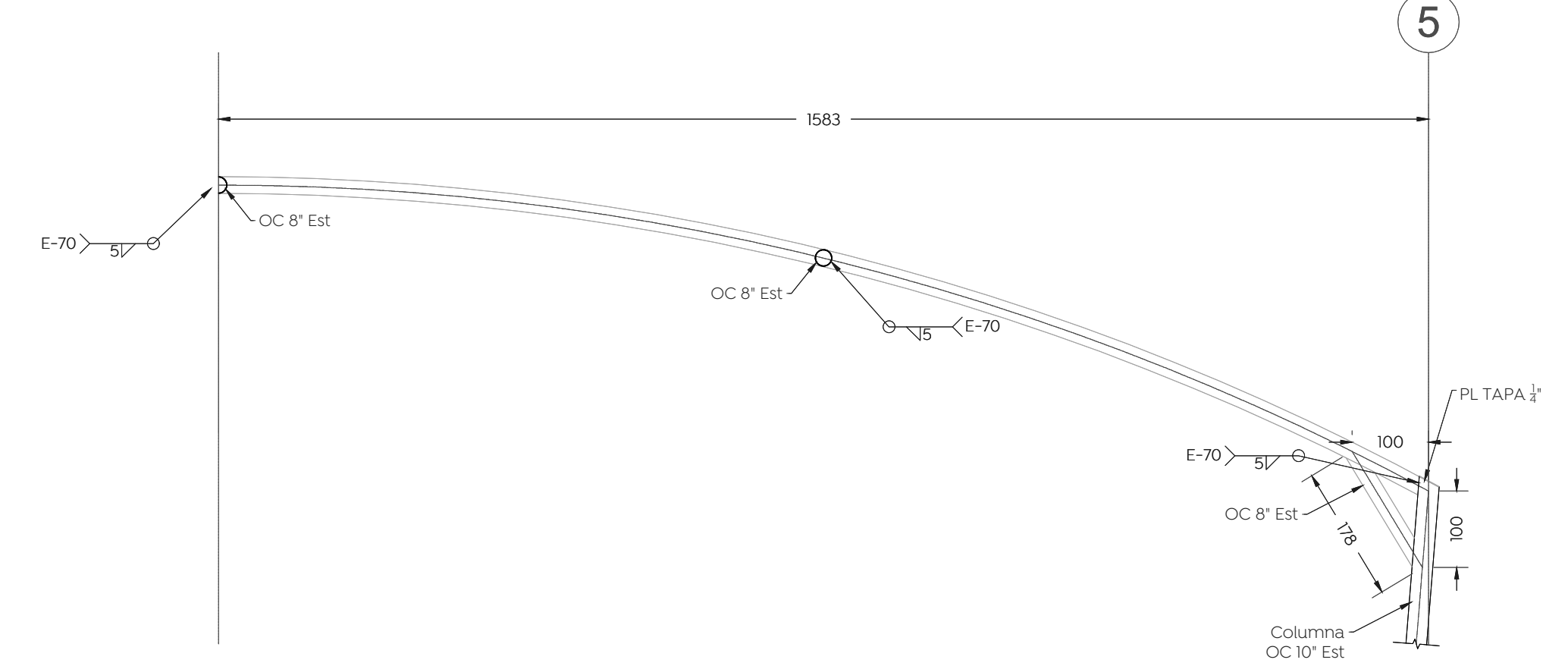

09 Sección viga V-2  
Cm 1:75

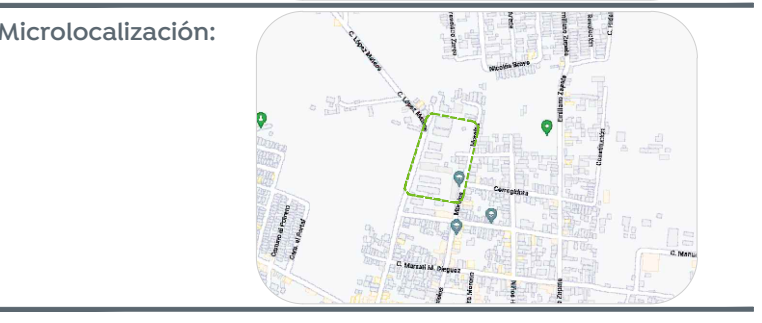
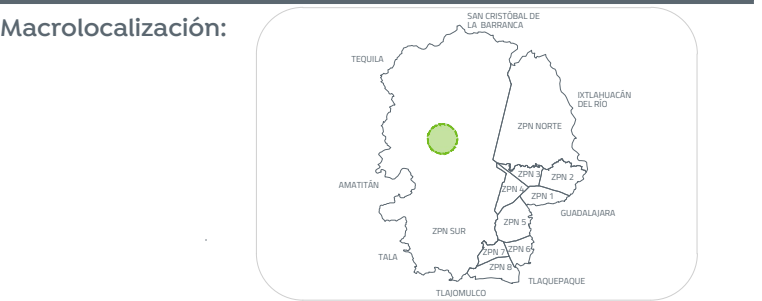

Especificaciones:  
Pintura en estructura: primer anticorrosivo y terminado en esmalte 100 mate, color blanco.

Nombre del proyecto:  
Estructuras con lonarilla, rehabilitación de cancha de usos múltiples, patio cívico, accesibilidad universal, banquetas, cruces peatonales y obras complementarias en la Secundaria Técnica 39 Félix Flores Gómez, clave HD31011Q, calle Morelos, Santa Lucía, San Francisco Tesistán, y Preescolar CHAHU (T/R), clave HD3N0606X, (T/V), clave HD3N9100, calle Santa Laura, colonia Lomas del Bosque, Municipio de Zapopan, Jalisco

Contenido del plano:  
Escuela Secundaria Técnica 39  
Planta Estructural de Cubierta y Detalles.

No. Contrato:  
DOPI-MUN-RM-IE-LP-088-2022

Director de Obras Públicas e Infraestructura:

Ing. Ismael Jáuregui Castañeda

Jefe de la Unidad de Estudios y Proyectos:

Arq. Edwin Aguiar Escatel

Jefe de área:  
Arq. Angela Jazmin Vargas Olmedo

Responsable del proyecto:  
Arq. Julio César Robles Ríos

Empresa:  
GUISHI CONSTRUCCIONES SA DE CV

Proyectista:  
Ing. Ramón González Suárez

Ubicación:  
Morelos 59, Santa Lucía, 45200 Tesistán, Jal.

Fecha: Enero 2022  
Escala: Indicada  
Cotas: Indicada Clave: