

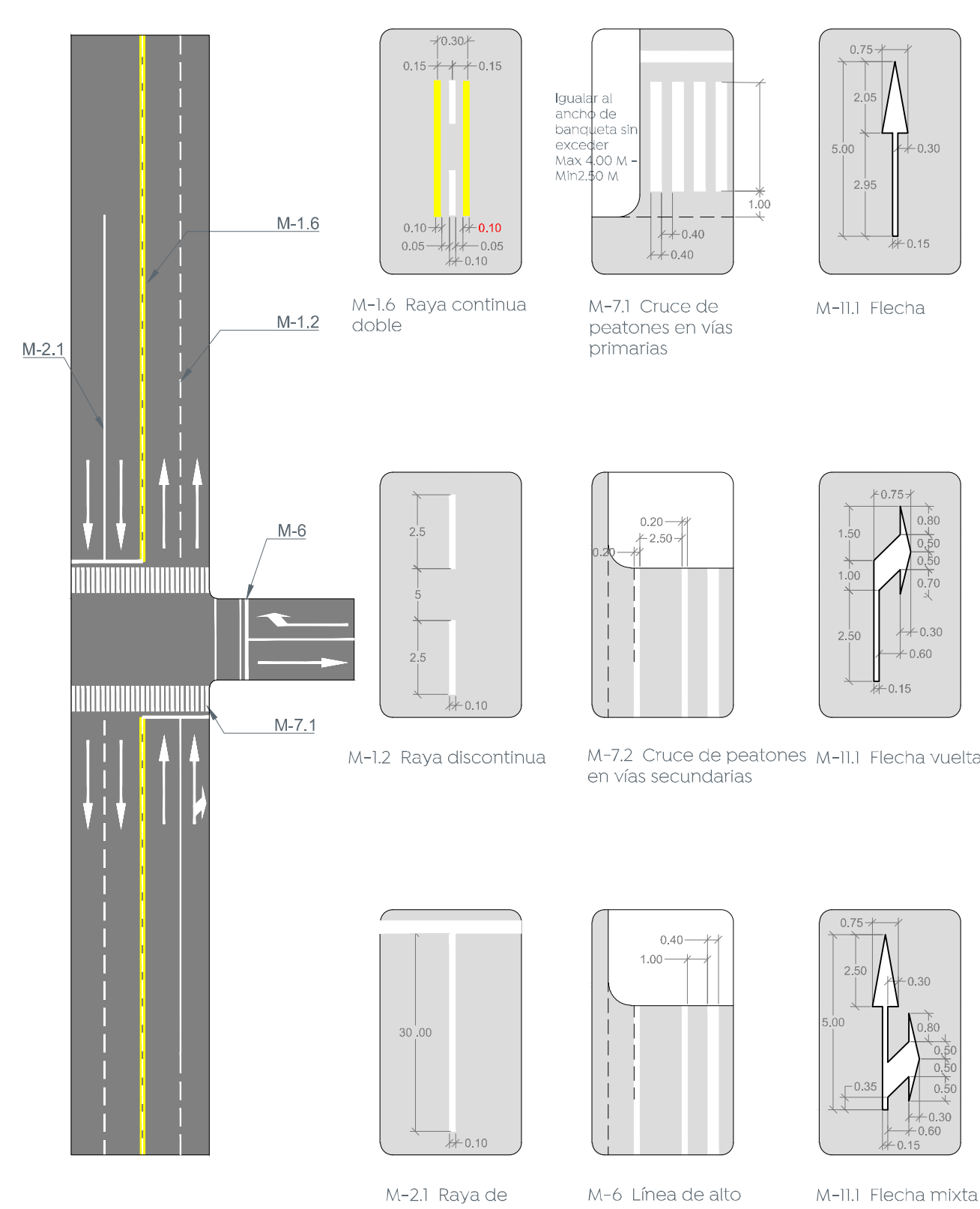

- Alcances generales:
- A Renovación de líneas de agua potable y drenaje sanitario.
 - B Construcción y renovación de cajas de válvulas, pozos de visita y bocas de tormenta.
 - C Losas de rodamiento en concreto hidráulico MR, y construcción de guarnición.
 - D Banquetas, construcción de banquetas, rampas, cenefa y orriote con arbolado.
 - E Señalética, horizontal y vertical.

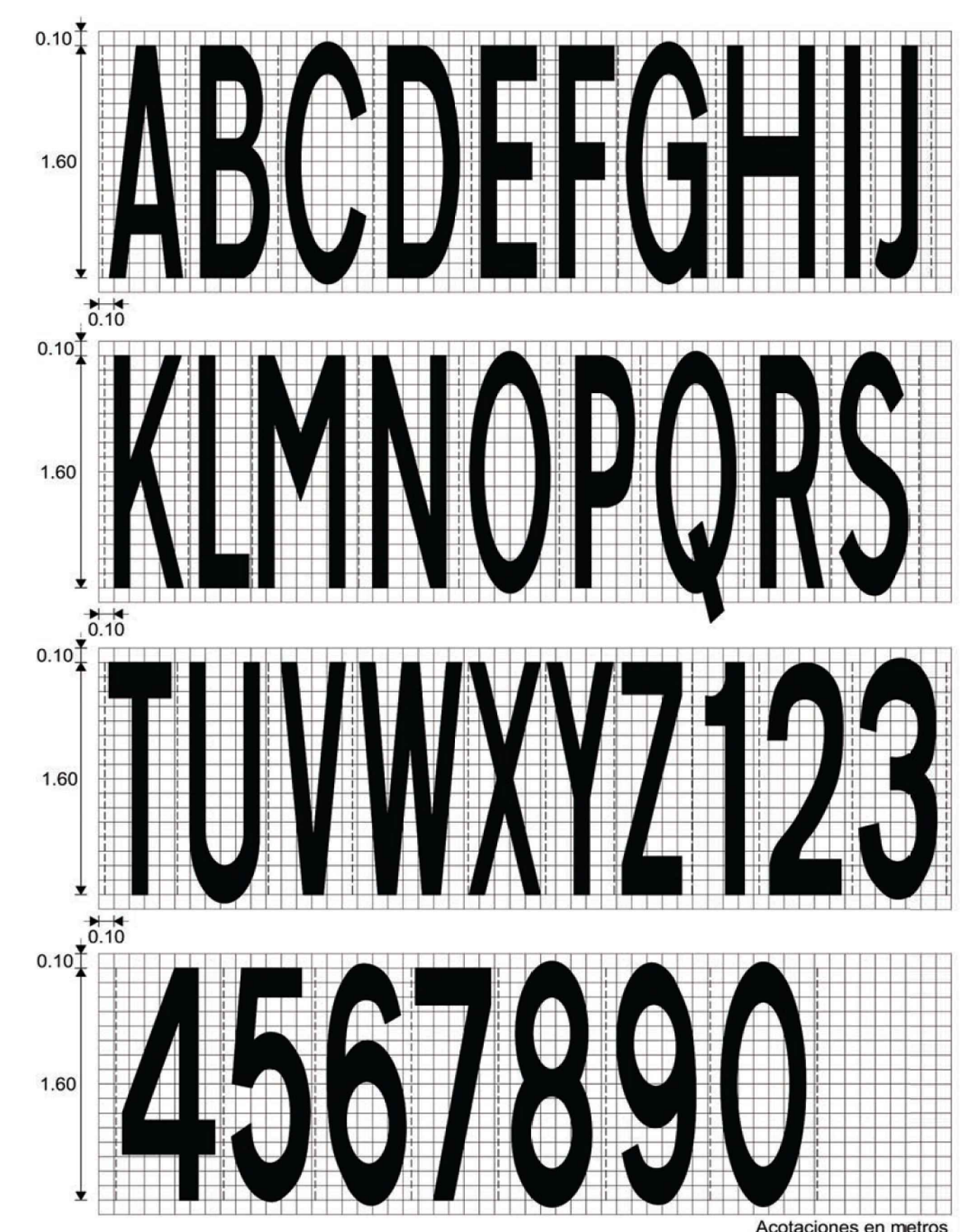

1 Señalamiento horizontal 60 km/hr
 Concreto hidráulico = Pintura termoplástica / Asfalto = Pintura tráfico



3 Letras y marcas en pavimento
 Letras para marcas sobre el pavimento en carreteras y vialidades urbanas con velocidad límite de 60 km/h o menor

4 Boyas

Dispositivo de seguridad vial, se colocan en la superficie de rodadura o en el cuerpo de las estructuras adyacentes al arroyo vial. Las boyas se usan para canalizar espacios y delimitar carriles. Además, puede ser utilizado como un reductor de velocidad y es adaptable a cualquier tipo de pavimento.

- Detalles del dispositivo
- Calibre de lámina: 10
 - Material: Troquelada en lámina de acero
 - Color: Amarillo, sistema RGB: (255, 202, 0)
 - Pintado: Electrostático
 - Medidas:
 - Largo 20 a 22 centímetros
 - Ancho 20 a 22 centímetros
 - Alto 5 a 8 centímetros
 - 4 clavos de acero de alta resistencia por cada elemento



6 Señalamiento vertical

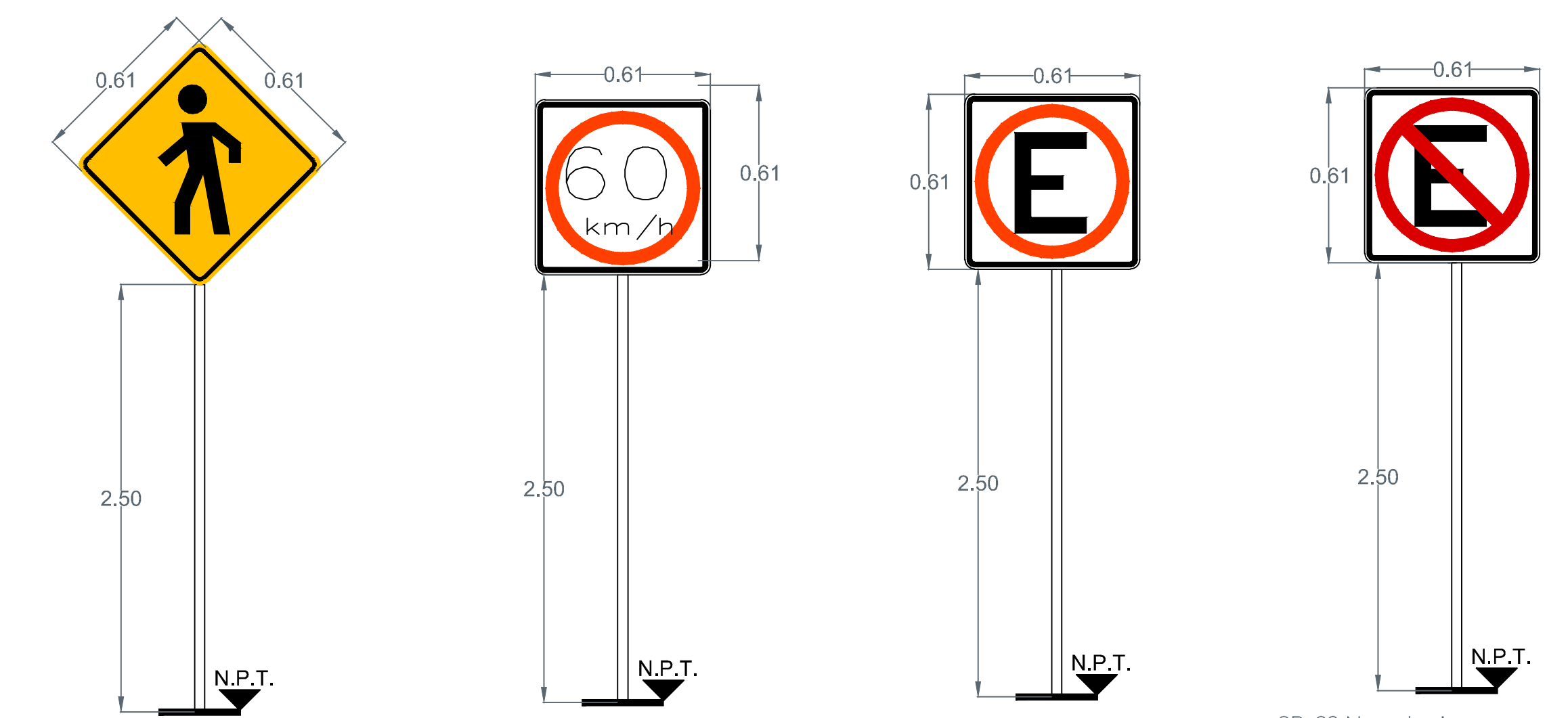

SP-32 cruce de peatones: Se utiliza para indicar los sitios o zonas de la vialidad por donde cruzan o transitan peatones. Ubicar 40 m. Antes del cruce sobre la banqueta derecha conforme al sentido vehicular.

SR-9 velocidad: Se coloca en los siguientes casos: Al inicio del tramo donde se establece la velocidad. En zonas de afluencia peatonal como son escuelas, iglesias y mercados, entre otros, en todos aquellos sitios en los cuales se requiere operen con velocidad distinta a la establecida, etc.

SR-21 Estacionamiento permitido: Se emplea en aquellos sitios donde sea necesario obtener una mayor utilización del espacio para estacionamiento disponible. Ubicar 40 m. Antes del cruce sobre la banqueta derecha conforme al sentido vehicular.

SR-22 No estacionarse: Se usa para indicar los lugares y zonas en los que esta prohibido estacionarse. Ubicar 40 m. Antes del cruce sobre la banqueta derecha conforme al sentido vehicular.

SR-37 Sentido de circulación: Se utiliza para indicar el sentido de circulación permitido a los vehículos en la carretera o vialidad urbana. Ubicar sobre paramento entre 2.50 y 3.00 m. de altura y 1 m. Antes de la esquina.

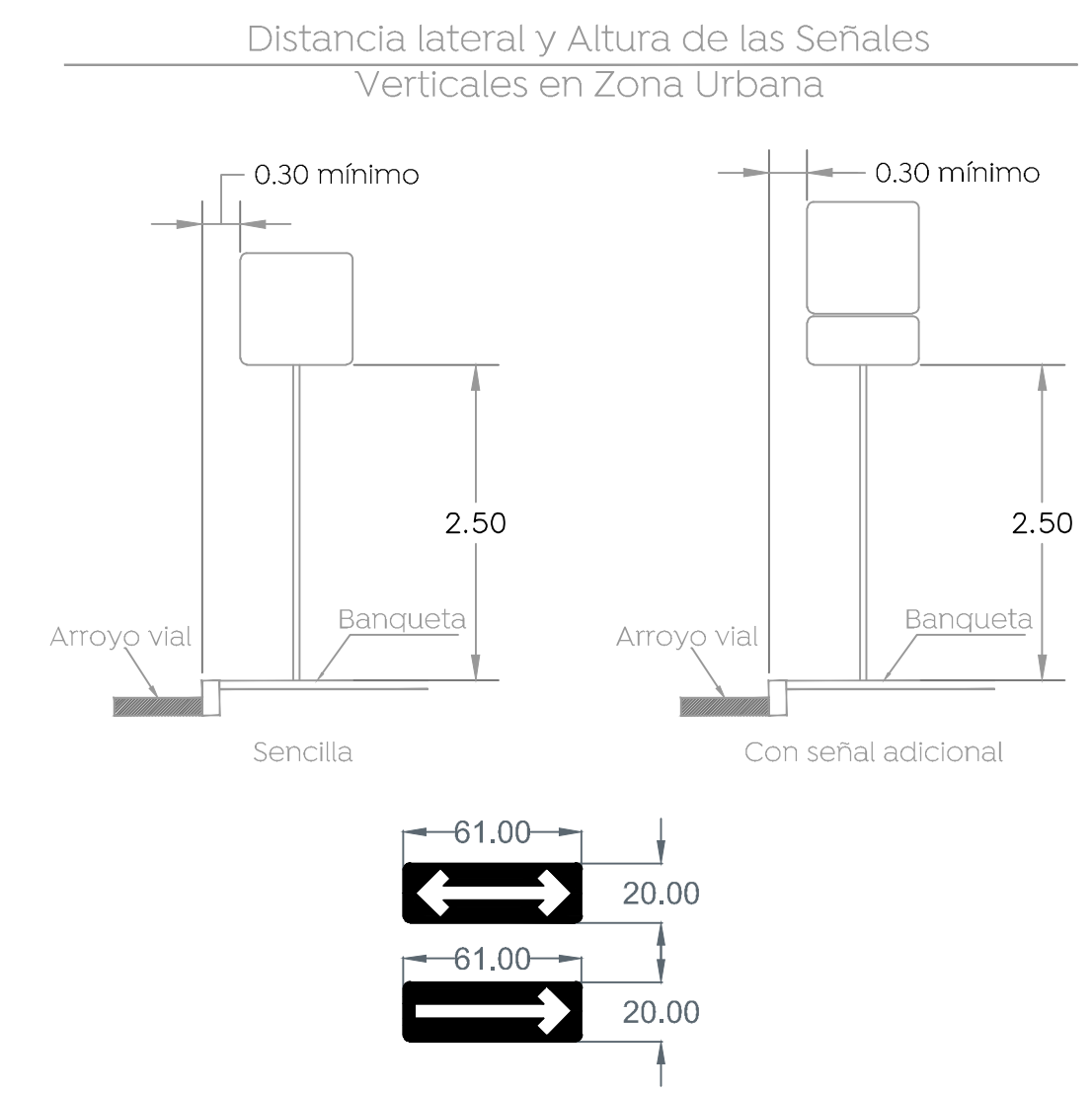

5 Cimentación tipo para lo poste de señales bajas

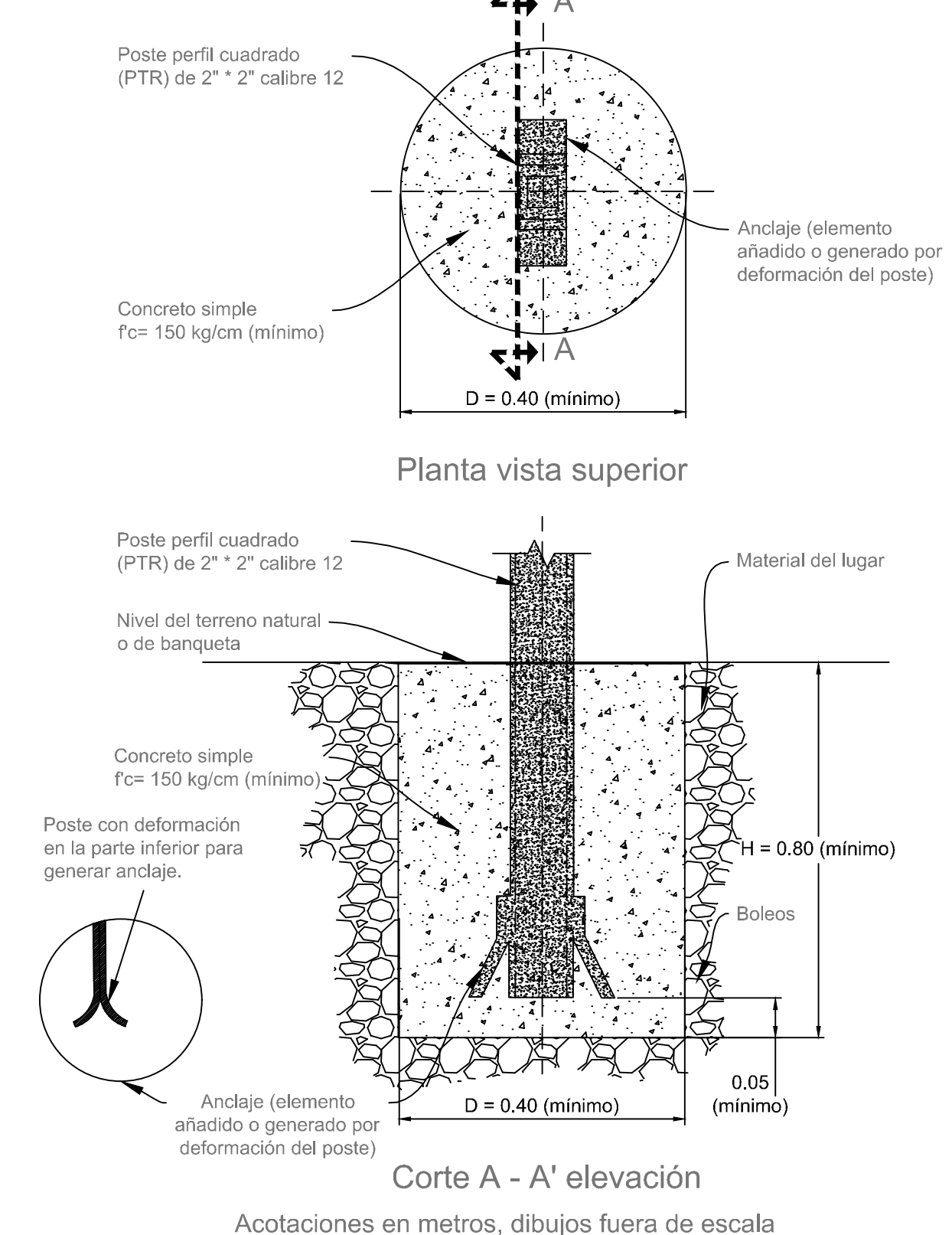

Simbología

llamada a detalle # de detalle # de plano

Nombre del proyecto:
 Pavimentación con concreto hidráulico de la calle Santa Mónica, incluye redes básicas de conducción y distribución, Infraestructura urbana y obras complementarias, San Francisco Tesistán, Municipio de Zapopan, Jalisco

Contenido del plano:
 Planta, secciones, detalles tipo, estructura de pavimento y modulación de losas.

No. Contrato:
 DOPI-MUN-R33-PAV-CI-071-2022

Director de Obras Públicas e Infraestructura:
 Ing. Ismael Jáuregui Castañeda

Jefe de la Unidad de Estudios y Proyectos:
 Arq. Edwin Aguiar Escatel

Ubicación:
 San Francisco Tesistán, Municipio de Zapopan, Jalisco

Fecha: febrero 2022
 Escala:
 Acotaciones: Metros

Indicada: Clave: **DET-02**