

Sección d-d'
Estado actual de CDC N°6, Sta. Lucía
Esc. 1:125

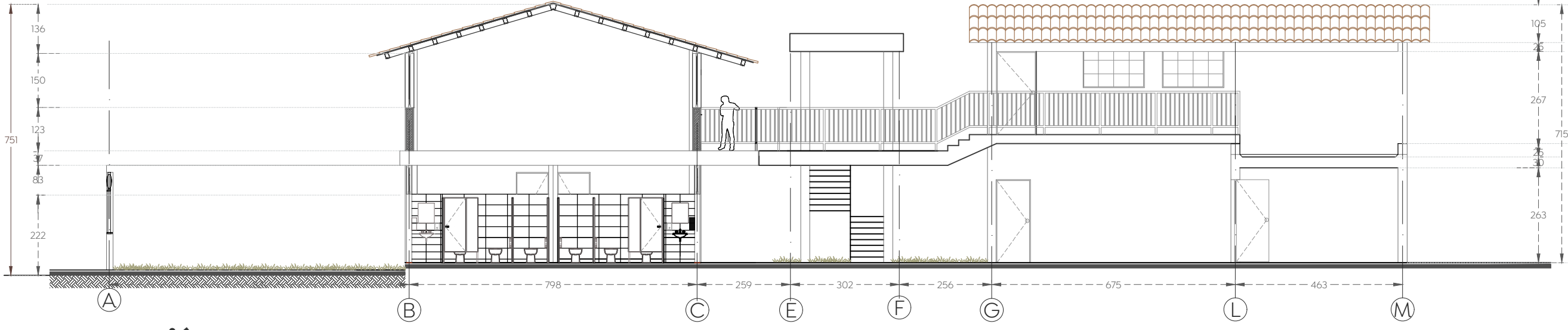

Sección c-c'
Estado actual de CDC N°6, Sta. Lucía
Esc. 1:125

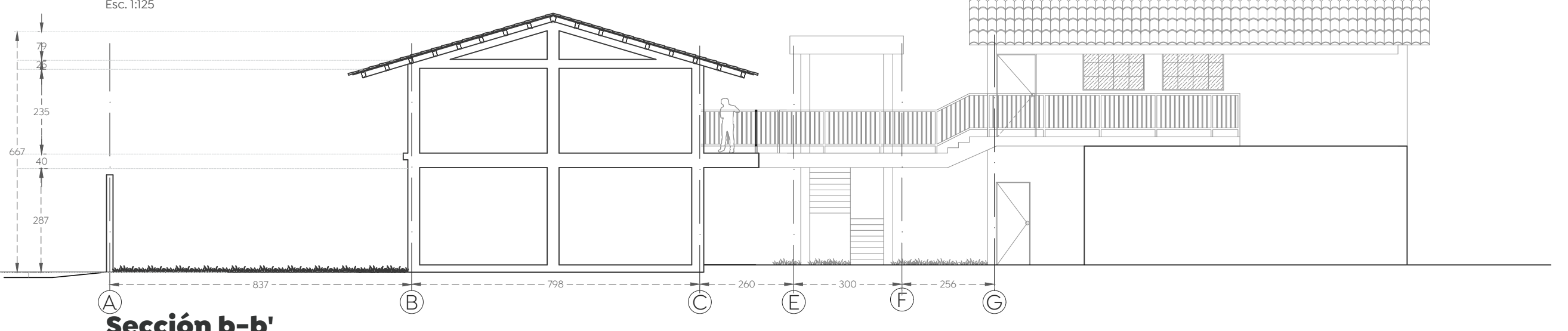

Sección b-b'
Estado actual de CDC N°6, Sta. Lucía
Esc. 1:125

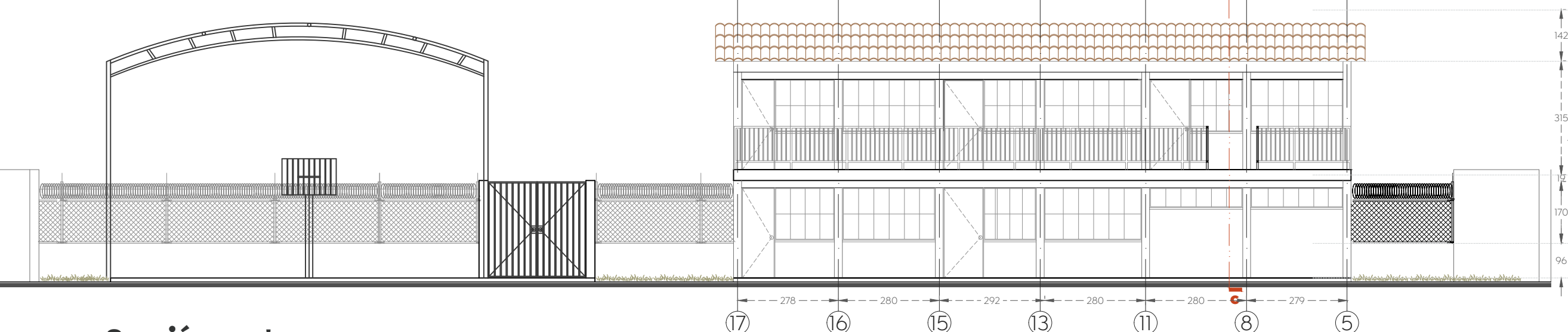

Sección a-a'
Estado actual de CDC N°6, Sta. Lucía
Esc. 1:125

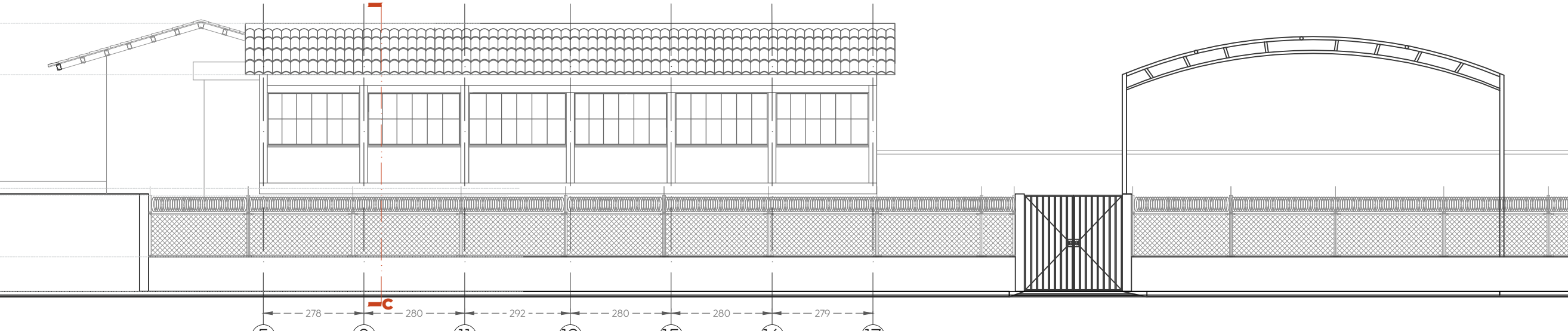

Fachada exterior sur
Estado actual de CDC N°6, Sta. Lucía
Esc. 1:125

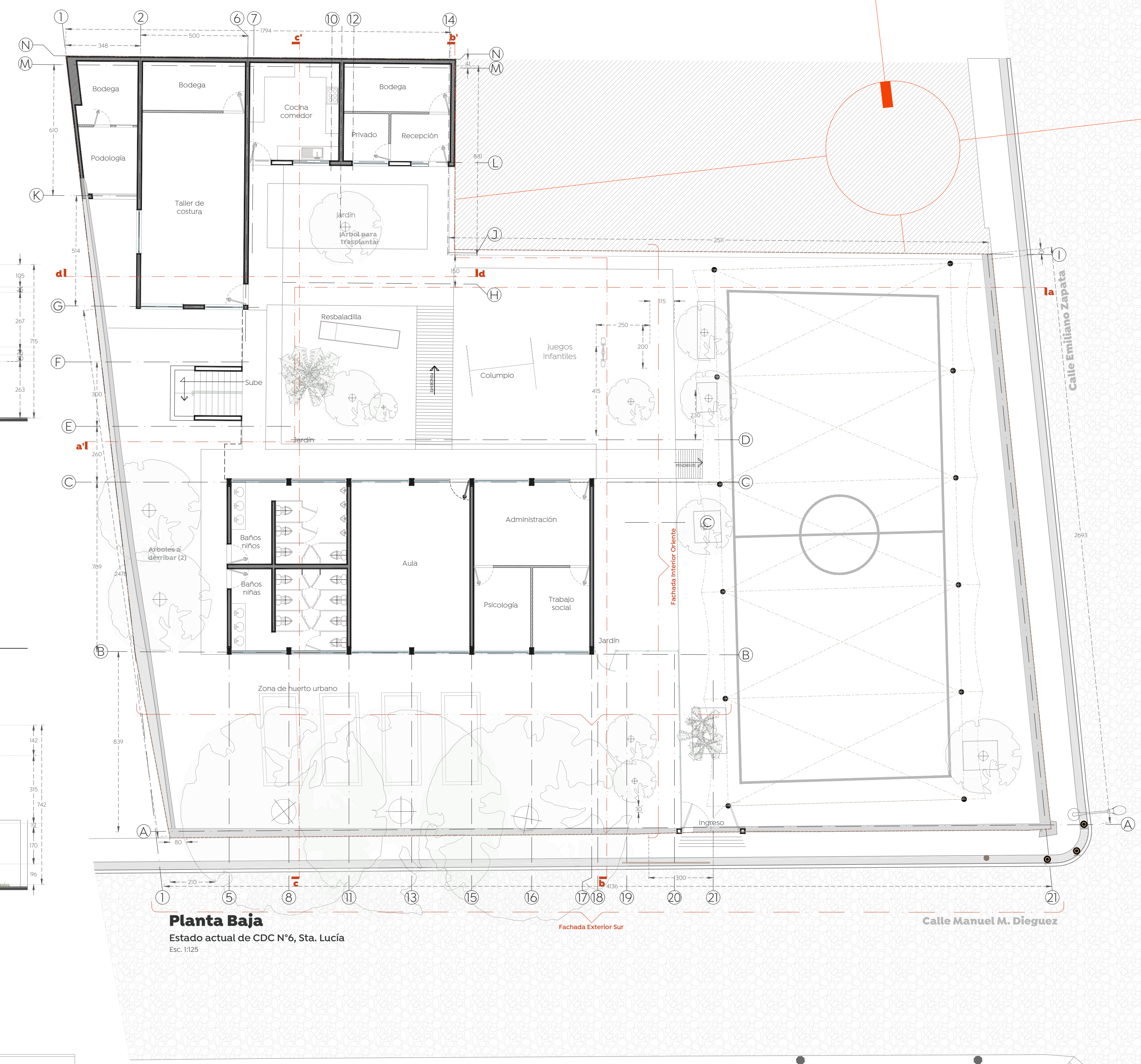

Planta Baja
Estado actual de CDC N°6, Sta. Lucía
Esc. 1:125



Imagen 01
Vista parcial de acceso



Imagen 02
Área destinada para huerto urbano existente



Imagen 03
Vista parcial de cancha de usos múltiples

Nombre del proyecto:
 Rehabilitación integral y obras complementarias del Inmueble descrito como Centro de Desarrollo Comunitario N°6, Santa Lucía, San Francisco Tesistán, municipio de Zapopan, Jalisco
 Contenido del plano:

Levantamiento de estado actual
 No. Contrato:
DOPI-MUN-DIF-IM-LP-121-2022
 Director de Obras Públicas e Infraestructura:

Ing. Ismael Jáuregui Castañeda
 Jefe de la Unidad de Estudios y Proyectos:

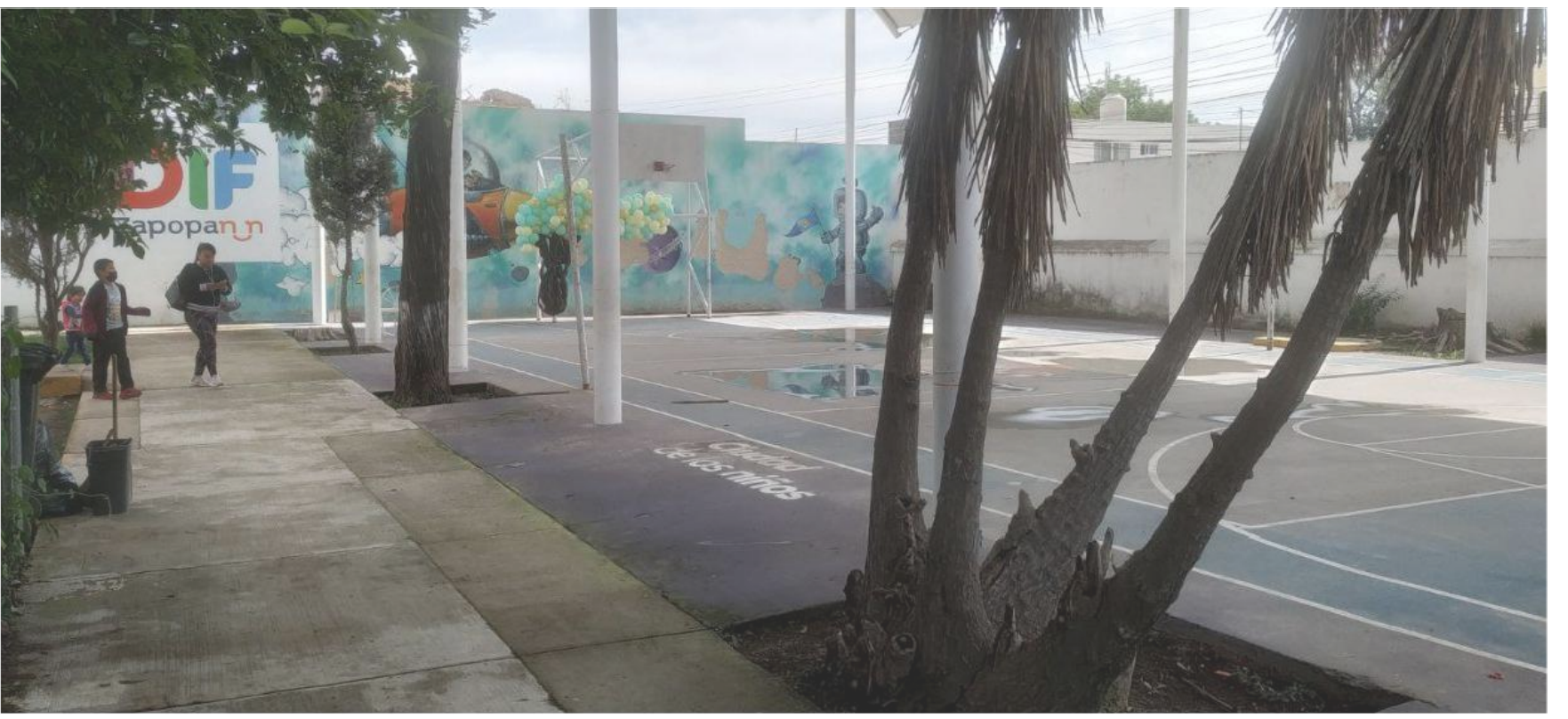
Arq. Edwin Aguiar Escatel
 Jefe de área:
Arq. Alejandro Tapia Olarra **Arq. Guillermo Pacheco González**
 Responsable del proyecto:

Ubicación:
 Calle Manuel M. Dieguez 100 Esq. Con Emiliano Zapata, CP.45100, San Francisco Tesistán, Zapopan, Jal.

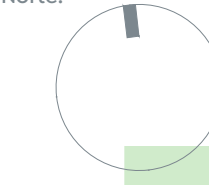
Norte:  Fecha: 25 agosto 2022
 Escala: 1:100
 Acotaciones: Metros Clave: Número:
 Revisión: 01 **EA-01**