

Especificaciones:

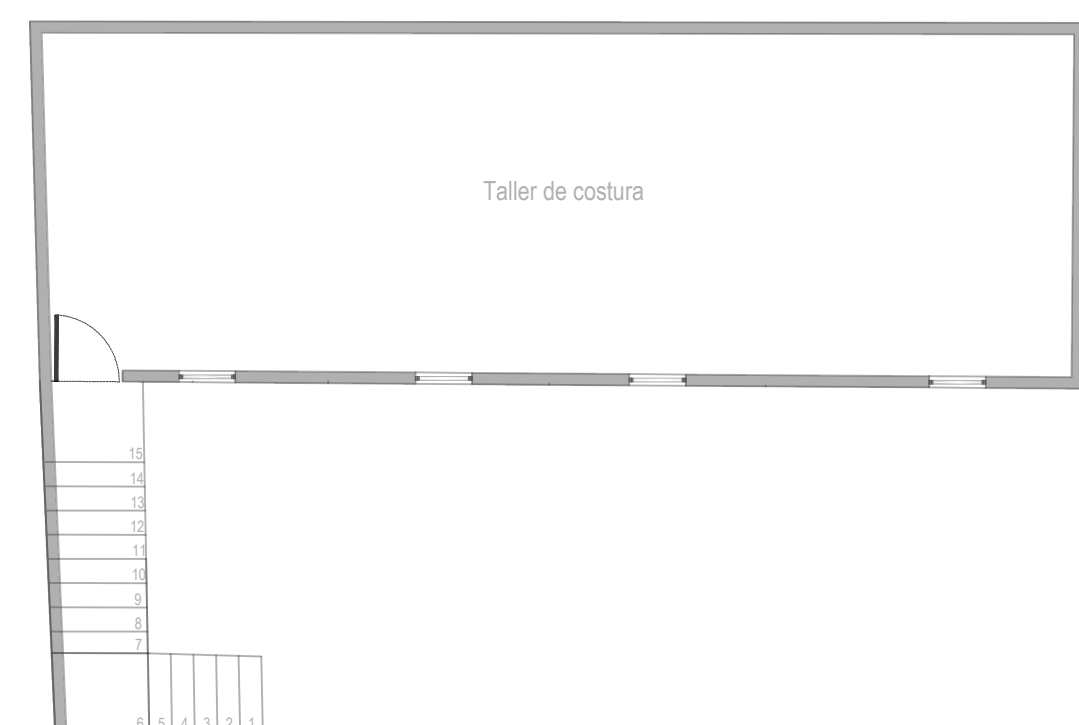

**Planta alta, estado actual**  
 CDC N°16, Vista Hermosa  
 Esc. 1:100



**IM-EA-01**  
 Fotografía aérea del estado actual  
 Esc. S/E

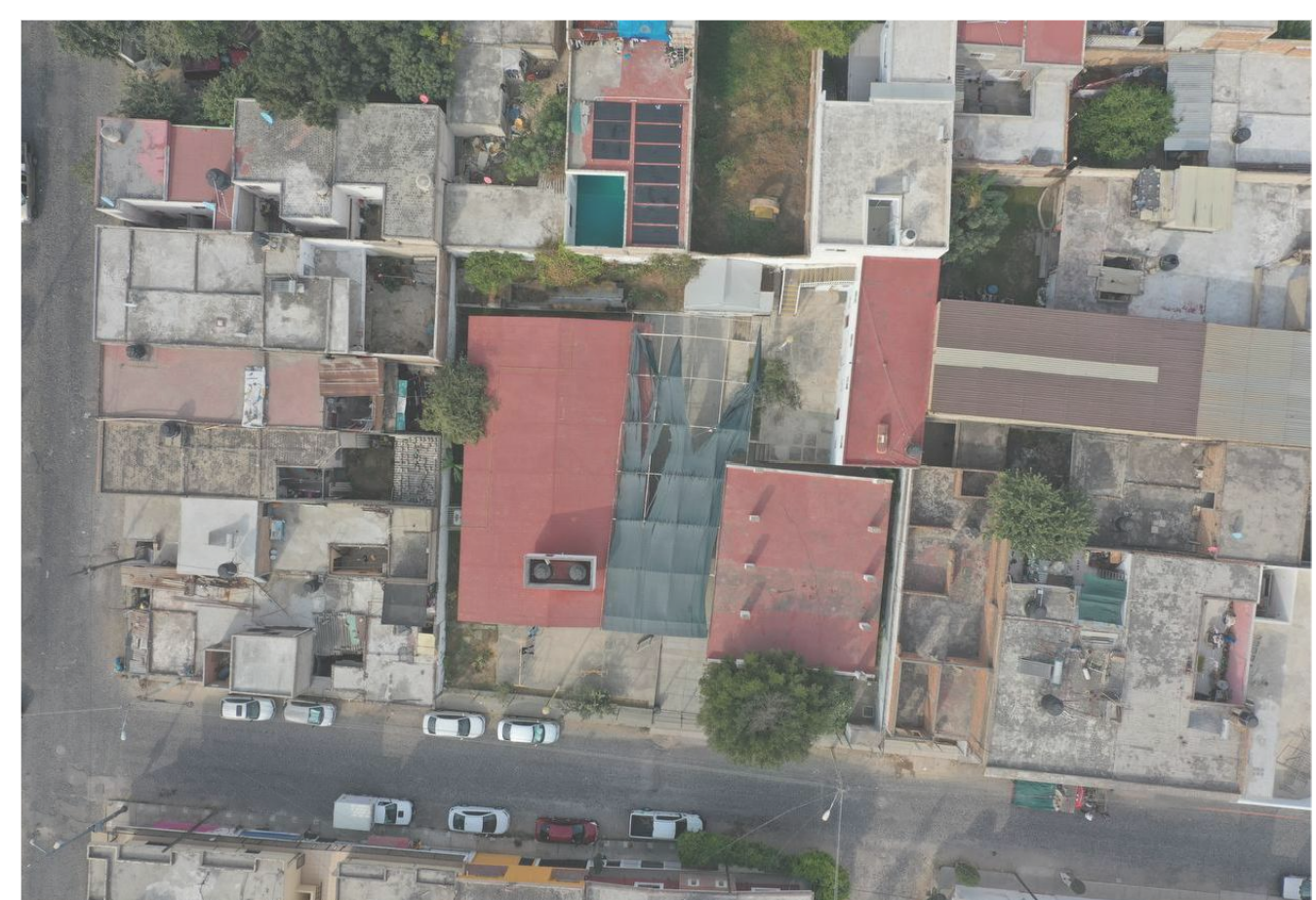

**IM-EA-02**  
 Fotografía aérea del estado actual  
 Esc. S/E



**IM-EA-03**  
 Vista parcial del edificio sur  
 Esc. S/E



**IM-EA-04**  
 Vista parcial del anexo en edificio norte  
 Esc. S/E

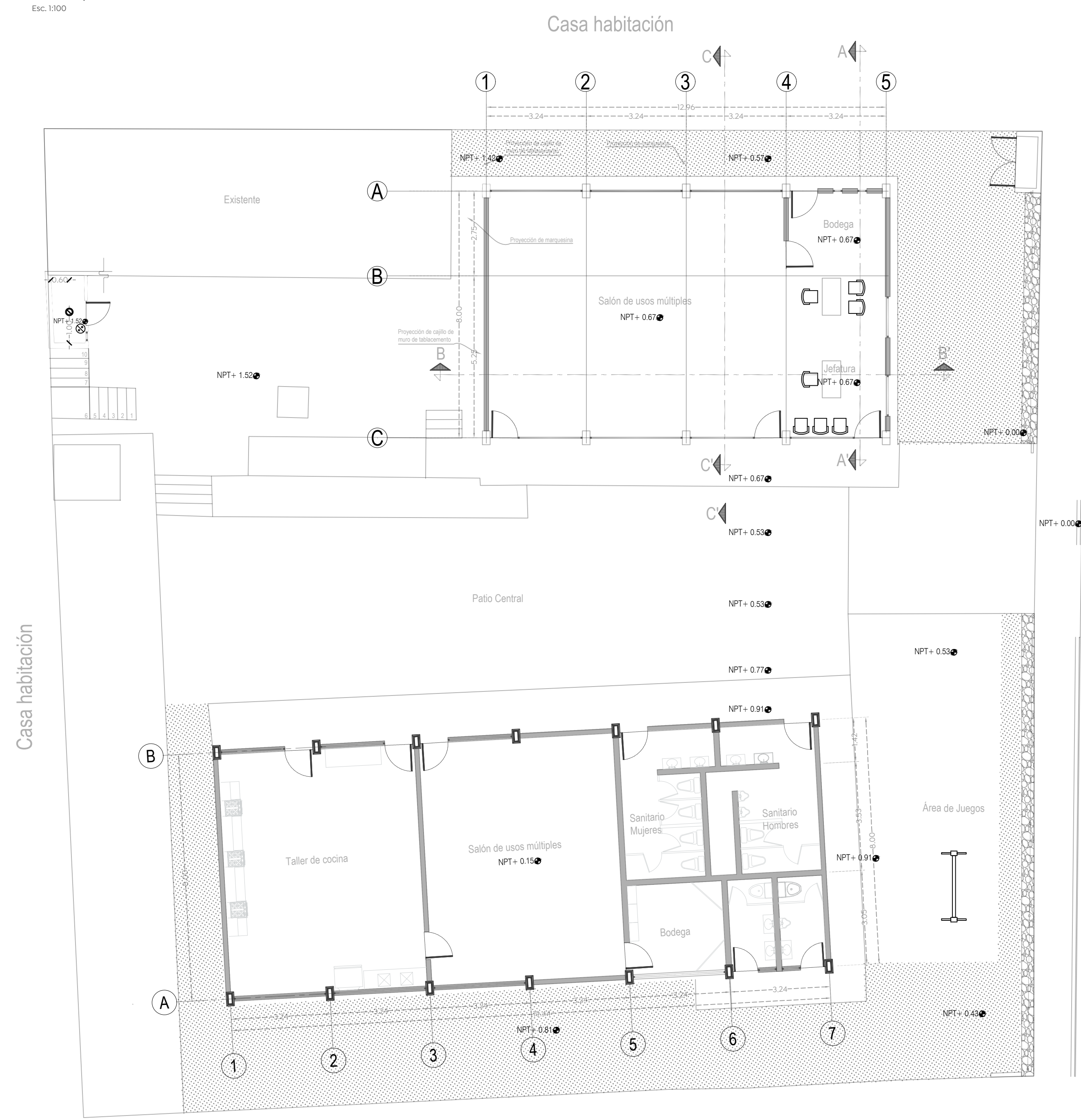

**Planta baja, estado actual**  
 CDC N°16, Vista Hermosa  
 Esc. 1:100

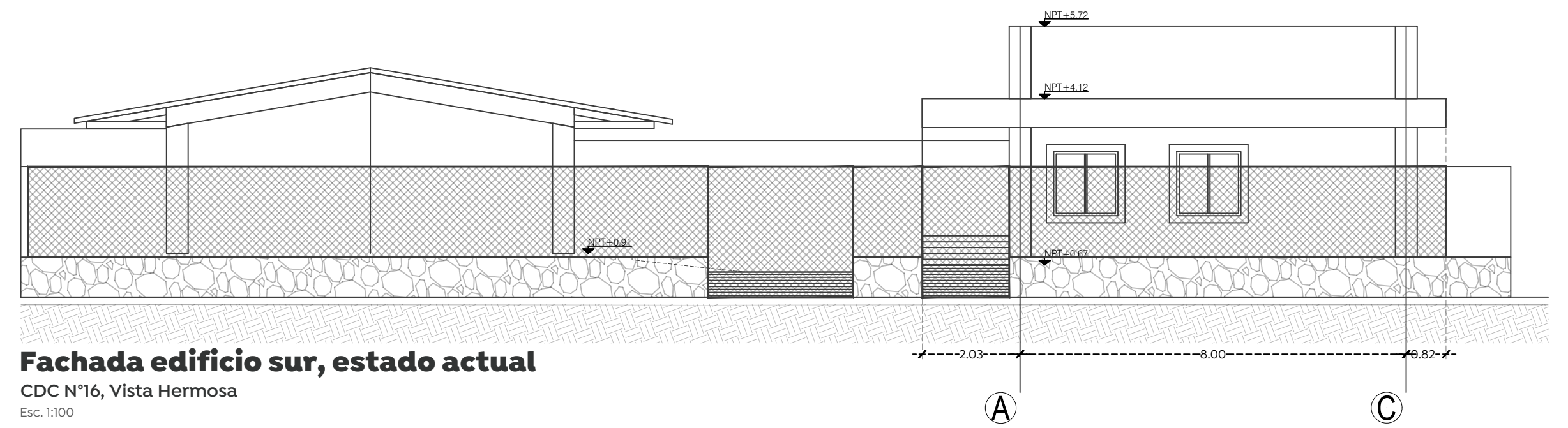

**Fachada edificio sur, estado actual**  
 CDC N°16, Vista Hermosa  
 Esc. 1:100

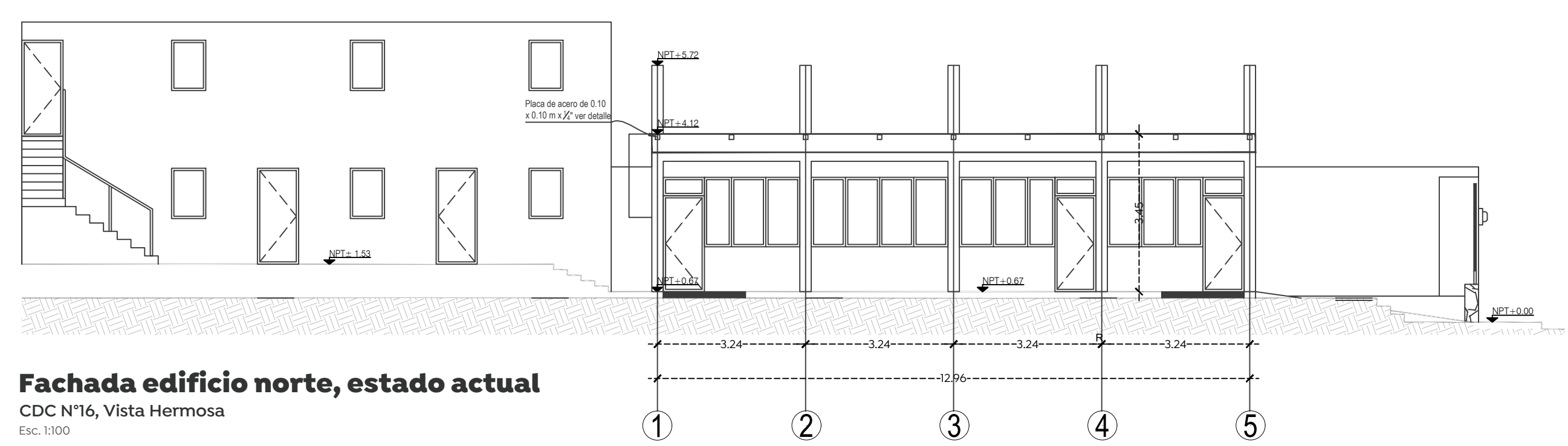

**Fachada edificio norte, estado actual**  
 CDC N°16, Vista Hermosa  
 Esc. 1:100

Nombre del proyecto:  
 Rehabilitación integral, equipamiento y obras complementarias del Centro de Desarrollo Comunitario (CDC) No. 16 Vista Hermosa, colonia Vista Hermosa, Municipio de Zapopan, Jalisco

Contenido del plano:

Planta y fachadas del estado actual

No. Contrato:

DOPI-MUN-RM-IM-LP-120-2022

Director de Obras Públicas e Infraestructura:

Ing. Ismael Jáuregui Castañeda

Jefe de la Unidad de Estudios y Proyectos:

Arq. Edwin Aguiar Escatel

Jefe de área:

Arq. Alejandro Tapia Olarra

Responsable del proyecto:

Arq. Luis Angel Eguía Gómez

Ubicación:  
 Vista Puesta del Sol S/N, Vista Hermosa, CP.45189 Zapopan, Jal.

Norte:

Fecha: 18 abril 2022

Escala: 1:100

Acotaciones: Metros Claves: Número:

Revisión: 01

**EA-01**