

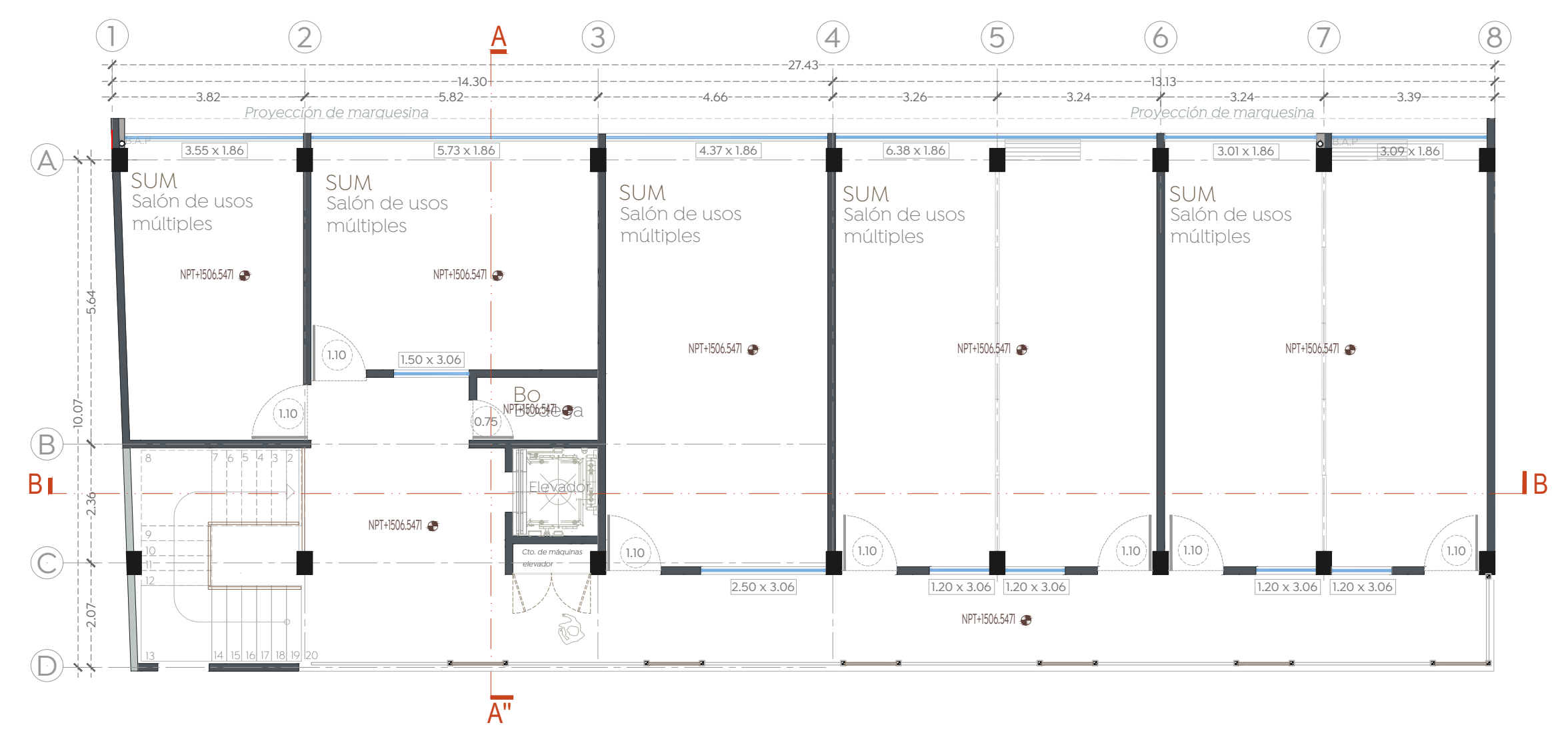

**Planta del conjunto**  
CDC N°16, Vista Hermosa  
Esc. 1:100

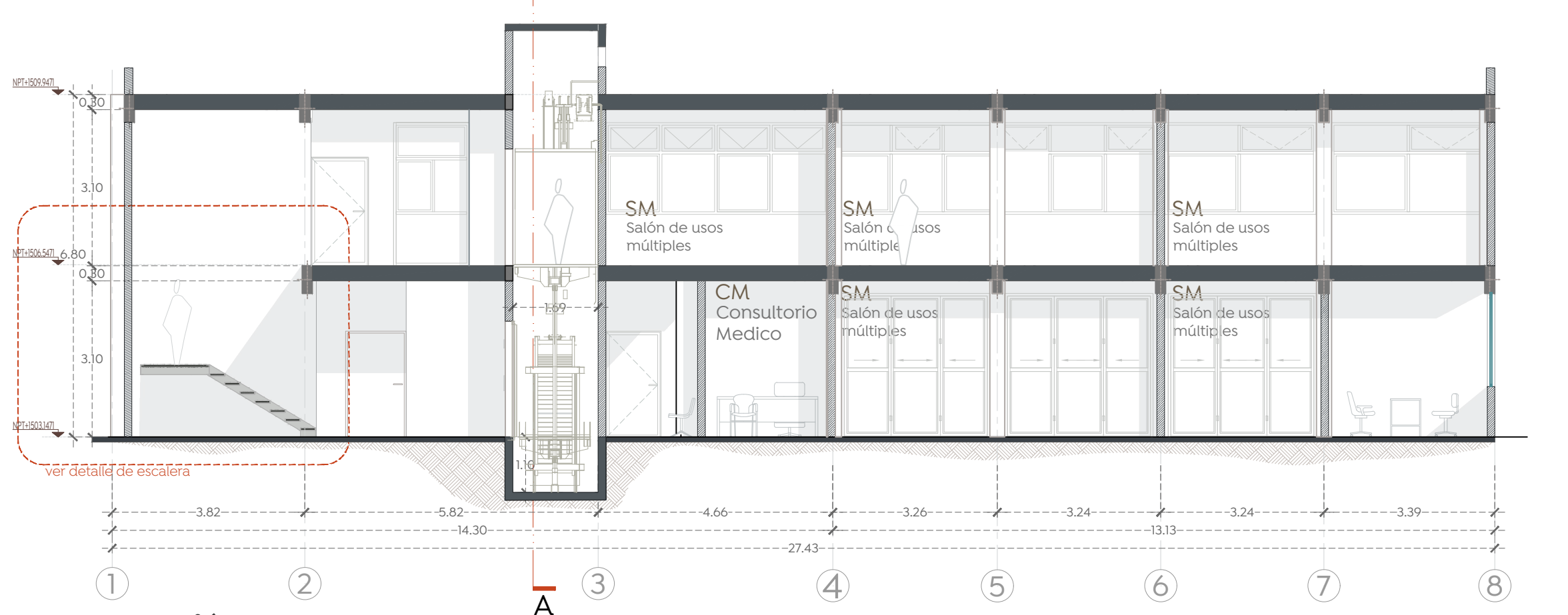

**Planta alta, edificio nuevo**  
CDC N°16, Vista Hermosa



**Sección B-B'**  
CDC N°16, Vista Hermosa  
Esc. 1:100

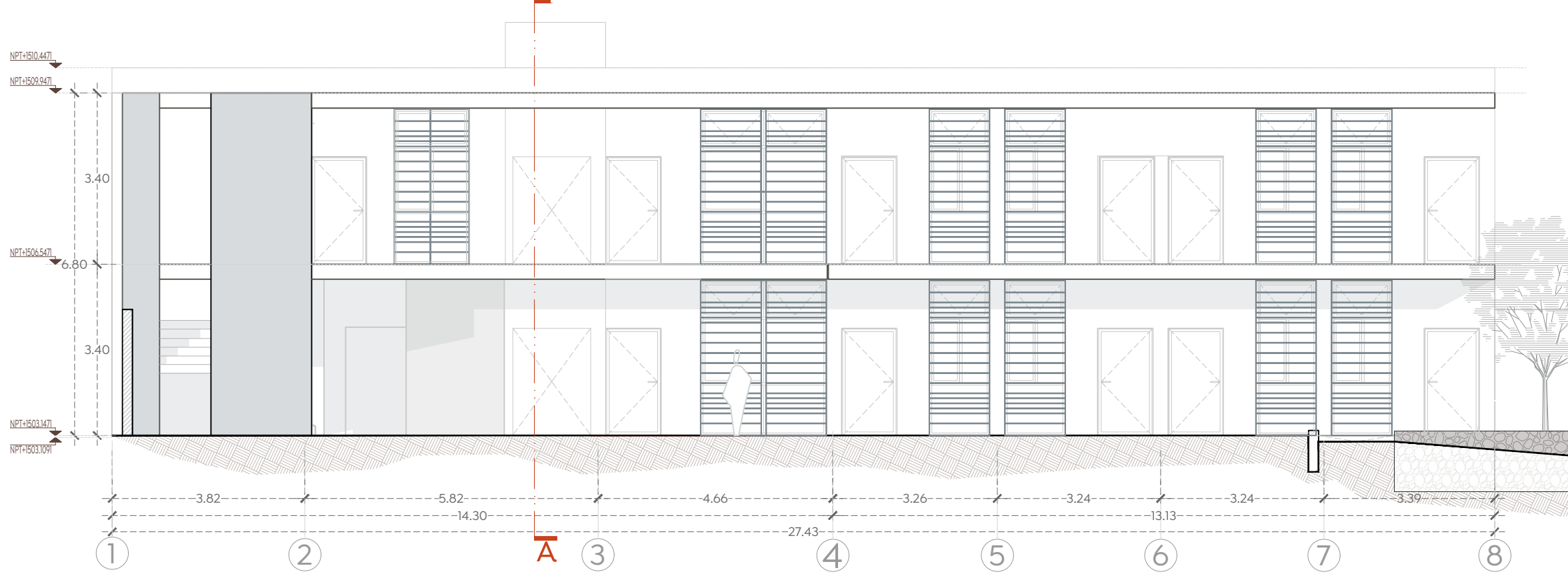

**Alzado frontal interior**  
CDC N°16, Vista Hermosa  
Esc. 1:100

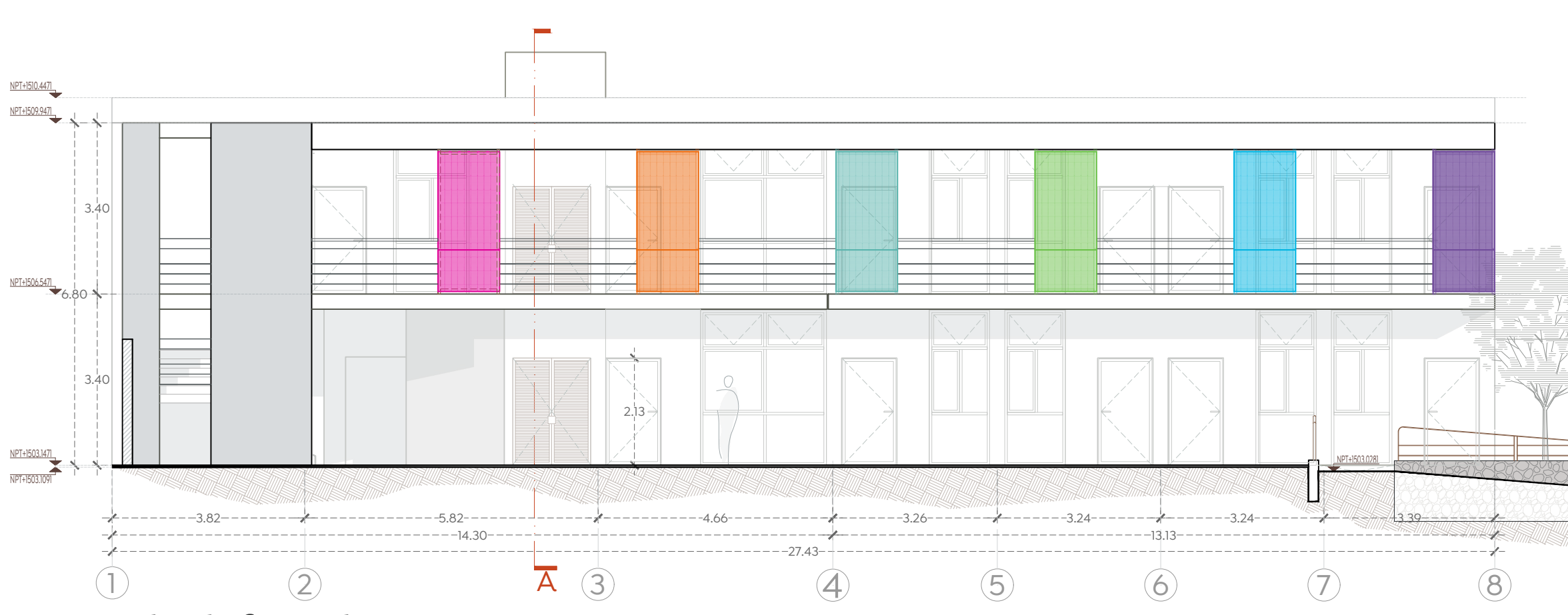

**Alzado frontal**  
CDC N°16, Vista Hermosa  
Esc. 1:100

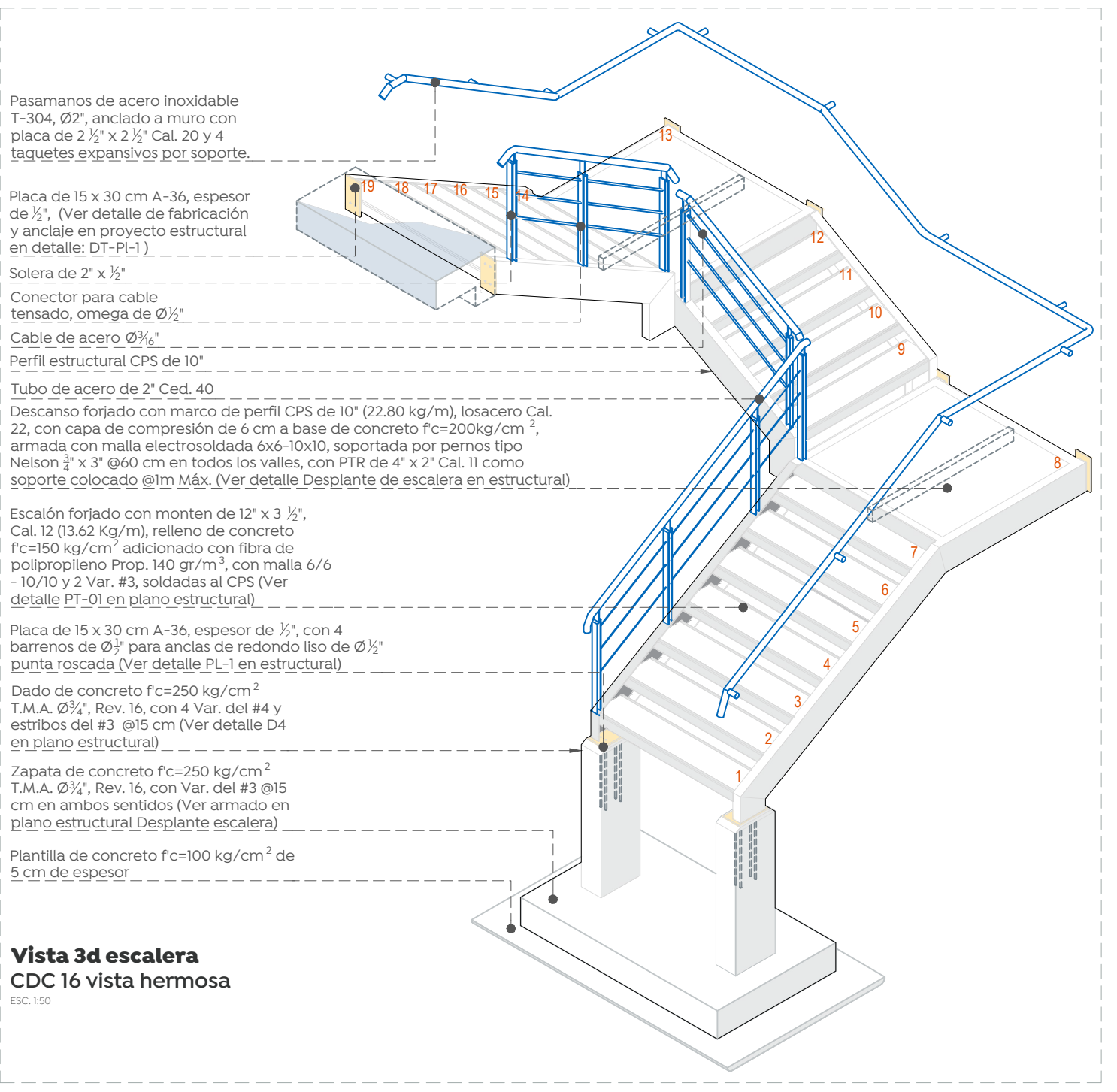

**Vista 3d escalera**  
CDC 16 vista hermosa  
Esc. 1:50

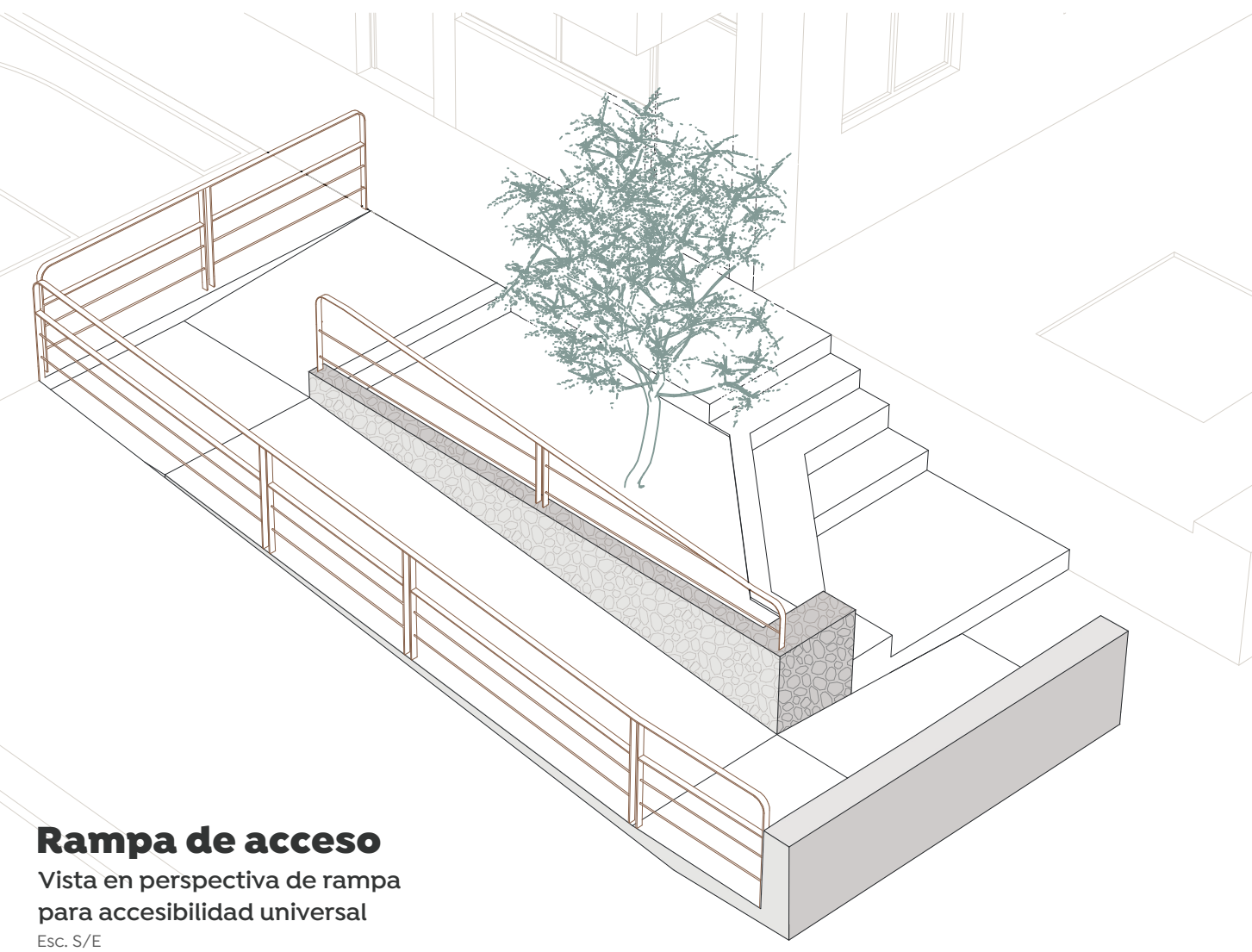

**Rampa de acceso**  
Vista en perspectiva de rampa  
para accesibilidad universal  
Esc. 5/8

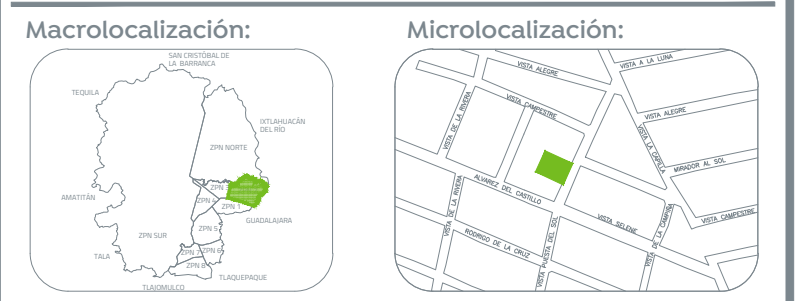

Macrolocalización: Microlocalización:

Especificaciones:

Nombre del proyecto: Rehabilitación integral, equipamiento y obras complementarias del Centro de Desarrollo Comunitario (CDC) No. 16 Vista Hermosa, colonia Vista Hermosa, Municipio de Zapopan, Jalisco.	
Contenido del plano:	
Arquitectónico	
No. Contrato: DOPI-MUN-RM-IM-LP-120-2022	
Director de Obras Públicas e Infraestructura: Ing. Ismael Jáuregui Castañeda	
Jefe de la Unidad de Estudios y Proyectos: Arq. Edwin Aguiar Escatel	
Jefe de área: Arq. Alejandro Tapia Olarra	Responsable del proyecto: Arq. Luis Ángel Eguía Gómez
Ubicación: Vista Puesta del Sol S/N, Vista Hermosa, CP.45189 Zapopan, Jal.	
Norte:	Fecha: 18 abril 2022
	Escala: 1:100
Acotaciones: Metros Claves	Número: AR-01
Revisión: 01	