

Especificaciones:

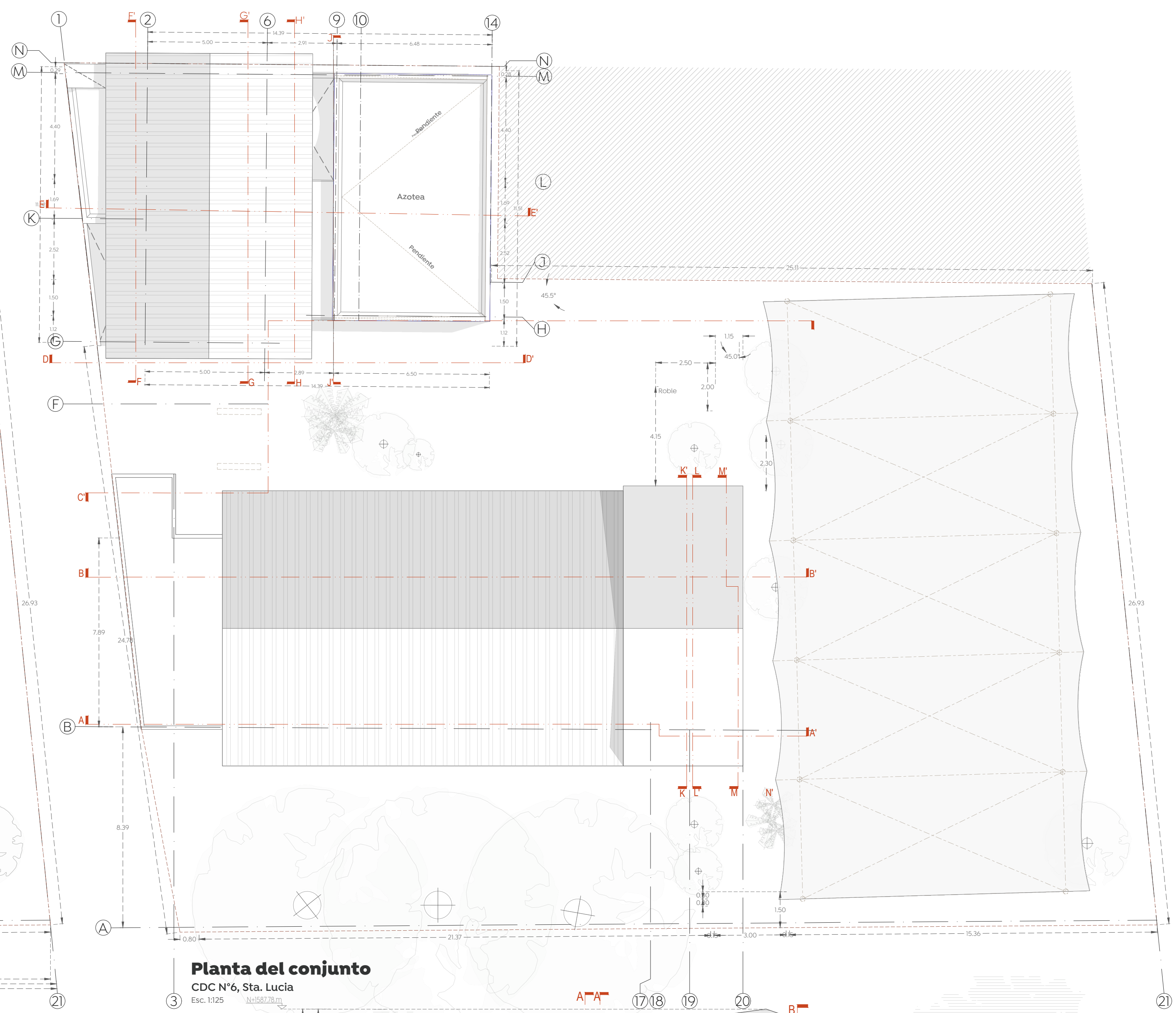

Planta del conjunto
CDC N°6, Sta. Lucía
Esc. 1:125

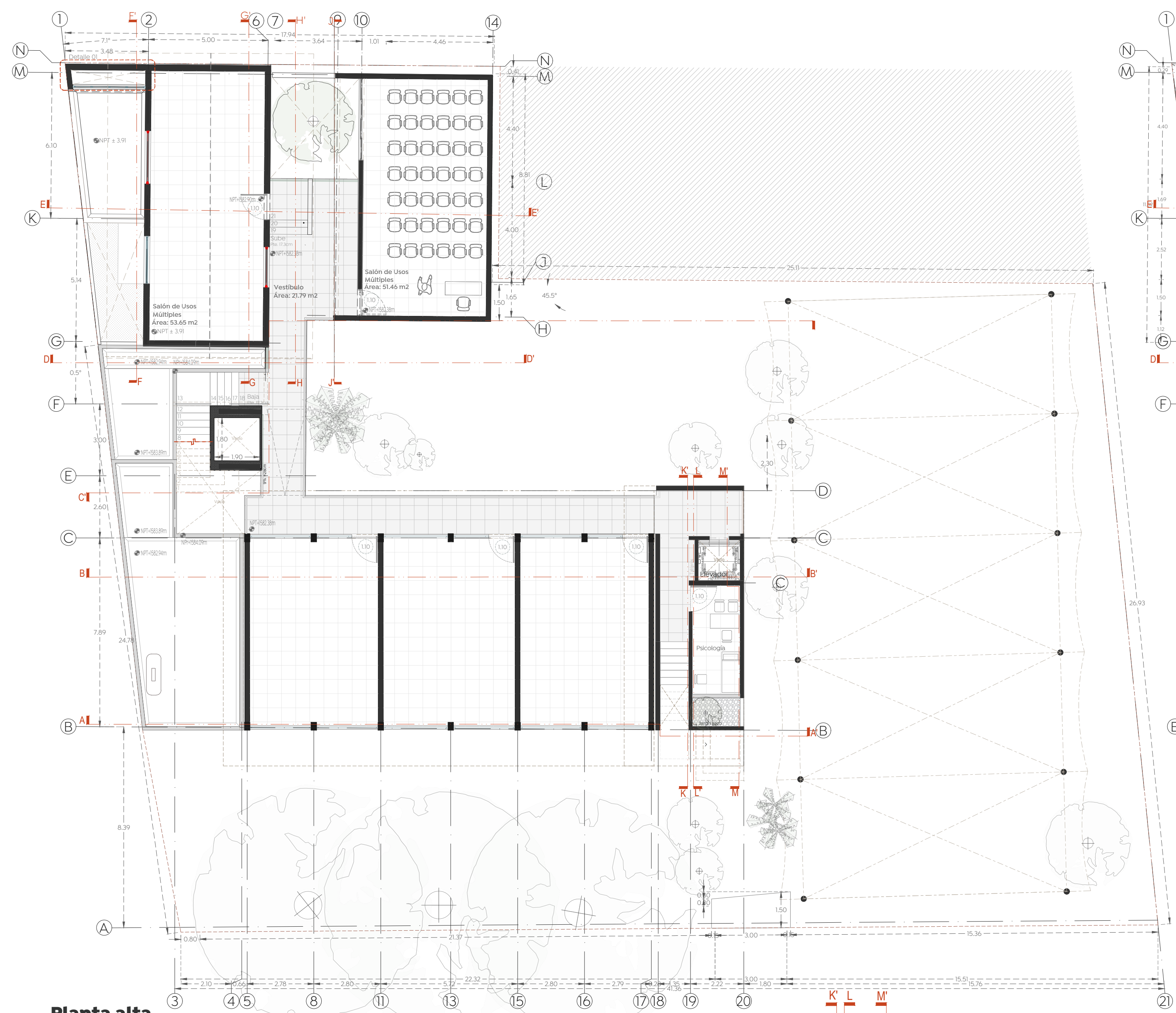

Seccion A-A'
CDC 6 STA. LUCIA
Esc. 1:100

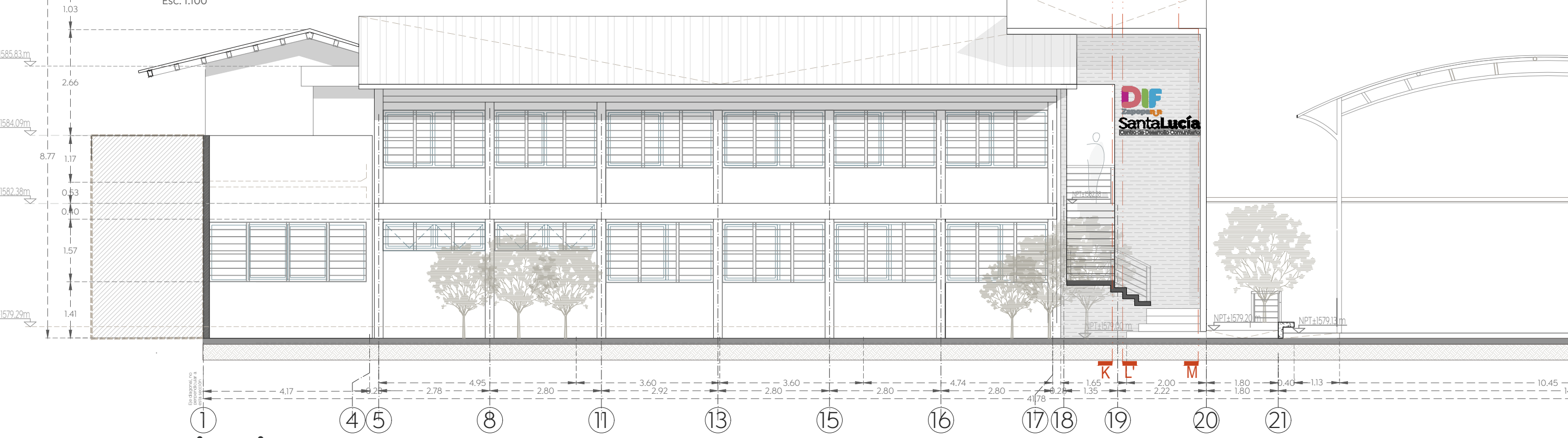

Fachada interior sur
Calle Manuel M. Dieguez
Esc. 1:100

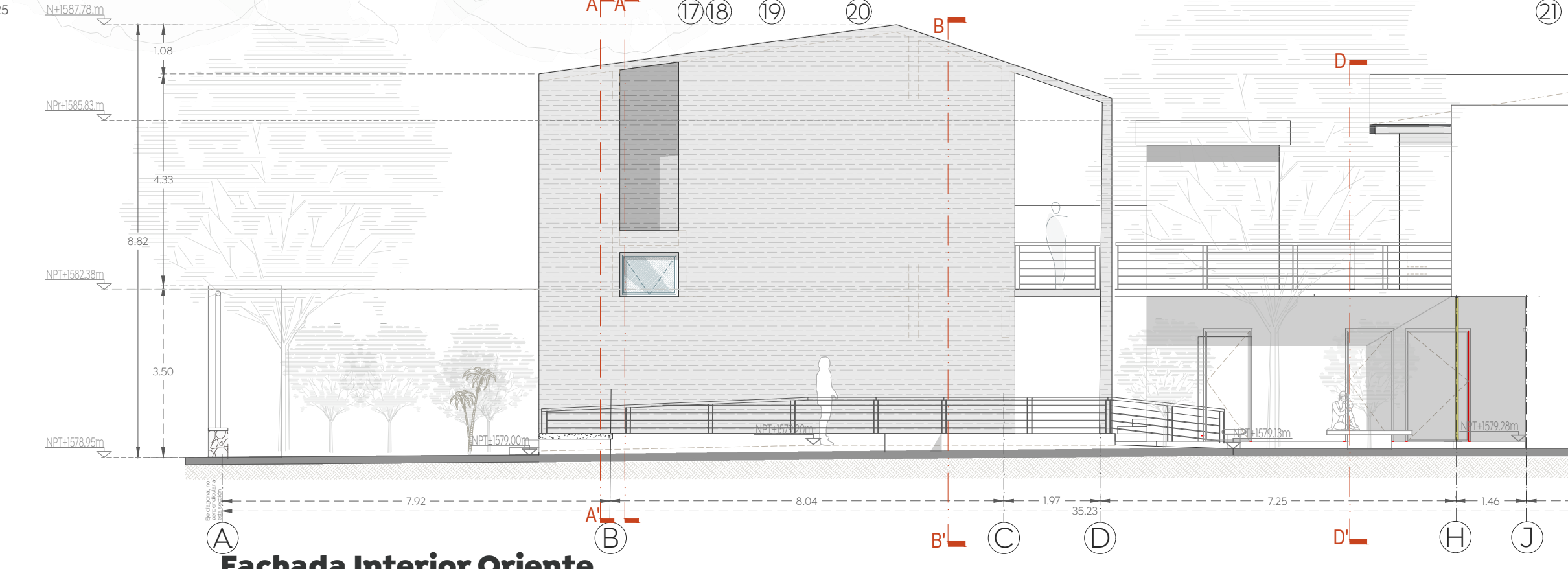

Fachada Interior Oriente
Calle Emiliano Zapata
Esc. 1:100

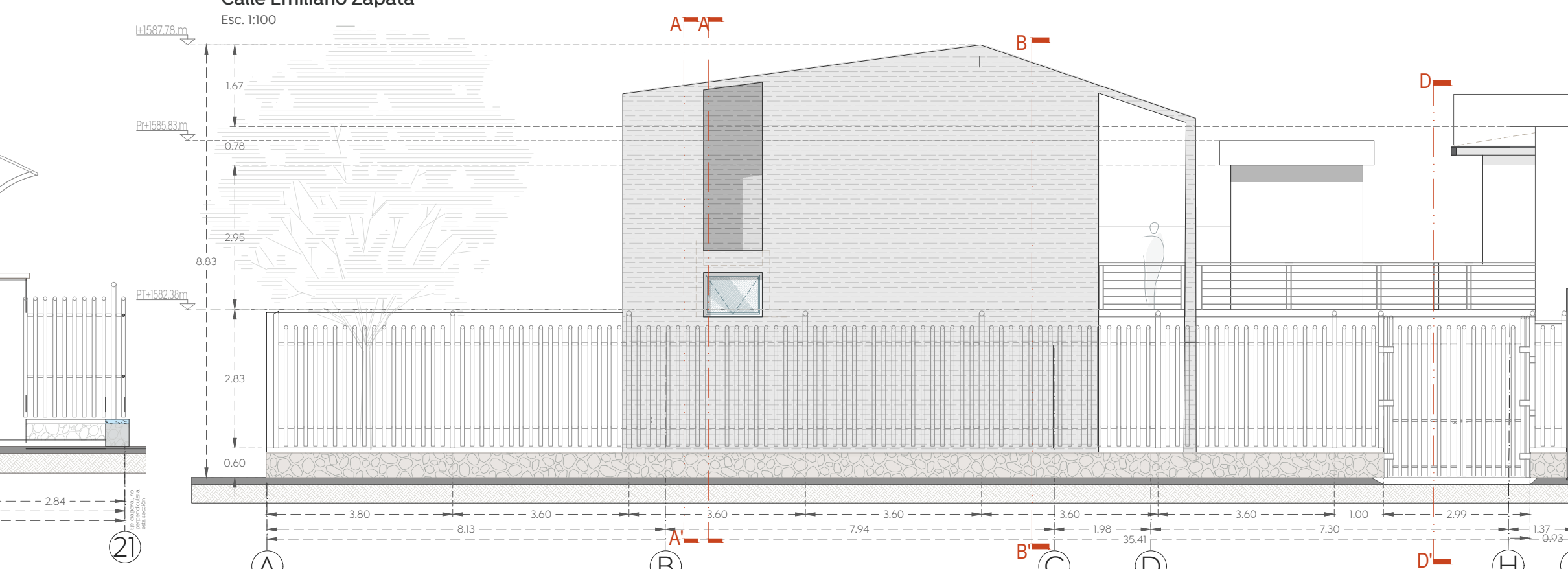

Fachada Exterior Oriente
Calle Emiliano Zapata
Esc. 1:100

Nombre del proyecto:
 Rehabilitación integral y obras complementarias del inmueble descrito como Centro de Desarrollo Comunitario N°6, Santa Lucía, San Francisco Testistán, municipio de Zapopan, Jalisco
 Contenido del plano:

Proyecto arquitectónico
 No. Contrato:

DOPI-MUN-DIF-IM-LP-121-2022
 Director de Obras Públicas e Infraestructura:

Ing. Ismael Jáuregui Castañeda
 Jefe de la Unidad de Estudios y Proyectos:

Arq. Edwin Aguiar Escatel
 Jefe de área:

Responsable del proyecto:
 Arq. Alejandro Tapia Olarra
 Arq. Guillermo Pacheco González

Ubicación:
 Calle Manuel M. Dieguez 100 Esq. Con Emiliano Zapata, CP.45100, San Francisco Testistán, Zapopan, Jal.

Norte:  Fecha: 25 agosto 2022
 Escala: 1:100
 Acotaciones: Metros Claves: Número:
 Revisión: 01 **AR-02**