



Macrolocalización: Microlocalización:

ESPECIFICACIONES

ELEMENTOS	Fc DE CONCRETO (Kg/cm²)
ZAPATAS, TRABES Y LOSAS	250
CASTILLOS	150

MÓDULO DE ELASTICIDAD $E_c = 11000 \text{ t/c}$
 ACERO DE REFUERZO $f_y = 4200 \text{ Kg/cm}^2$

EL CONSTRUCTOR DEBERA SUJETARSE A LAS NORMAS Y ESPECIFICACIONES DEL REGLAMENTO DE LAS CONSTRUCCIONES DE CONCRETO REFORZADO AFI 318-19

EL CONCRETO CUMPLIRA LAS CARACTERÍSTICAS Y ESPECIFICACIONES INMEX-833-03(NNCCS)

EL TAMAÑO MÁXIMO NOMINAL DEL AGREGADO GRUESO NO SERÁ SUPERIOR A:

- a) 1/5 DE LA SEPARACIÓN MENOR ENTRE LOS LADOS DE LA CMBRA, NI DE:
- b) 1/3 DEL PERALTE DE LA LOSA
- c) 3/4 DEL ESPACIAMIENTO MÍNIMO LIBRE ENTRE LAS VARILLAS O ALAMBRES INDIVIDUALES DE REFUERZO O PAQUETES.

EL CONCRETO QUE SEA EXPUESTO A SALES DESCONGELANTES, AGUA SALOBRE, AGUA DE MAR, O SALPICADURAS DE ESTAS FUENTES DEBERA CUMPLIR CON LA RELACION AGUA/CEMENTO=0.40 SIN AIRE INCLUIDO.

EN CASO DE DISCREPANCIA ENTRE LAS DIMENSIONES A ESCALA EN LOS PLANOS Y LOS NÚMEROS DE LAS ACOTACIONES, REGIRÁN LOS NÚMEROS.

LONGITUD DE TRASLAPE PARA VARILLA INDIVIDUAL (cm)		
# VARILLA	LECHO SUPERIOR	LECHO INFERIOR
#2.5	65	65
#3	65	65
#4	90	90
#5	110	110
#6	130	130
#8	220	170
#10	270	210

LAS LONGITUDES DE TRASLAPE DEBERÁN MULTIPLICARSE POR 1.20 EN PAQUETES DE 3 VARILLAS, Y POR 1.33 EN PAQUETES DE 4 VARILLAS. NO SE TRASLAPARÁ MÁS DEL 50% DE LAS VARILLAS DE CADA LECHO DENTRO DE UNA ZONA IGUAL A UNA LONGITUD DE TRASLAPE SECCIÓN 25.5.2.1 ACI 318-19.

GANCHO ESTANDAR PARA REFUERZO PRINCIPAL

# VARILLA	DIÁMETRO MÍNIMO DE DOBLEZ
#3 AL #8	6 DIÁMETROS
#9 AL #11	8 DIÁMETROS

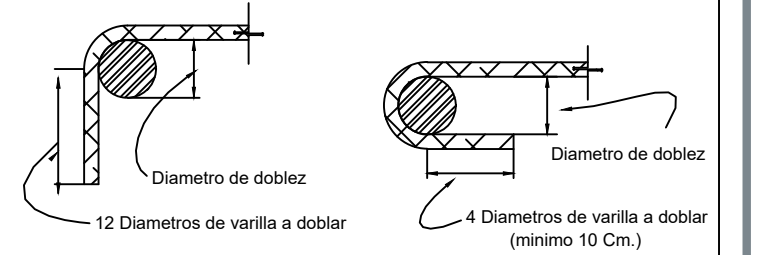

GANCHO ESTANDAR PARA ESTRIBOS

# VARILLA	DIÁMETRO MÍNIMO DE DOBLEZ
#2 AL #5	4 DIÁMETROS
DEMÁS	VER TABLA ANTERIOR

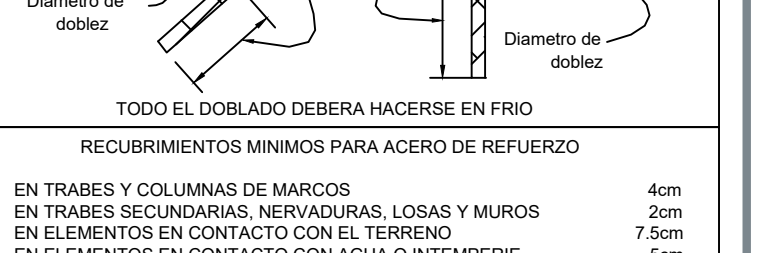

TODO EL DOBLADO DEBERA HACERSE EN FRIO

RECUBRIMIENTOS MÍNIMOS PARA ACERO DE REFUERZO

EN TRABES Y COLUMNAS DE MARCOS	4cm
EN TRABES SECUNDARIAS, NERVAJURAS, LOSAS Y MUROS	2cm
EN ELEMENTOS EN CONTACTO CON EL TERRENO	7.5cm
EN ELEMENTOS EN CONTACTO CON AGUA O INTEMPERIE	5cm

Nombre del proyecto:

Rehabilitación Integral y obras complementarias del inmueble descrito como Centro de Desarrollo Comunitario N°6, Santa Lucía, San Francisco Tesistán, municipio de Zapopan, Jalisco

Contenido del plano:

Proyecto estructural

No. Contrato:

DOPI-MUN-DIF-IM-LP-121-2022

Director de Obras Públicas e Infraestructura:

Ing. Ismael Jáuregui Castañeda

Jefe de la Unidad de Estudios y Proyectos:

Arq. Edwin Aguiar Escatel

Jefe de área:

Arq. Alejandro Tapia Olarra

Responsable del proyecto:

Arq. Alejandro Tapia Olarra

Ubicación:

Calle Manuel M. Dieguez 100 Esq. Con Emiliano Zapata, CP.45100, San Francisco Tesistán, Zapopan, Jal.

Fecha:

25 agosto 2022

Escala:

1:100

Acotaciones: Metros

Clave: ES-00

Revisión: 01

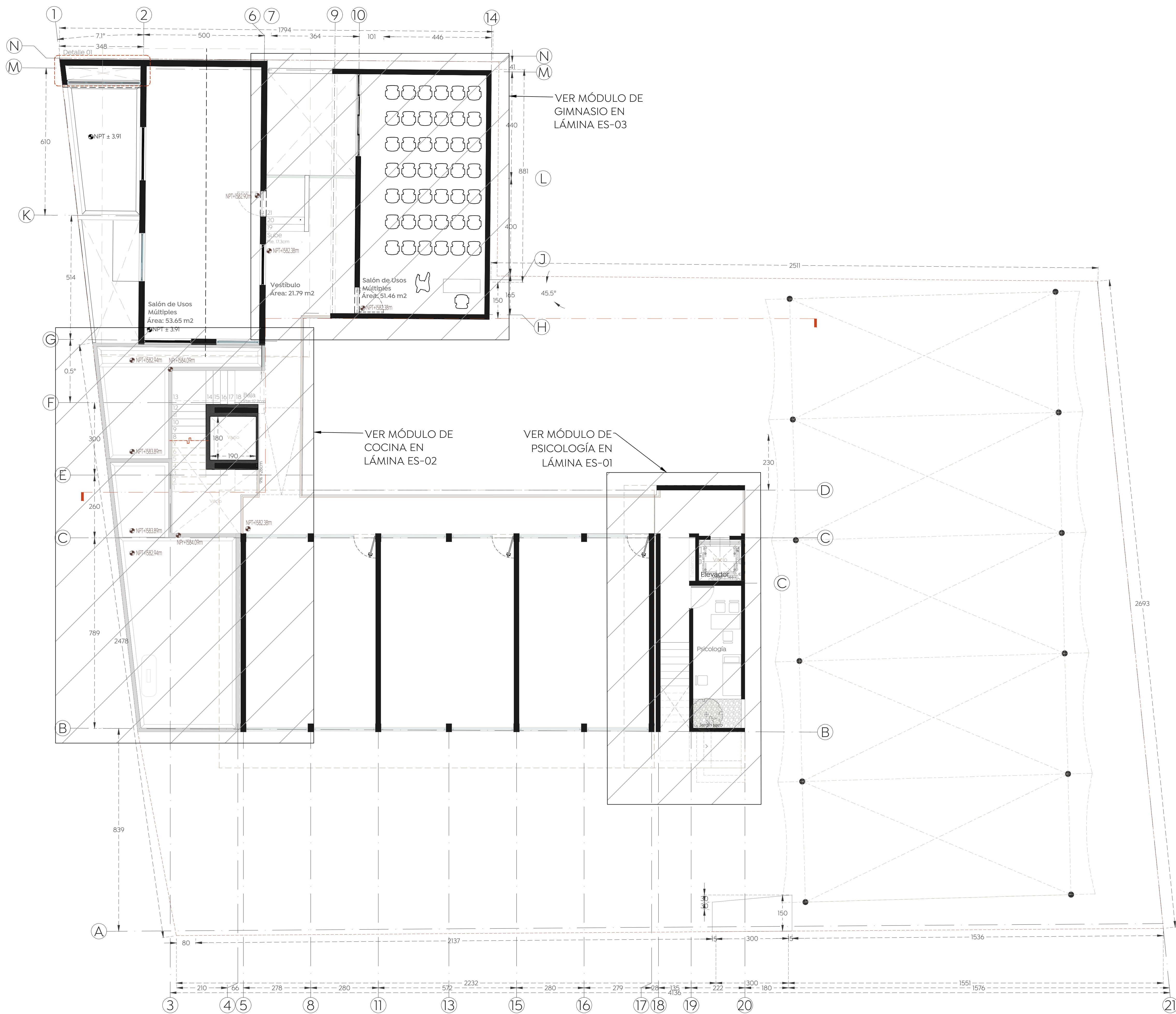

Planta de Referencia
 CDC N°6, Sta. Lucia
 Esc. 1:75