

Planta del conjunto
CDC N°16, Vista Hermosa

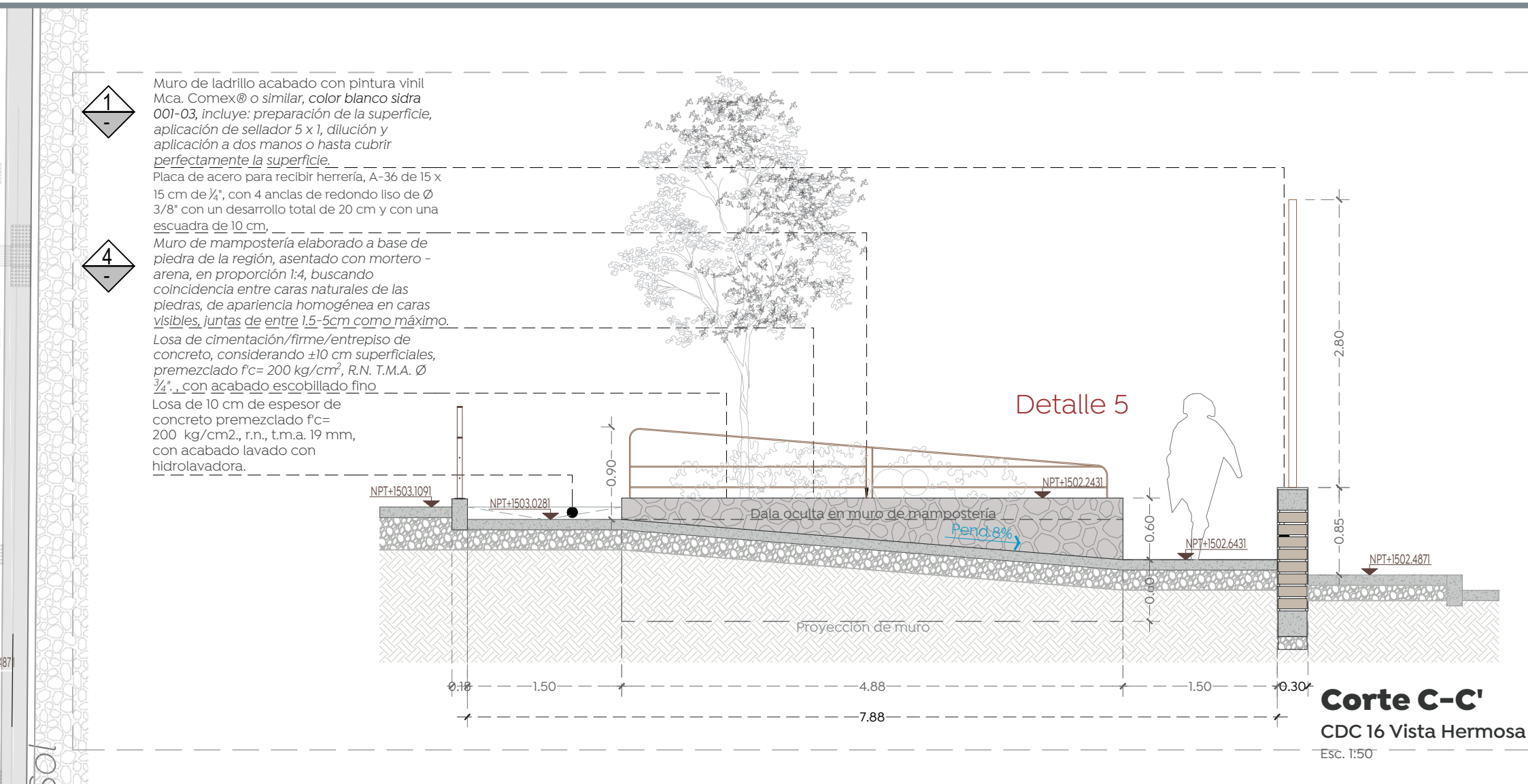

Corte C-C'
CDC 16 Vista Hermosa
Esc. 1:50

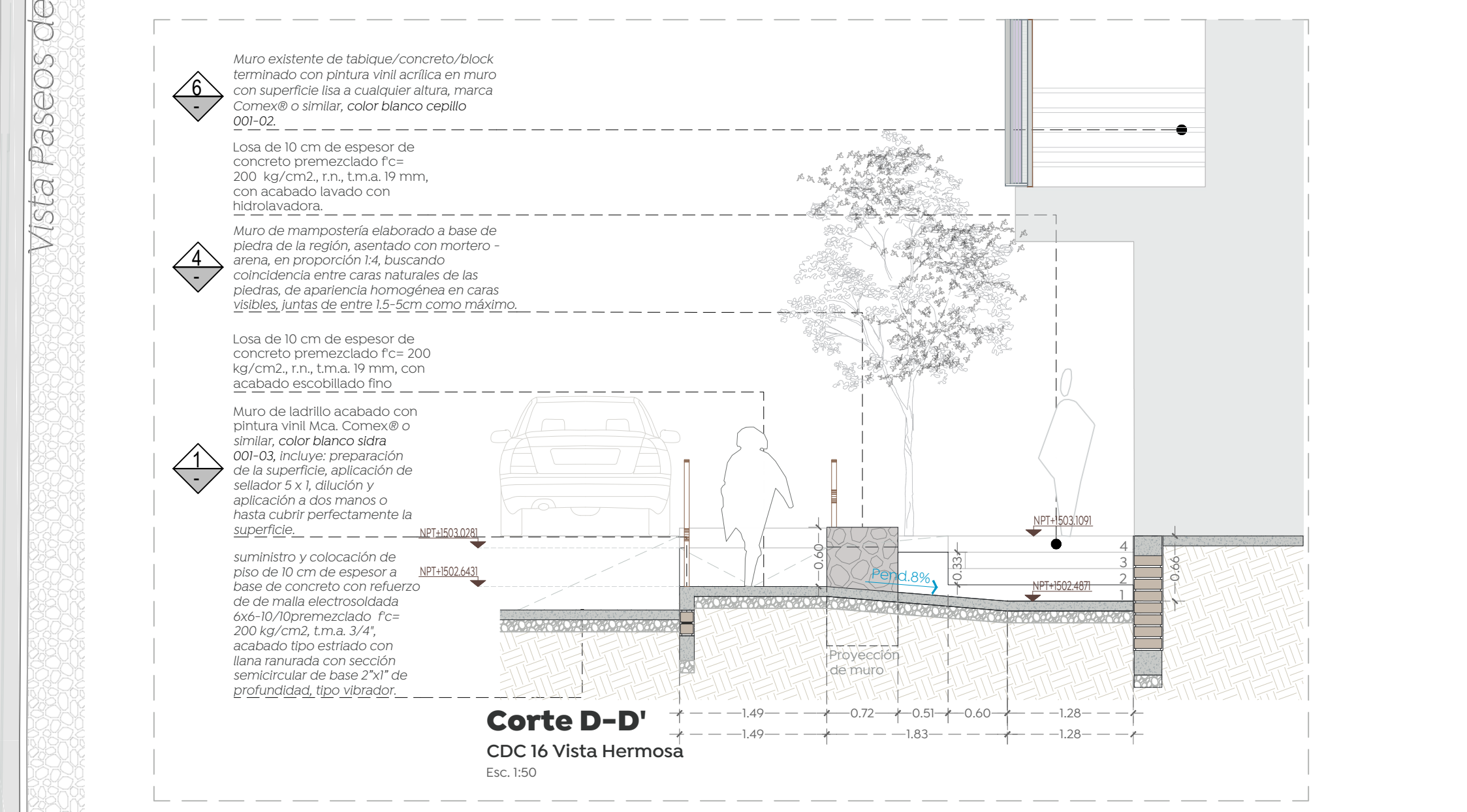

Corte D-D'
CDC 16 Vista Hermosa
Esc. 1:50

Colocación de óxido colorante para superficie de concreto color verde pistache mediante aspersión con una dilución 1:1, con barniz sellador nf.

Balzamiento realizado con máquina encintadora, líneas de marcación 5 cm espesor, aplicación de logos con plantilla, pintura base aceite secado rápido mate marca comex o similar.

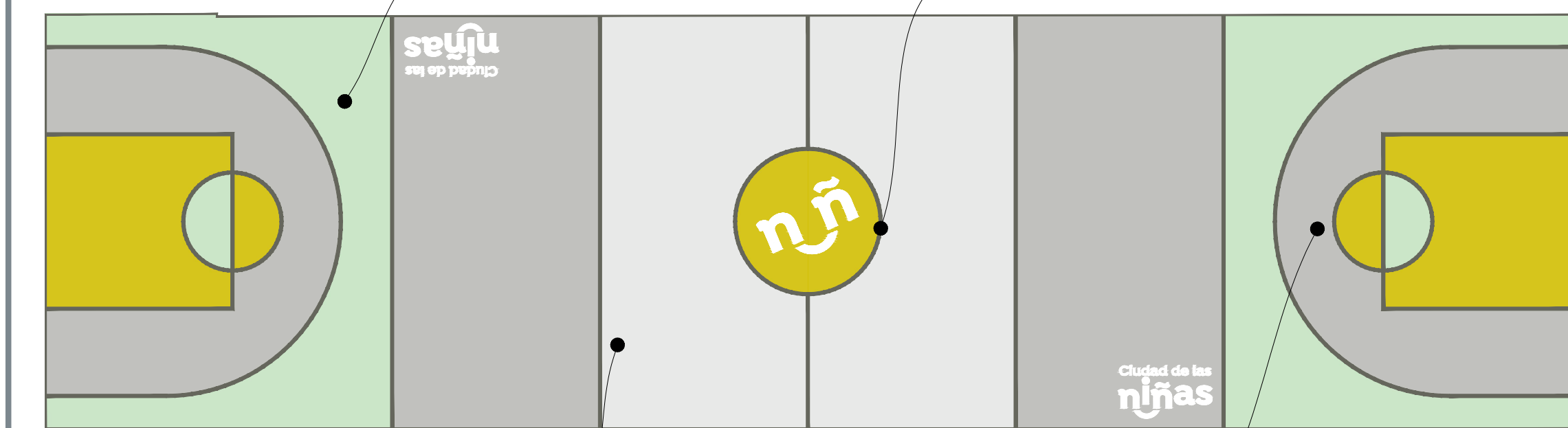

Losa de 10 cm de espesor de concreto premezclado f'c=200 kg/cm² acabado semipulido con barniz sellador nf.

Colocación de óxido colorante para superficie de concreto color gris mediante aspersión con una dilución 1:1, con barniz sellador nf.

Acabado de color en concreto de patio central

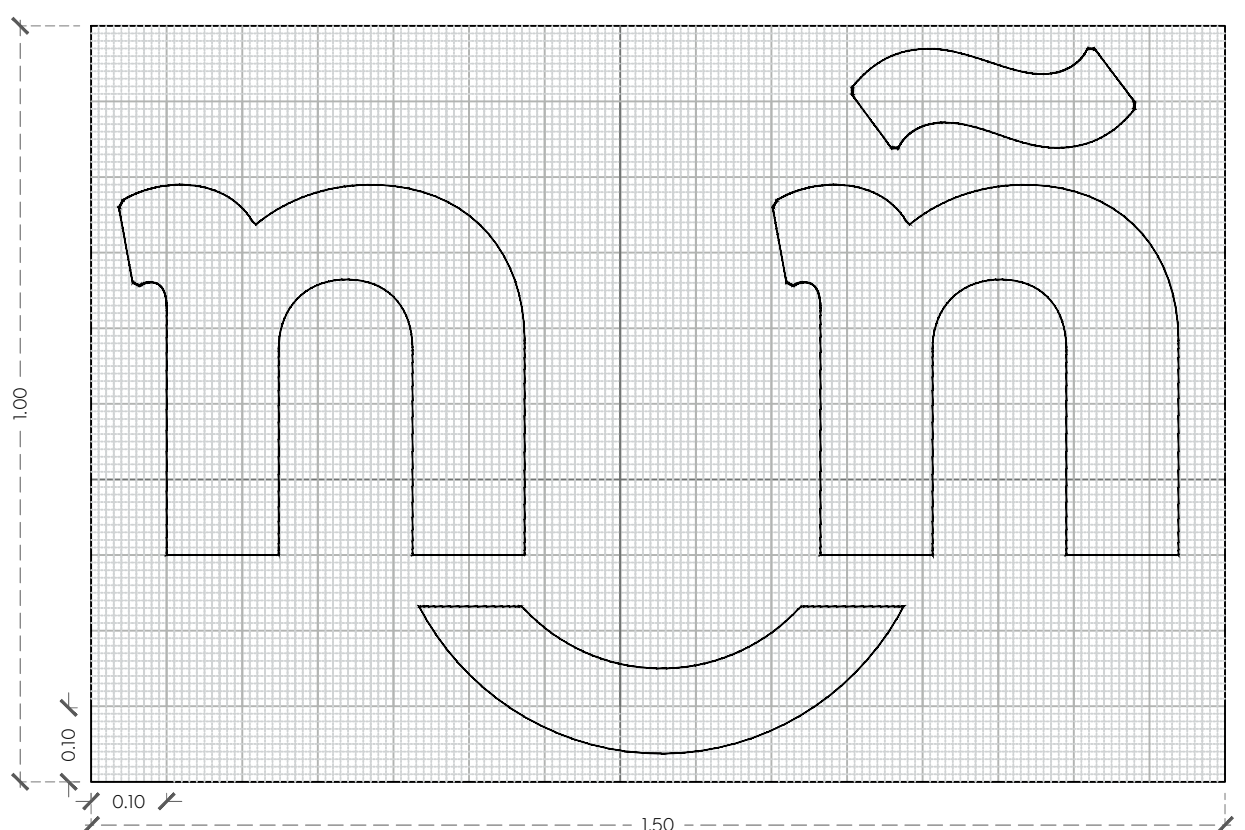
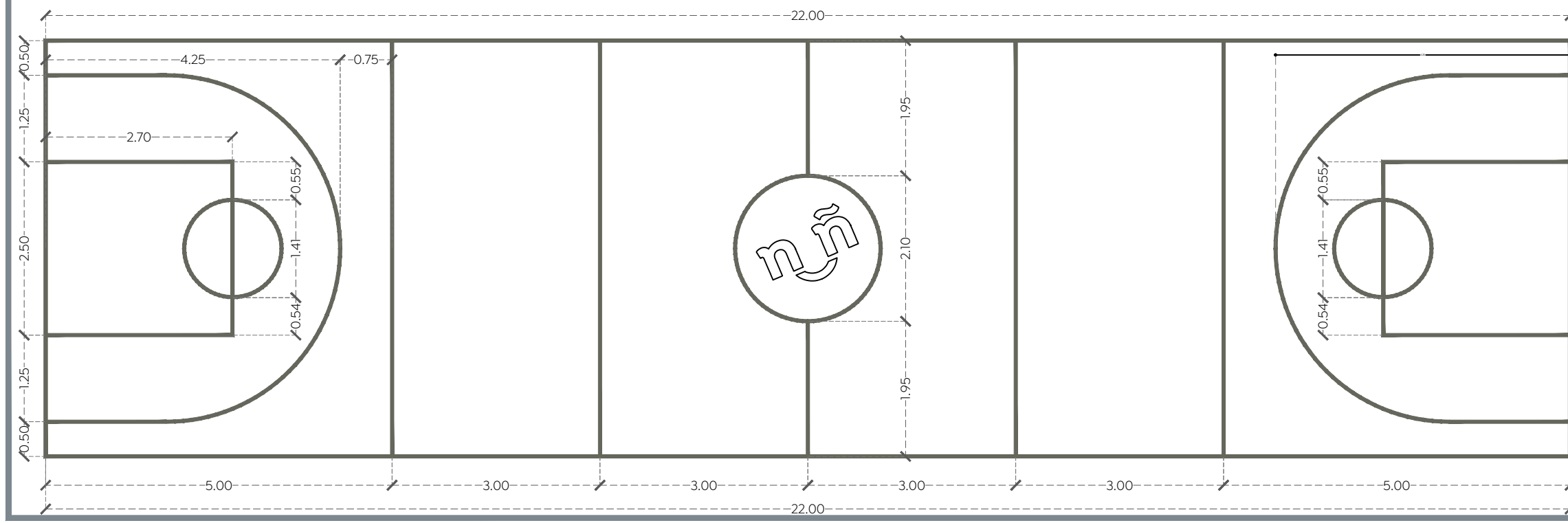

Rotulo para patio central
CDC 16 Vista Hermosa
Esc. 1:10



Rotulo para patio central
CDC 16 Vista Hermosa
Esc. 1:10

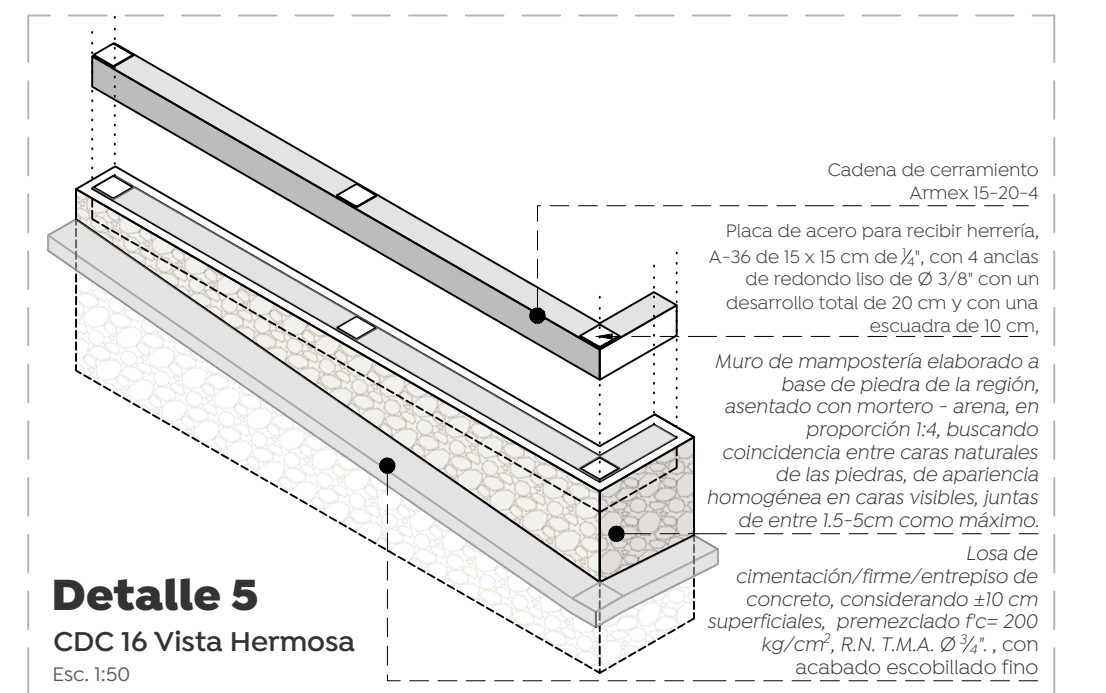

Detalle 5
CDC 16 Vista Hermosa
Esc. 1:50

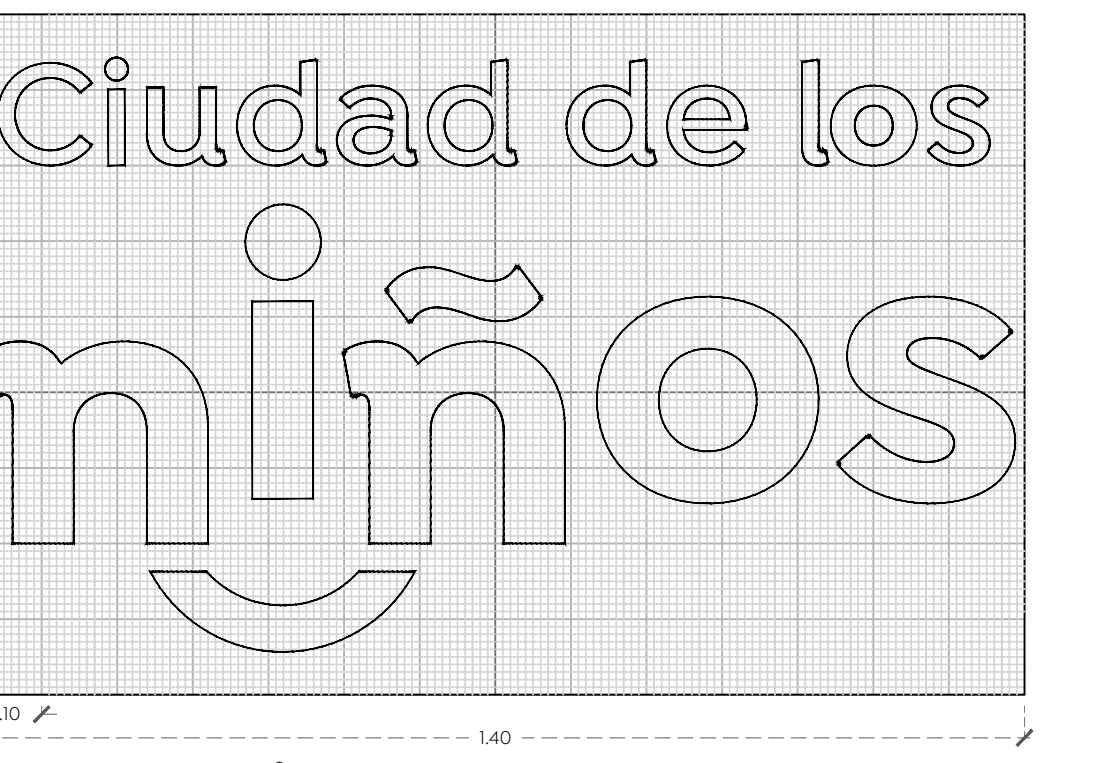

Rotulo para patio central
CDC 16 Vista Hermosa
Esc. 1:10

- 1 Dispensador palanca de papel bobina en continuo, Mod. AGI4800 Mca. Jofel® dispensador palanca níquelado. Altura de instalación: 0.7m de piso terminado al borde inferior.
- 2 Llave de lavabo tipo economizadora a pared. Mca. Helvex® Mod. tv-100
- 3 Fluxometro Mca. Helvex® para taza flux nao o nao17 de sensor electrónico de baterías, spud de 38 mm 3.5l por descarga.
- 4 Dosificador de jabón líquido Mca. Helvex® Mod. Futura AC33050. Altura de instalación: 1.05 m de piso terminado al borde inferior.
- 5 Dispensador de papel higiénico acero inoxidable Mca. Jofel® Mod. Futura AE25000. Altura de instalación: 0.7m de piso terminado al borde inferior.
- 6 Barra abatible derecha / izquierda 840mm, Mca. Jofel® Mod. AV14840, o similar. Altura de instalación: 0.80m de piso terminado al borde inferior.
- 7 Barra pared recta derecha / izquierda, Mca. Jofel® Mod. AV44500, o similar. Altura de instalación: 0.8m de piso terminado al borde inferior.
- 8 Espejo flotado medidas de 0.78 x 1.30 cm espesor de 6mm biselado. Altura de instalación: 1.10m soportado por bastidor de perfil cuadrado de aluminio de 1/2"x0.044 mm, color natural.
- 9 Mingitorio seco, Mca. Helvex® Mod. MG MOJAVE TDS2, o similar. Altura de instalación: 0.42 cm a salida sanitaria
- 10 Taza para fluxómetro Mca. Helvex® Mod. Nao17 elongada trampa expuesta 3.5L/4.8L o similar
- 11 Llave ecológica, Mca. Urrea® Mod. Kragen con sensor para lavabo. SKU: 25.2505.21
- 12 Suministro y colocación banca plegable para baño, elaborada en plástico resistente, estructura de acero esmaltado color blanco, altura ajustable en 7 niveles, de 50 x 30 cm, capacidad de 100 kg, Mca. Vida Abuelo, Mod. BN60082, Cod. HOEQ00A4197.
- 13 Suministro e instalación de regadera de mano Awaken fabricada en latón sólido en acabado en cromo pulido, Mod. G90, Mca. Kohler.
- 14 Suministro e instalación de cespol para barra de lavabo fabricado en latón, acabado color cromo, Mod. Tv-017-40, Mca. Helvex.
- 15 Suministro y colocación de estación horizontal para cambio de pañales, fabricado con polipropileno de alta densidad para reducir la absorción de la humedad, Mca. Jofel® Mod. AY10000
- 16 Coladera rectangular de una boca, desagüe de contorno rectangular para inserto cerámico máximo de 10 mm. Sello hidráulico. No permite el paso de malos olores Mod. 24-RHLI Mca. Helvex® o similar.

SIMBOLOGÍA PARA LA INSTALACIÓN DE EQUIPO DE COCINA

- 3 Estufa de gas para cocina Industrial. EC-4-HM MASTER, de acero inoxidable tipo 430, con 4 quemadores octogonales, incluye horno, medidas: 0.69 x 0.81 x 0.96 m
- 4 Mesa de trabajo en acero inoxidable, MAC-80-MURO con lambrín y entrepaño bajo, medidas: 0.80x 0.70x 0.90 m, Mca. Reimse o similar.
- 3 Mesa de trabajo en acero inoxidable, MAC-110-MURO con lambrín y entrepaño bajo, medidas: 1.10 x 0.70 x 0.90 m, Mca. Reimse o similar.
- 1 Mesa de trabajo con tarja, Mod. MTTC-200-TARJA, fabricada en acero inoxidable, en medidas de 2.00 x 0.70 x 0.90 m
- 1 Tarja doble con escurridores, Mod. ITD-1604/02, línea industrial, fabricada en acero inoxidable, en medidas de 1.80 x 0.70 x 0.90 m
- 4 Mesa de trabajo fabricada en acero inoxidable, Mod. MAIC-170-ISLA, en medidas de 1.70 x 0.70 x 0.90 m
- 1 Anaquel Industrial en acero inoxidable tipo 304, Mod. ANAI-110 de 4 entrepaños lisos, en medidas de 1.10 x 0.44 x 1.80 m
- 1 Anaquel para ollas en acero inoxidable tipo 304, Mod. AOC-120, en medidas de 1.10 x 0.44 x 1.80 m
- 1 Refrigerador fabricado en acero inoxidable con puerta de cristal, Mod. A-Inox Puerta de cristal G319, en medidas de 2.00 x 0.75 x 0.66.
- 1 Congelador A-Inox Puerta De Cristal VFS24INX, capacidad de 24 pies cúbicos, fabricado en acero inoxidable en interiores y exteriores, con respaldo galvanizado, rango de temperatura -24° a -18°C, en medidas de 2.00 x 0.75 x 0.785 m
- 1 Freidora eléctrica MINIFRYX, en sólido acero inoxidable, capacidad de producción hasta 12 kg por hora, en medidas de 0.38 x 0.53 x 0.40 m, 3,000 watts, 110 o 220 v, consumo 10,245 BTU/Hr
- 1 Báscula de plataforma plegable, Capacidad de 200 kg, Mod. BAPCA-200, fabricado con acero al carbono, en medidas de 39 x 49 cm, entrada de corriente 110 Vca 60 Hz, Mca. Rhino o similar.
- 2 Mezcladora manguera de prelavado de cubierta, Mod. BXF-A10, Mca. MIGSA o similar
- 3 Campana de extracción de humos CC-190-3V, fabricada en acero inoxidable, en medidas de frente 1.90 x 0.90 x 0.52 m

Ciudad de las niñas niños

Gobierno de Zapopan

Obras Públicas e Infraestructura
Gestión Integral de la Ciudad

Macrolocalización:

Microlocalización:

Nombre del proyecto:
Rehabilitación integral, equipamiento y obras complementarias del Centro de Desarrollo Comunitario (CDC) No. 16 Vista Hermosa, colonia Vista Hermosa, Municipio de Zapopan, Jalisco

Contenido del plano:

Acabados

No. Contrato:

DOPI-MUN-RM-IM-LP-120-2022

Director de Obras Públicas e Infraestructura:

Ing. Ismael Jáuregui Castañeda

Jefe de la Unidad de Estudios y Proyectos:

Arq. Edwin Aguiar Escatel

Jefe de área:

Arq. Alejandro Tapia Olarra	Responsable del proyecto: Arq. Luis Ángel Eguía Gómez
------------------------------------	---

Ubicación:
Vista Puesta del Sol S/N, Vista Hermosa, CP.45189 Zapopan, Jal.

Norte:

Fecha: 9 agosto 2022

Escala: 1:100

Acotaciones: Metros Claves: Número:

Revisión: 01 **AC-03**