

**Sanitario inclusivo**  
Despiece de azulejo vista A  
Esc. 1:30

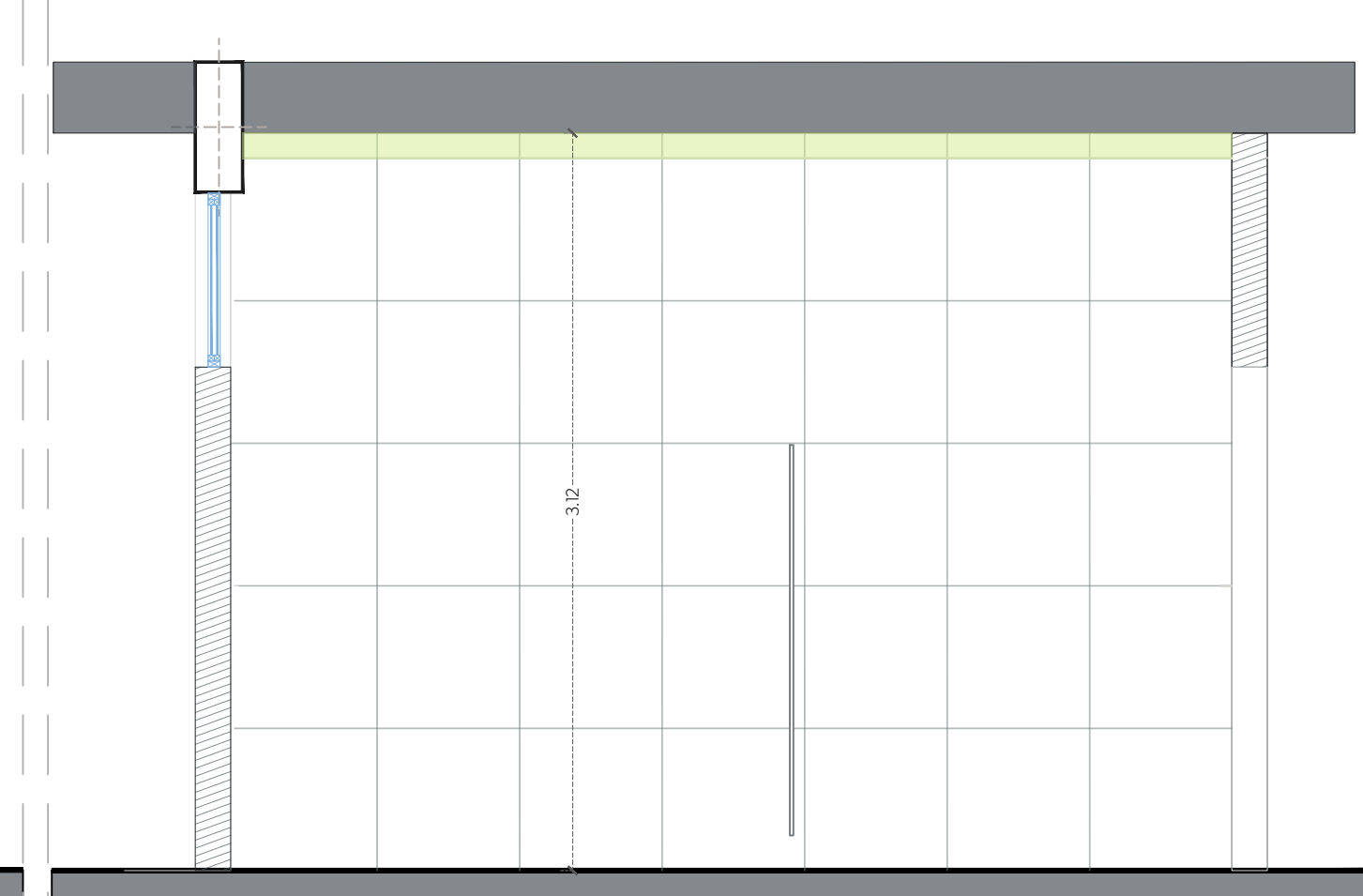

**Sanitario inclusivo**  
Despiece de azulejo vista B  
Esc. 1:30

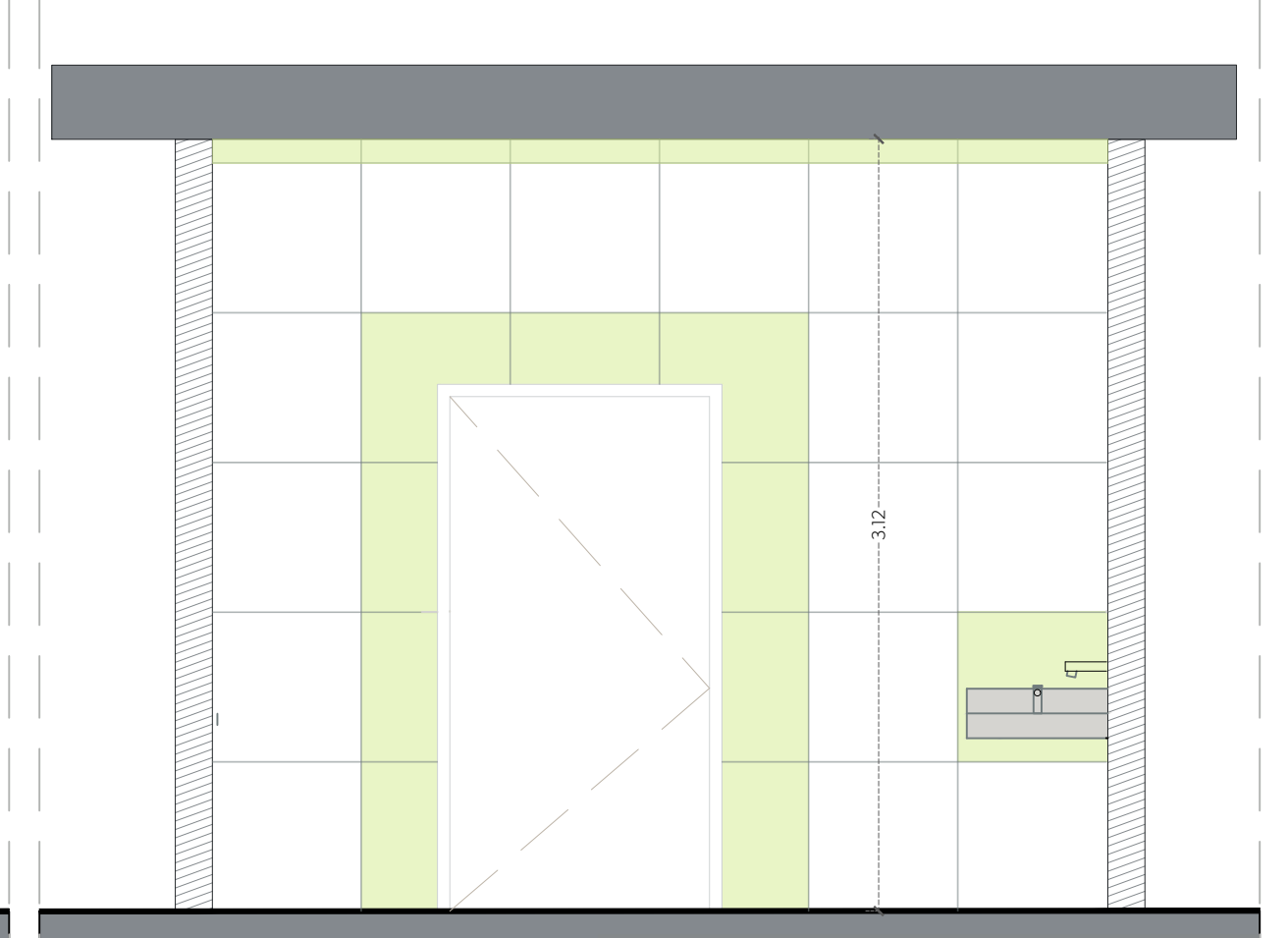

**Sanitario inclusivo**  
Despiece de azulejo vista C  
Esc. 1:30

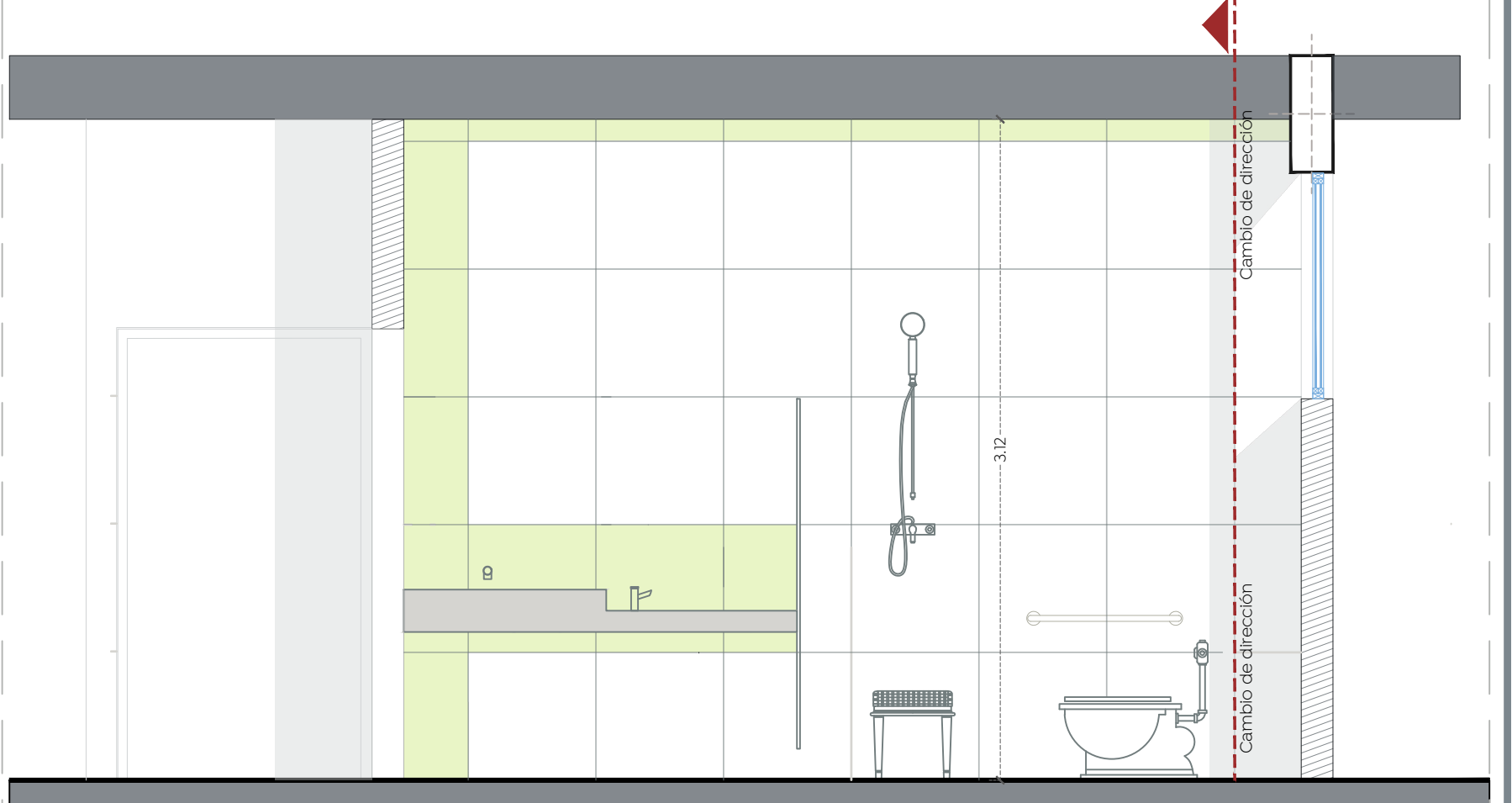

**Sanitario inclusivo**  
Despiece de azulejo vista D  
Esc. 1:30

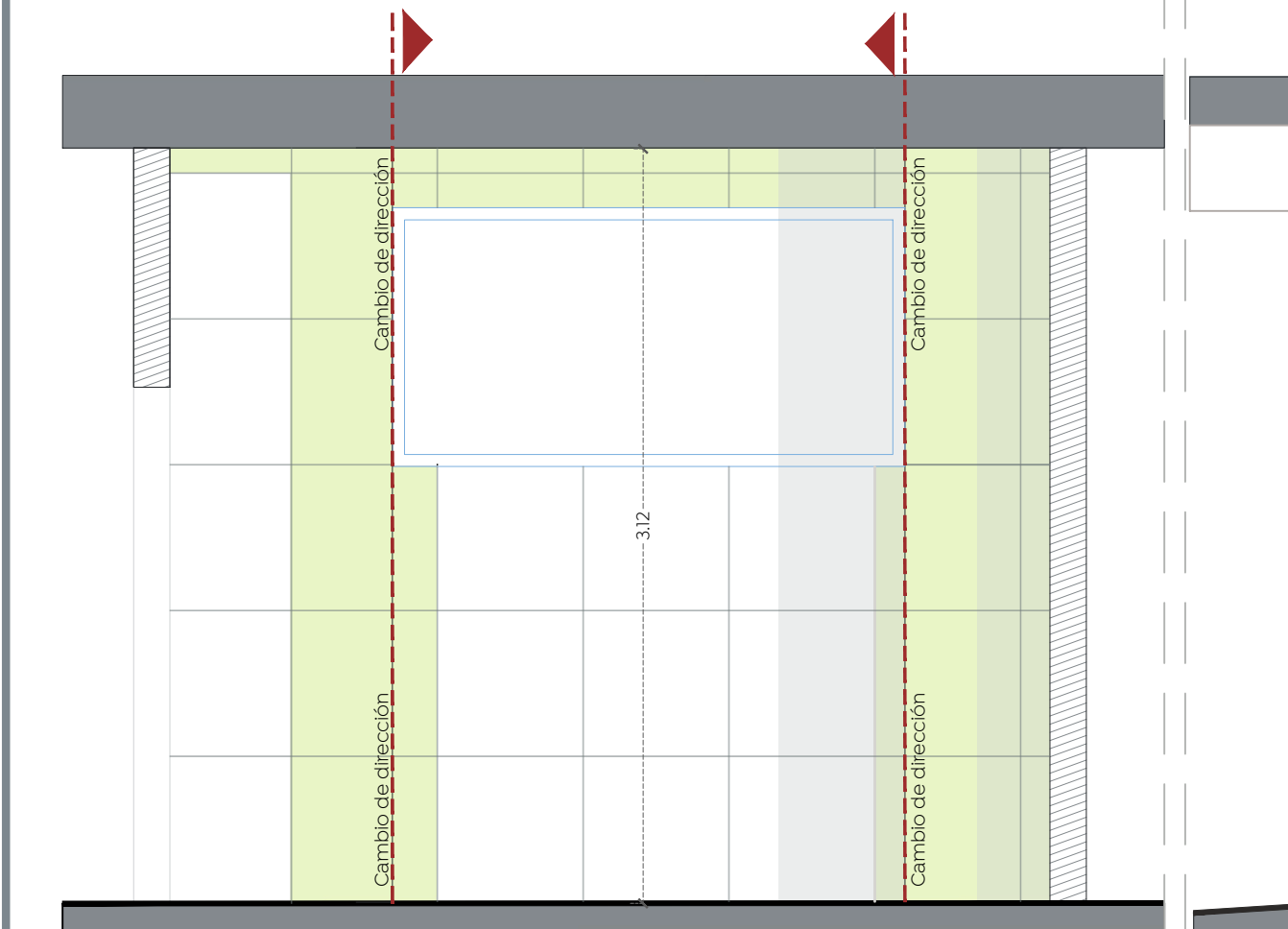

**Baño de Hombres**  
Despiece de azulejo vista A  
Esc. 1:30

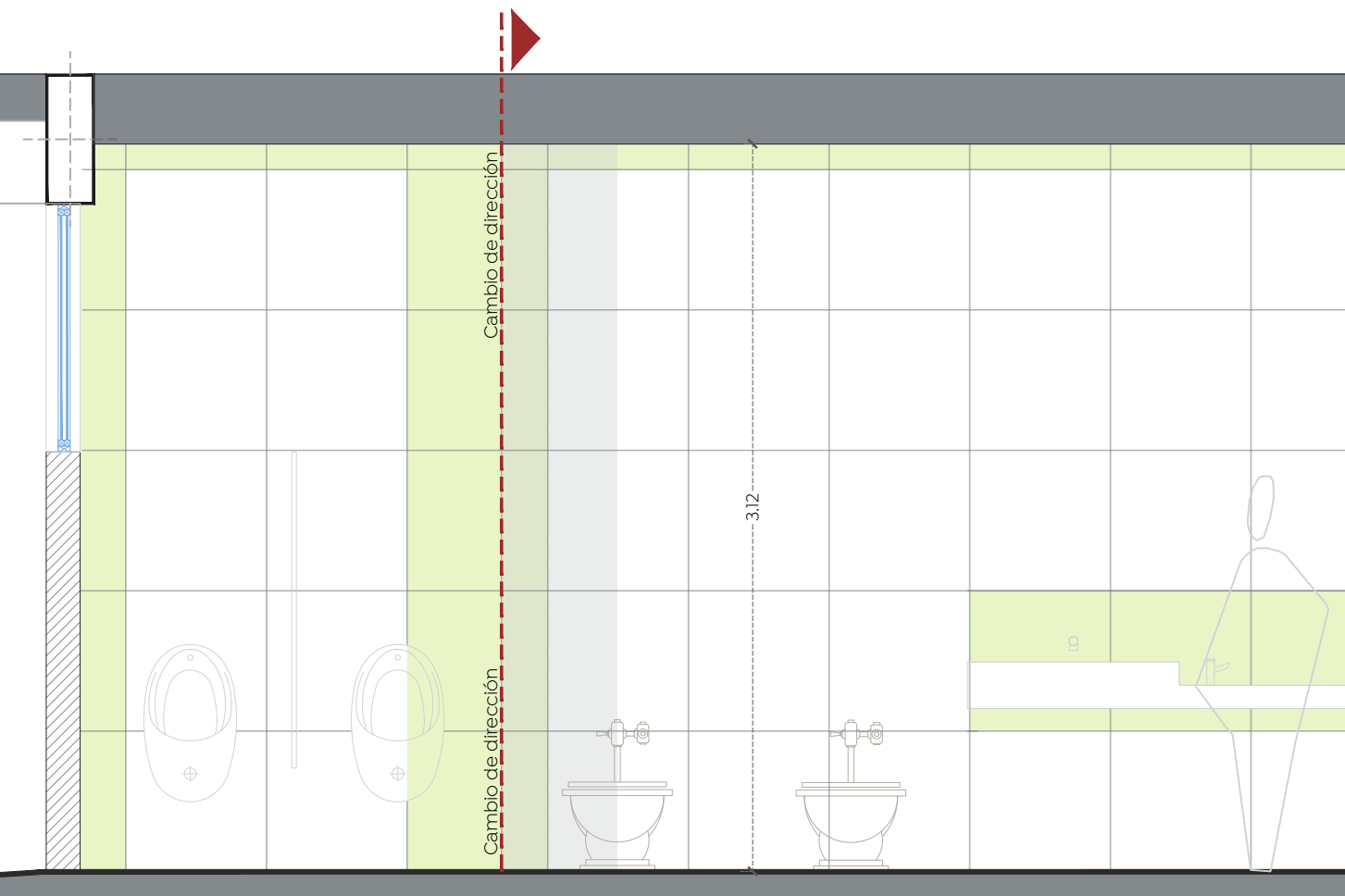

**Baño de Hombres**  
Despiece de azulejo vista B  
Esc. 1:30

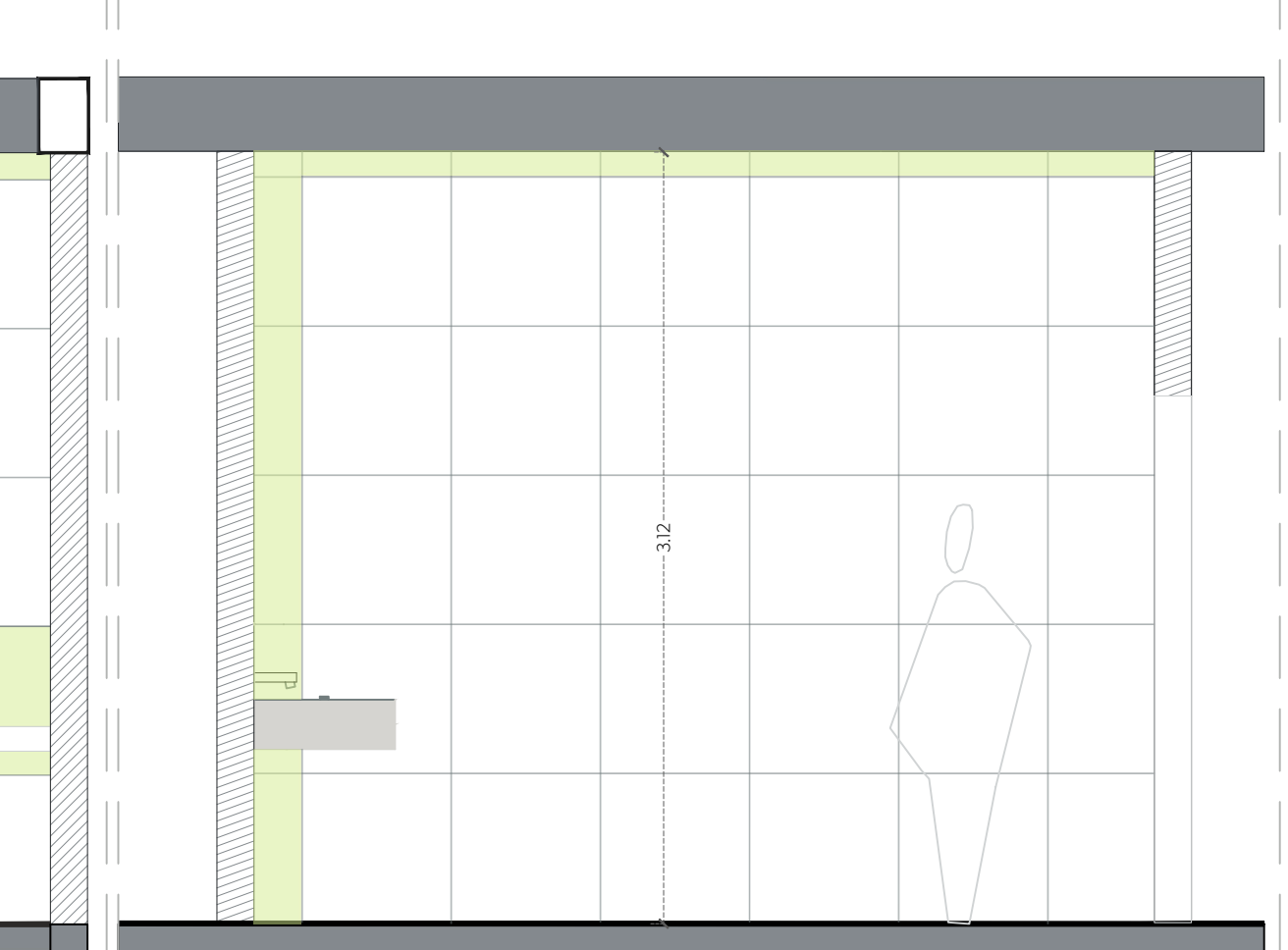

**Baño de Hombres**  
Despiece de azulejo vista C  
Esc. 1:30

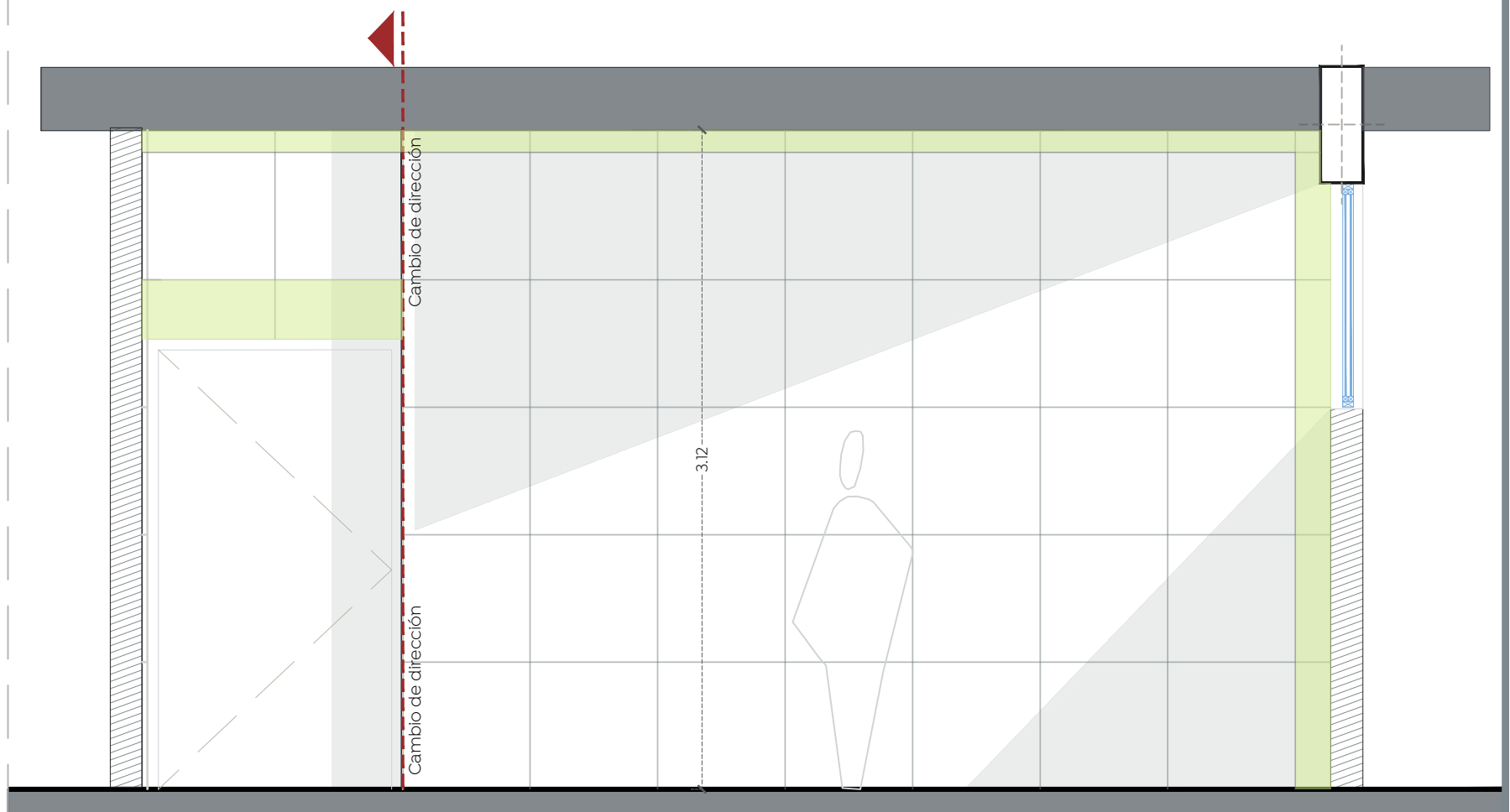

**Baño de Hombres**  
Despiece de azulejo vista D  
Esc. 1:30

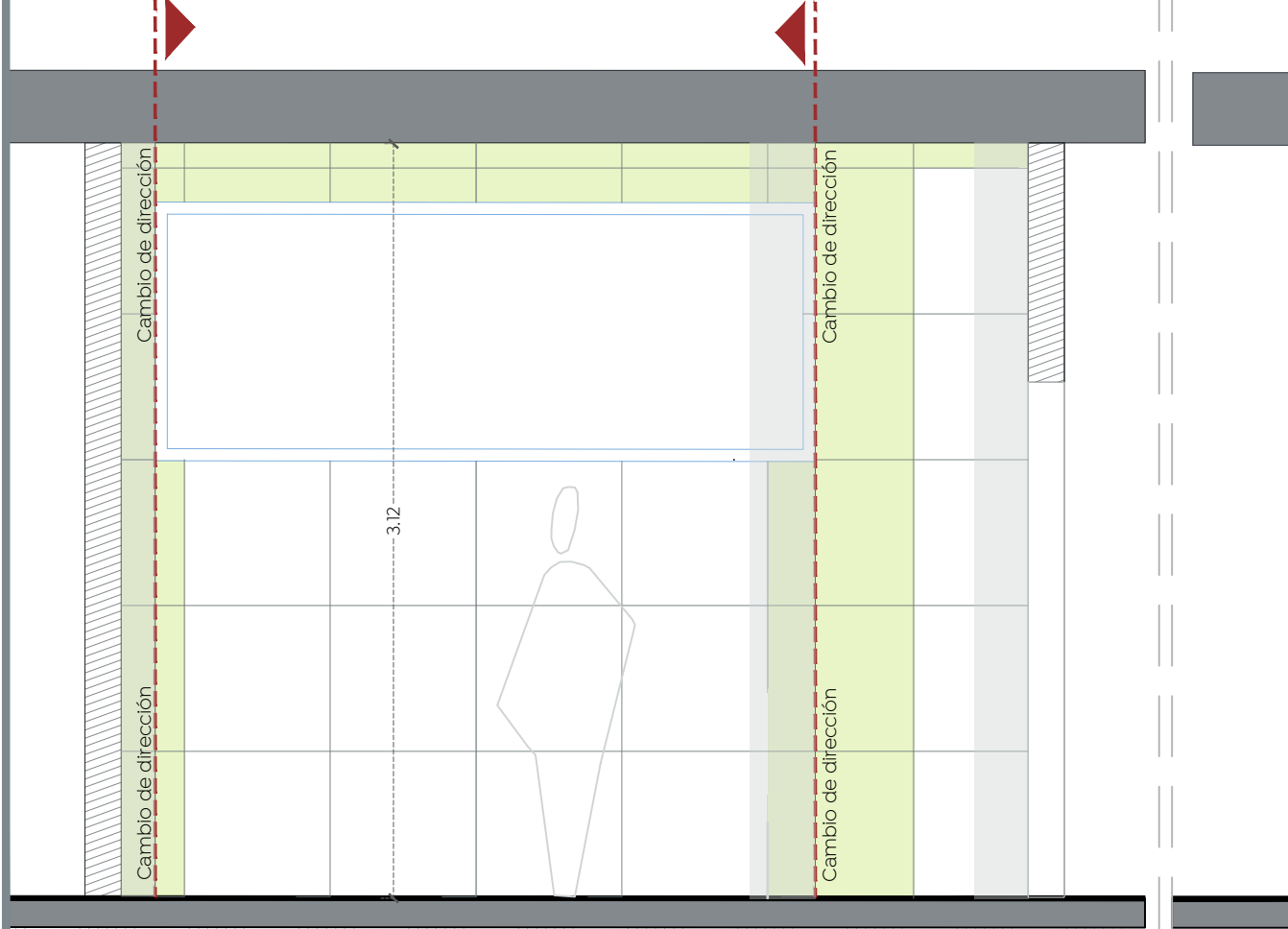

**Baño de Mujeres**  
Despiece de azulejo vista A  
Esc. 1:30

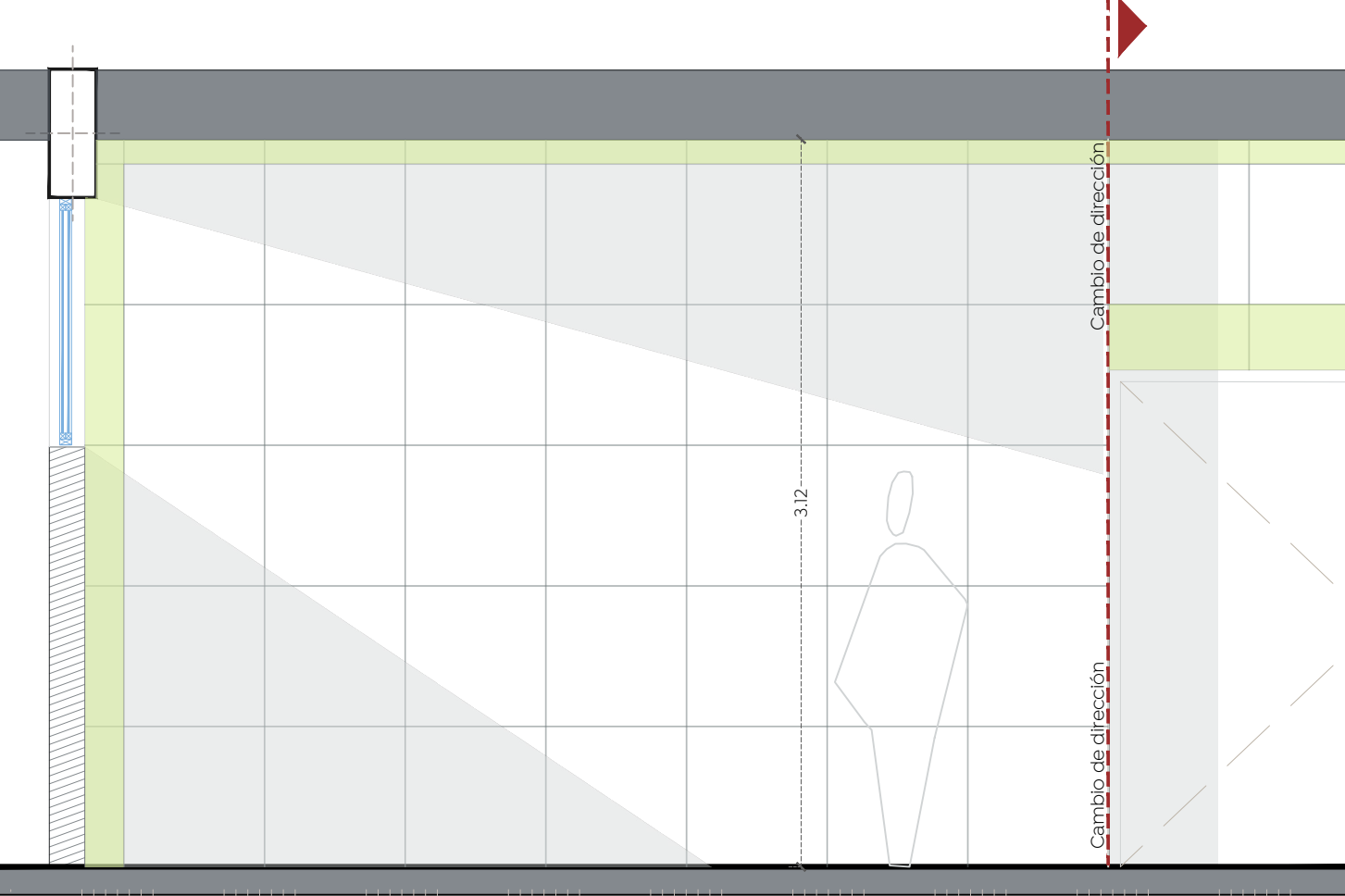

**Baño de Mujeres**  
Despiece de azulejo vista B  
Esc. 1:30

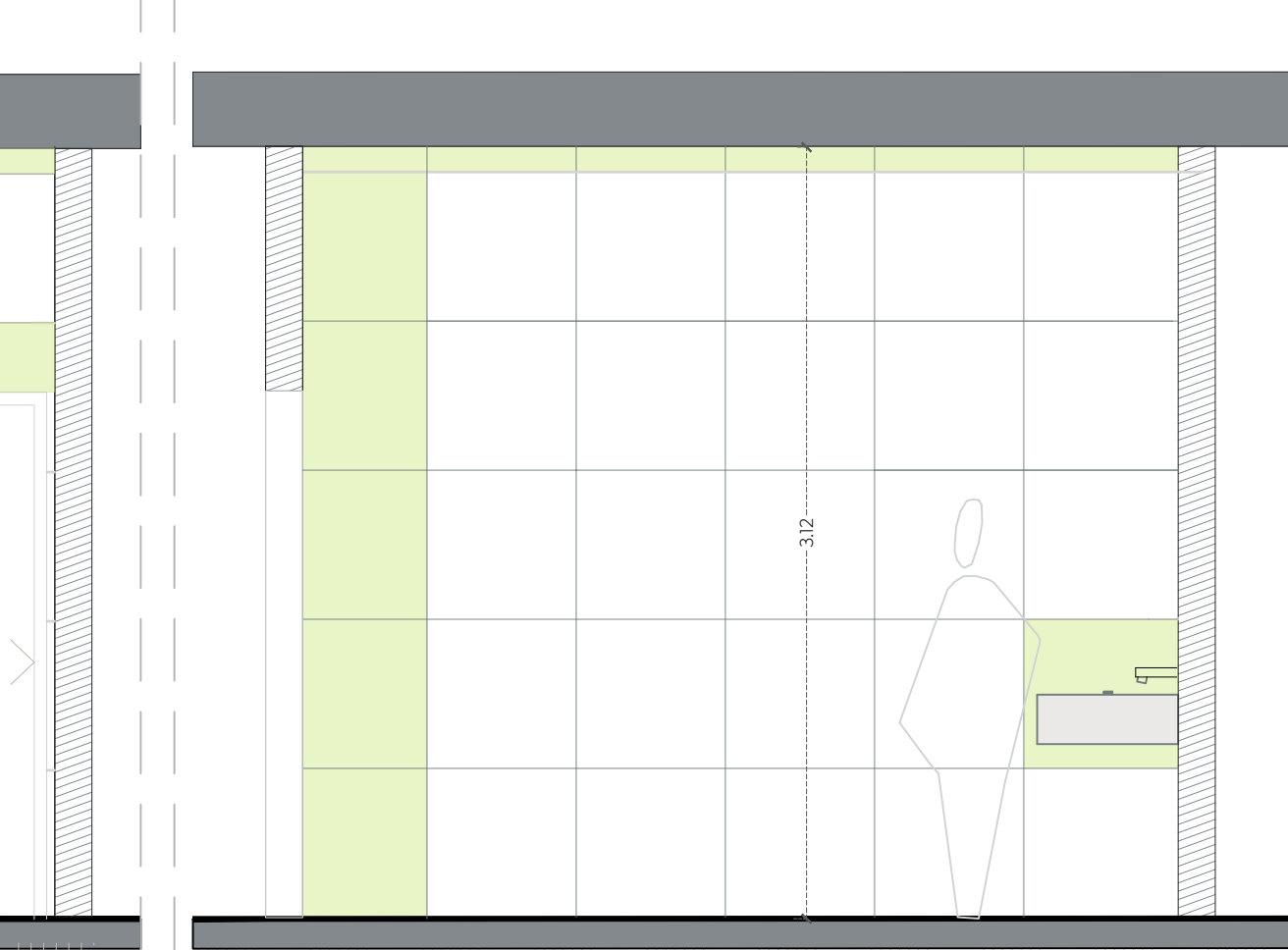

**Baño de Mujeres**  
Despiece de azulejo vista C  
Esc. 1:30

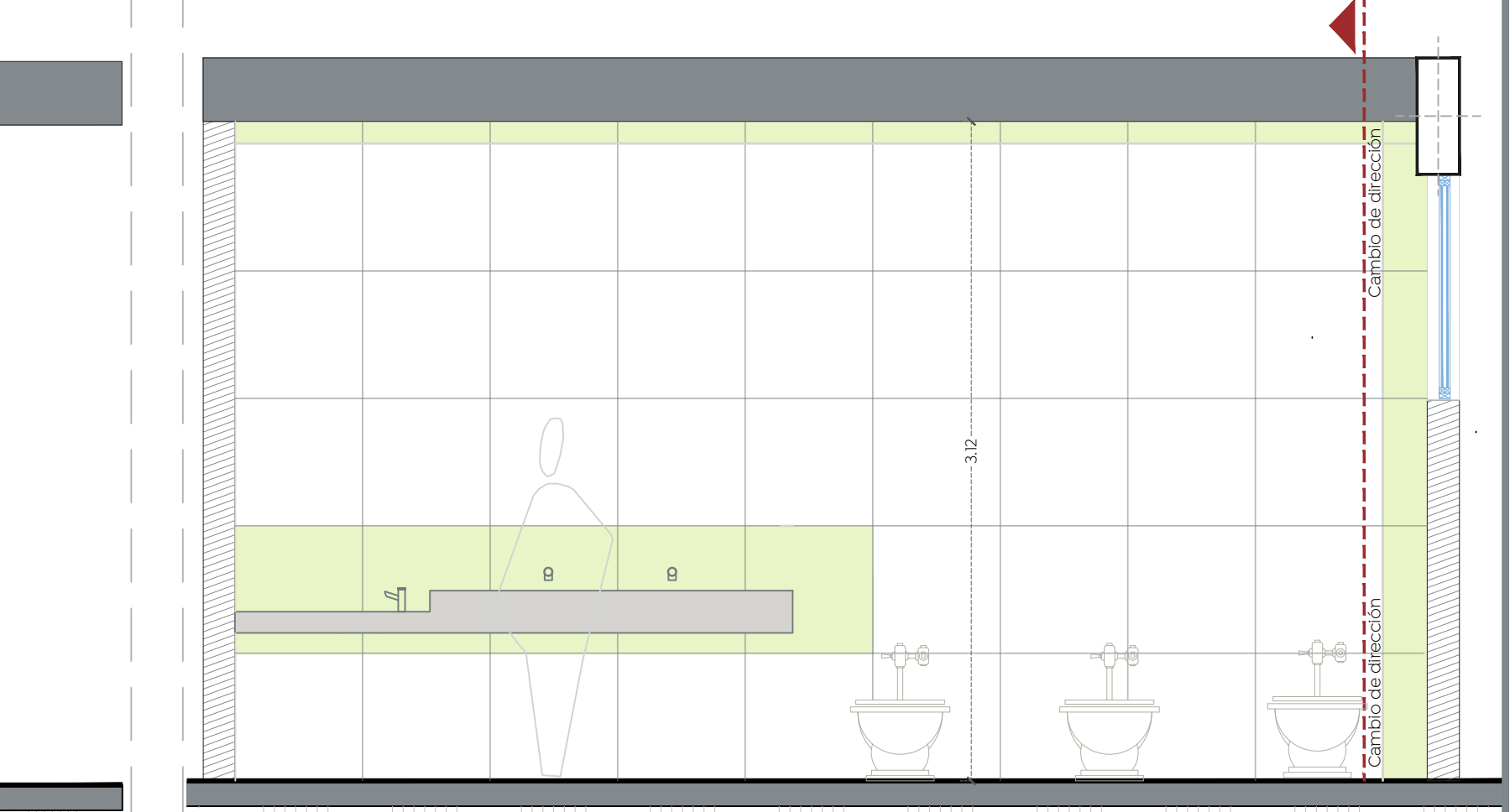

**Baño de Mujeres**  
Despiece de azulejo vista D  
Esc. 1:30

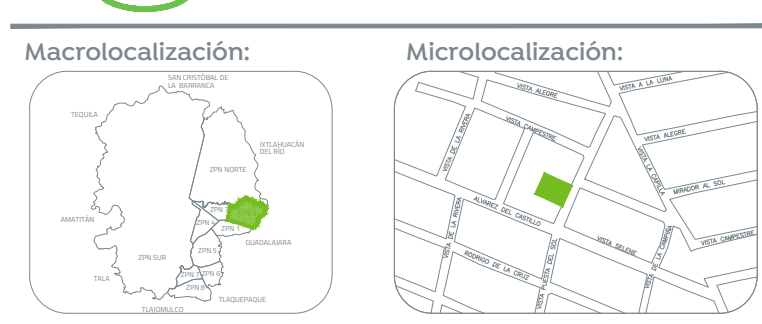

Especificaciones:

Nombre del proyecto:  
Rehabilitación integral, equipamiento y obras complementarias del Centro de Desarrollo Comunitario (CDC) No. 16 Vista Hermosa, colonia Vista Hermosa, Municipio de Zapopan, Jalisco

Contenido del plano:

Acabados despiece de azulejo	
No. Contrato: DOPI-MUN-RM-IM-LP-120-2022	
Director de Obras Públicas e Infraestructura:	
Ing. Ismael Jáuregui Castañeda	
Arq. Edwin Aguiar Escatel	
Jefe de área:	Responsable del proyecto:
Arq. Alejandro Tapia Olarra	Arq. Luis Ángel Eguía Gómez
Ubicación: Vista Puesta del Sol S/N, Vista Hermosa, CP.45189 Zapopan, Jal.	

