

Planta Baja
Ubicación de detalles de herrería, cancelería y mamparas
Esc. 1:100

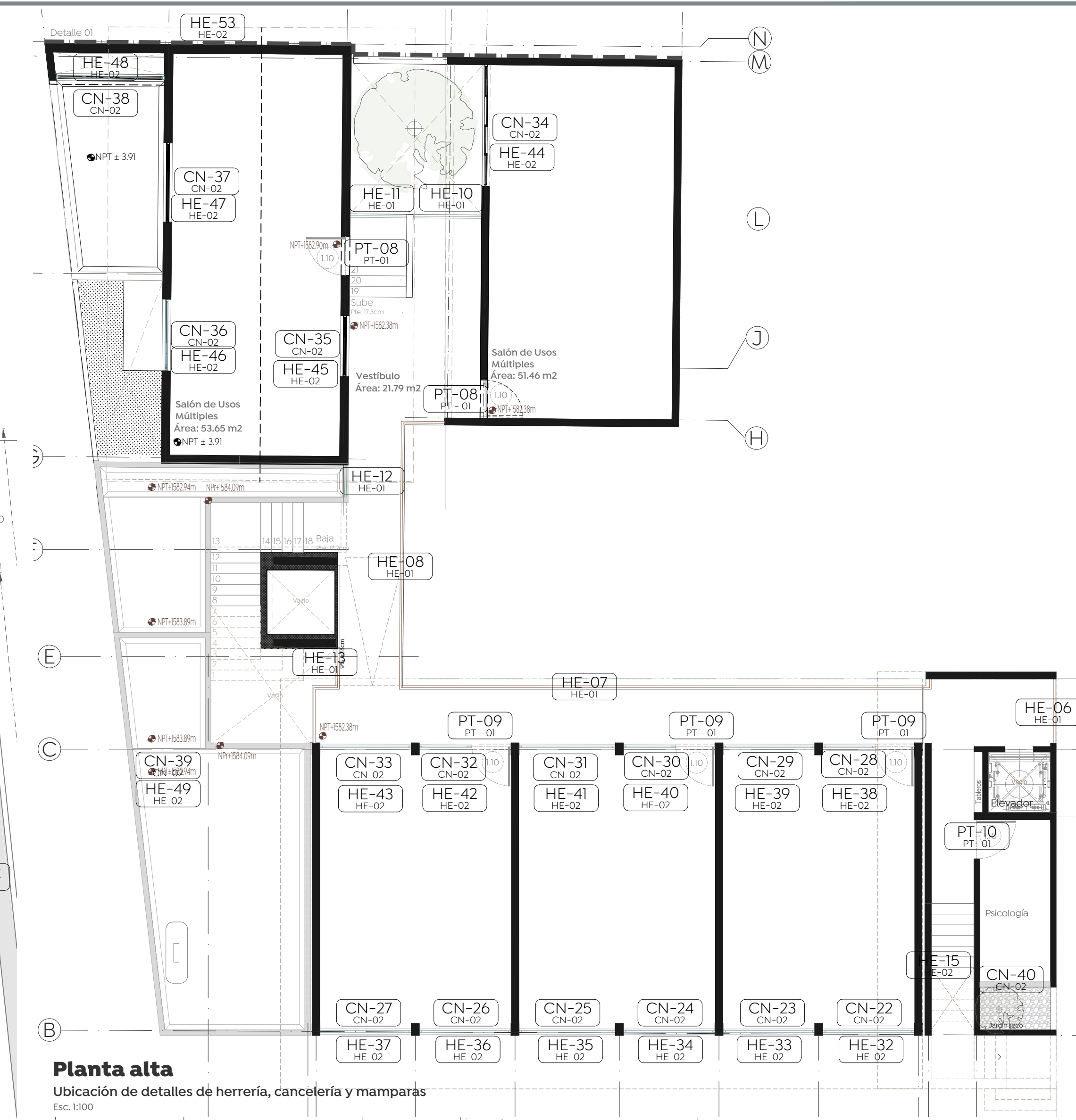

Planta alta
Ubicación de detalles de herrería, cancelería y mamparas
Esc. 1:100

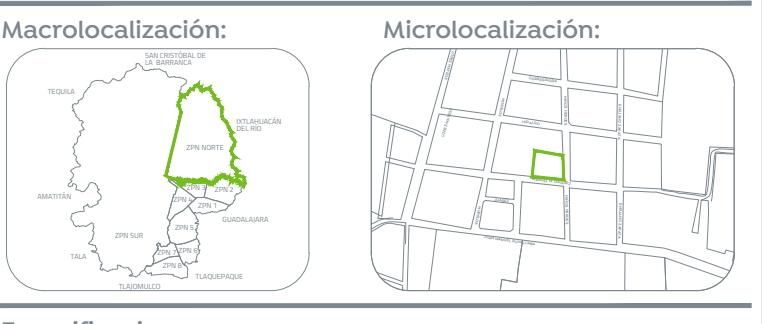
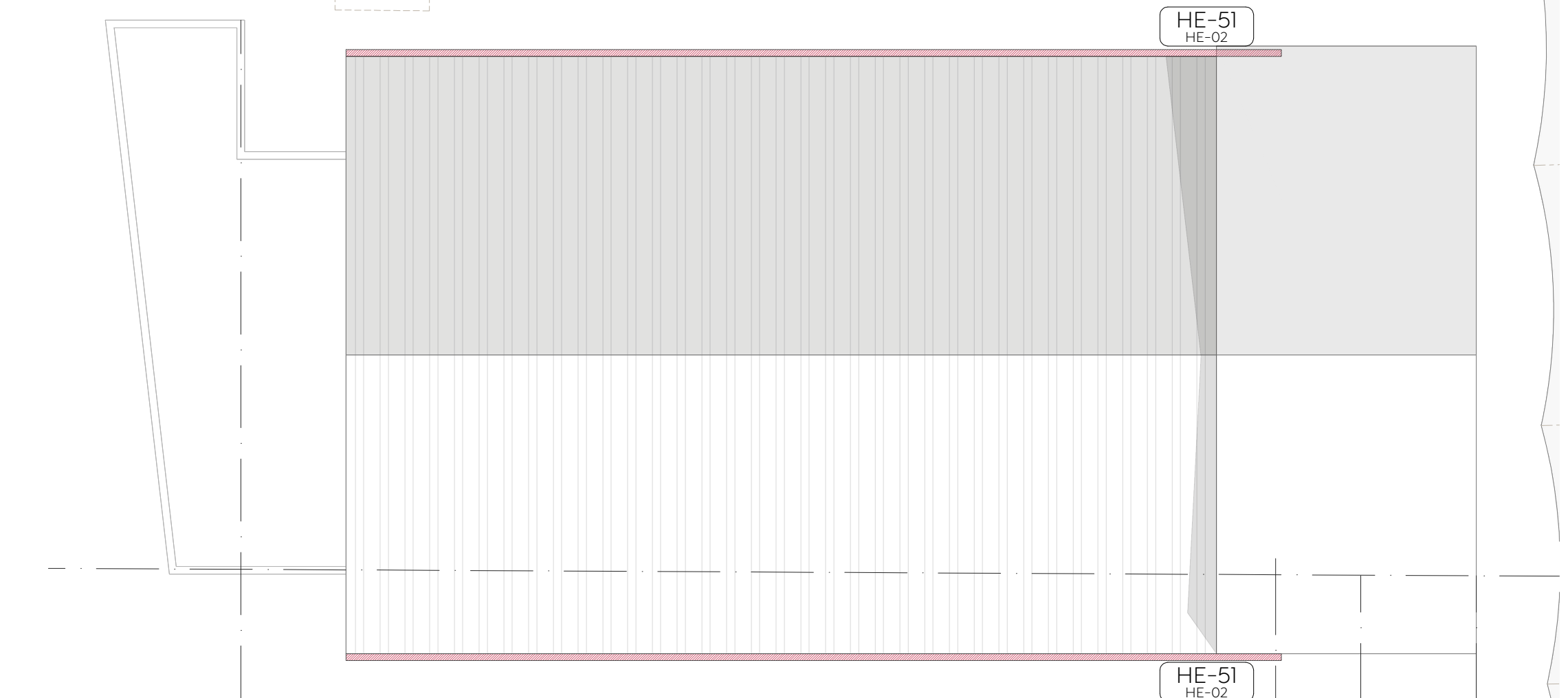
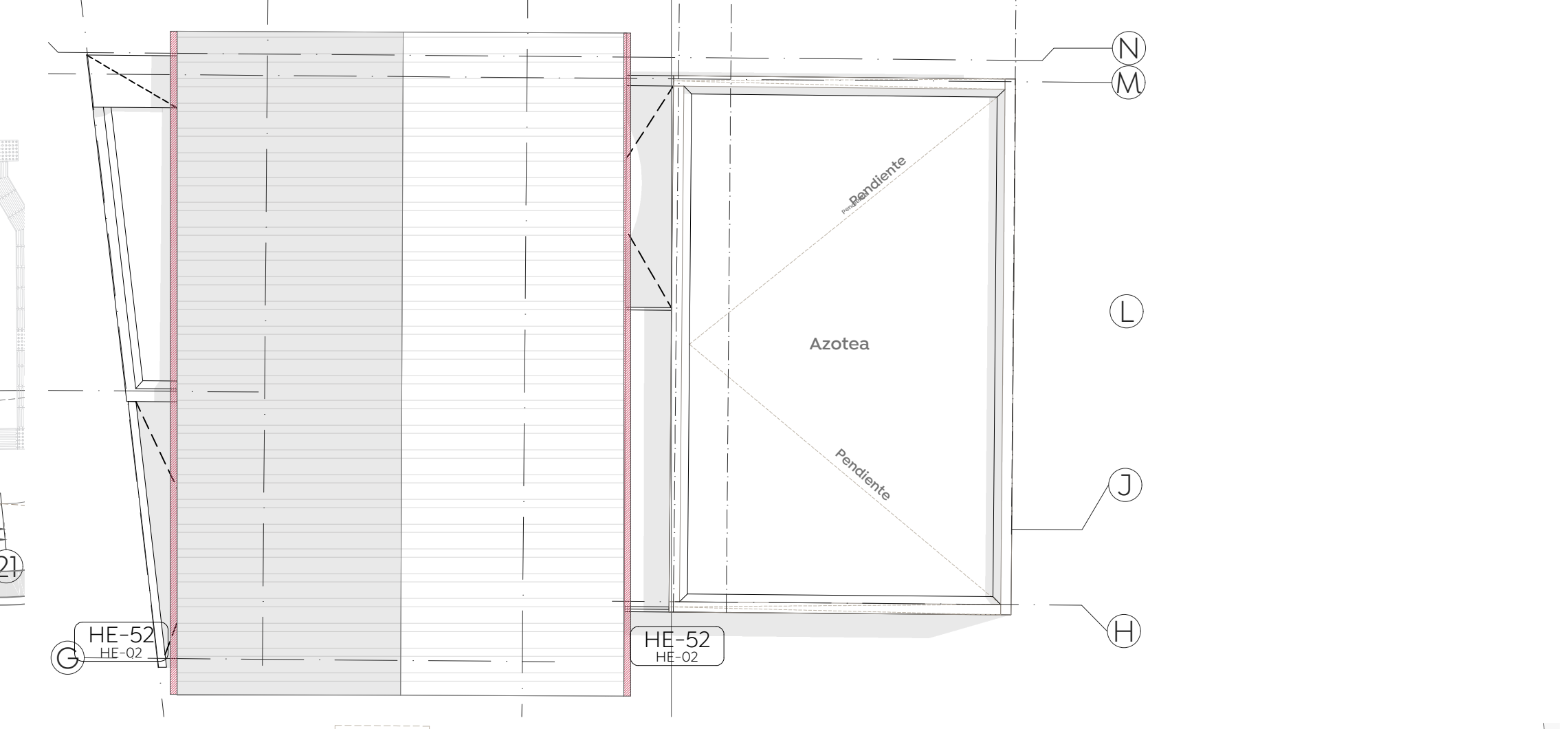

Especificaciones:

Nombre del proyecto:
 Rehabilitación Integral y obras complementarias del Inmueble descrito como Centro de Desarrollo Comunitario N°6, Santa Lucía, San Francisco Tesistán, municipio de Zapopan, Jalisco

Contenido del plano:
 Ubicación de cancelería, herrería, mamparas y puertas

No. Contrato:
 DOPI-MUN-DIF-IM-LP-121-2022

Director de Obras Públicas e Infraestructura:
 Ing. Ismael Jáuregui Castañeda

Jefe de la Unidad de Estudios y Proyectos:
 Arq. Edwin Aguiar Escatel

Jefe de área:	Responsable del proyecto:
Arq. Alejandro Tapia Olarra	Arq. Guillermo Pacheco González

Ubicación:
 Calle Manuel M. Dieguez 100 Esq. Con Emiliano Zapata, CP.45100, San Francisco Tesistán, Zapopan, Jal.

Norte: Fecha: 24 agosto 2022
 Escala: 1:100
 Acotaciones: Metros Clave: Número:
 Revisión: 01 DT-01