

- Elementos ejecutados
- Muro de contención y reja
 - Muro de concreto
 - Muro de mampostería
 - Jardineras
 - Conexión elevada

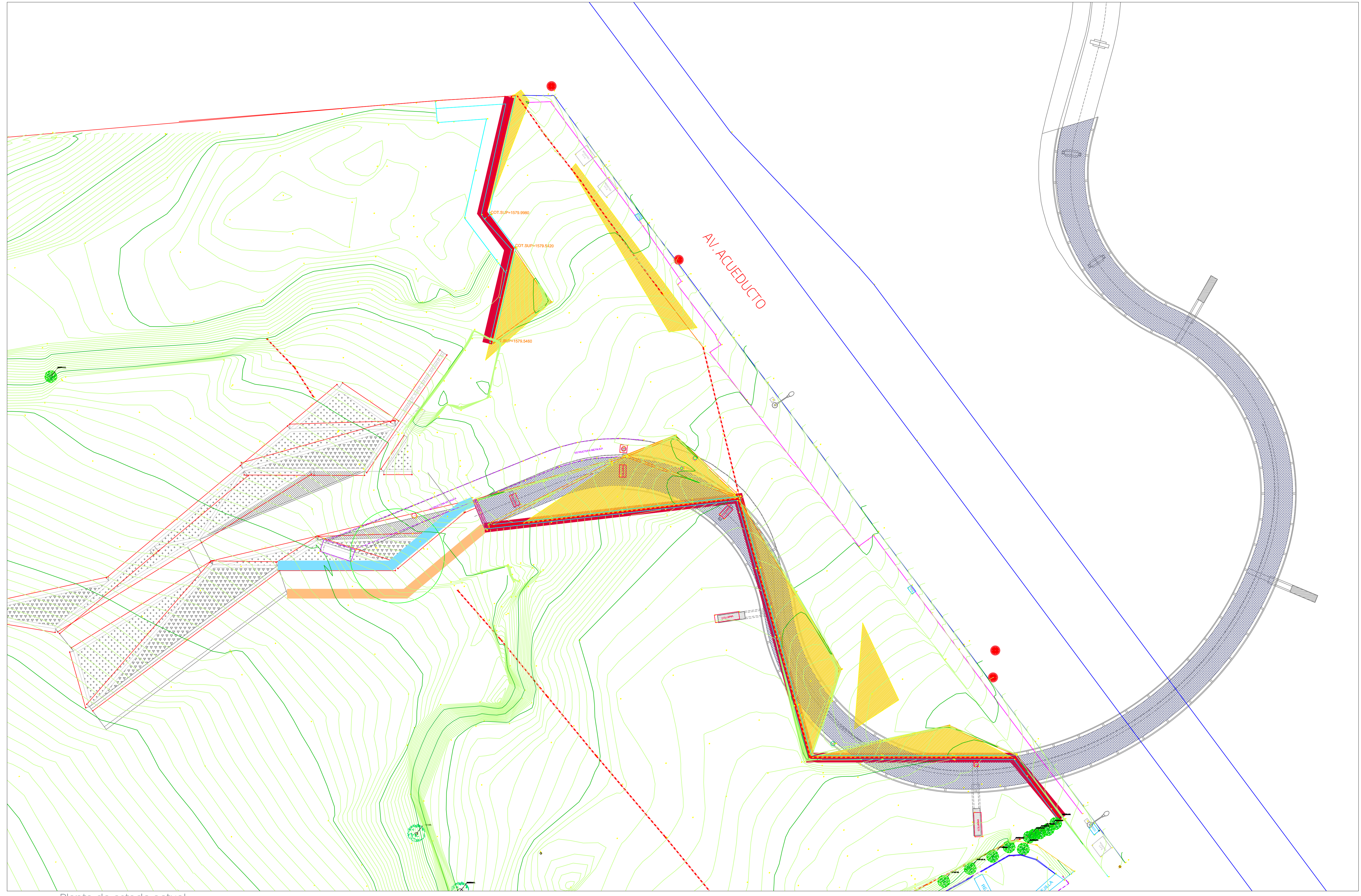

01 Planta de estado actual 1:400

Nombre del proyecto:
 Construcción de la primera etapa del Jardín Botánico Escultórico y obras complementarias, dentro del Polígono anexo a Colomos III, ubicado en el Sur Poniente de la Avenida Acueducto, municipio de Zapopan, Jalisco

Contenido del plano:

Planta de estado actual
 No. Contrato:
 DOPI-MUN-CUSMAX-EP-LP-100-2022

Director de Obras Públicas e Infraestructura:
 Ing. Ismael Jáuregui Castañeda

Jefe de la Unidad de Estudios y Proyectos:
 Arq. Edwin Aguiar Escatel

Jefe de área: Arq. Angela Jazmin Vargas Olmedo	Responsable del proyecto: Arq. César Omar Apodaca Rodriguez
---	--

Director de Proyectos Estratégicos de Zapopan: PEZ Arq. Kei Arao Takahashi	Jefe de Unidad: Arq. Jorge Navarro Murataya
---	--

Ubicación:
 Av. Acueducto, Real del Parque, Zapopan, Jalisco

Fecha: Julio 2022
 Escala: Indicada
 Gotas: Metros Clave:
JAB-EAC-01