

Simbología:

NPT +8.00

NPT +4.00

NPT +0.00

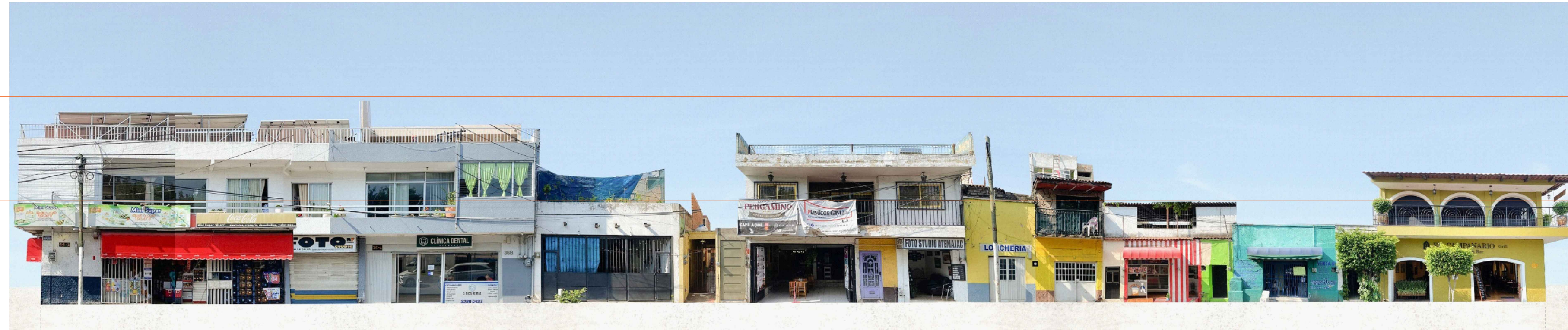

72.10

01 Tren de Fachada Sur
 Estado Actual Sin Escala

NPT +12.00

NPT +6.00

NPT +0.00

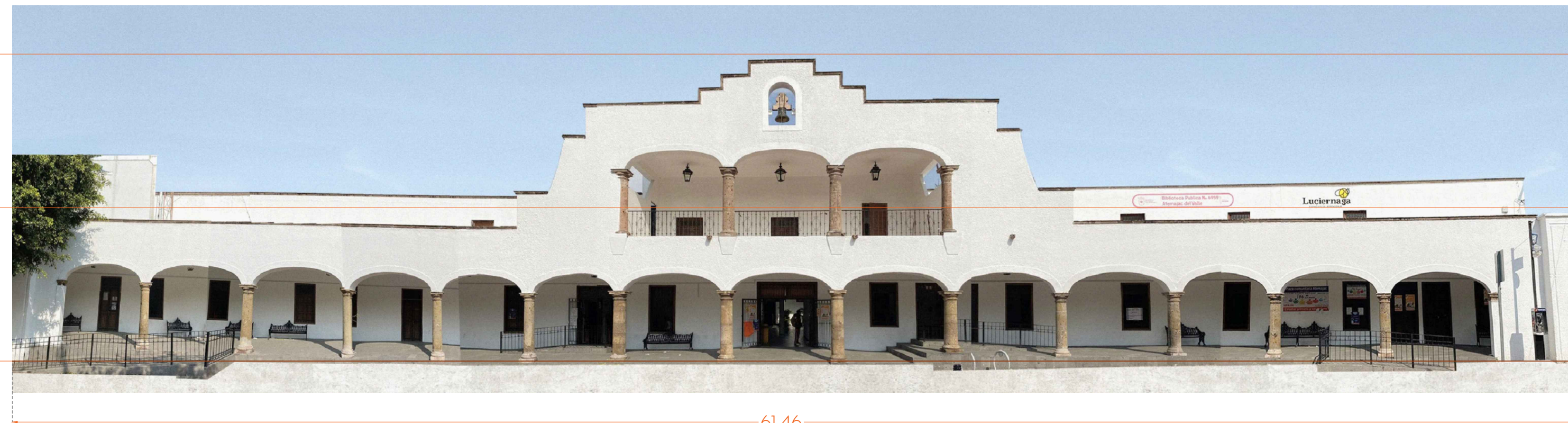

61.46

01 Tren de Fachada Poniente
 Estado Actual Sin Escala

NPT +6.00

NPT +3.00

NPT +0.00

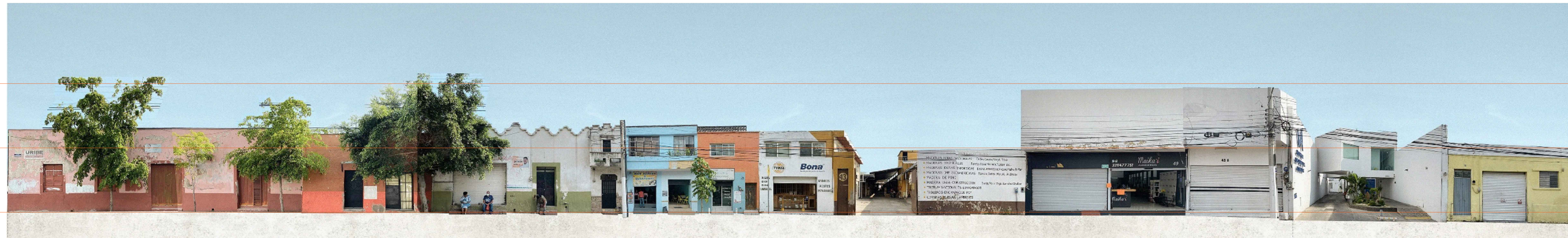

79.84

01 Tren de Fachada Norte
 Estado Actual Sin Escala

Nombre del proyecto:
 Remodelación, rehabilitación urbana y mejoramiento de la Plaza Pública y Quiloso de Atemajac del Valle en las confluencias de las calles Aldama / Niños Héroes y obra complementaria, municipio de Zapopan Jalisco

Contenido del plano:

Trenes de fachada colindantes

No. Contrato:

DOPI-MUN-CUSMAX-EP-LP-103-2022

Director de Obras Públicas e Infraestructura:

Ing. Ismael Jáuregui Castañeda

Jefe de la Unidad de Estudios y Proyectos:

Arq. Edwin Aguiar Escatel

Jefe de área:

Arq. Angela Jazmin Vargas Olmedo

Empresa responsable del proyecto:

Arq. Erika Rodríguez Rubio



Ubicación:

Col. Atemajac del Valle, Zapopan, Jalisco.

Fecha: Septiembre 2022

Escala: Sin Escala

Cotas: Metros Clave:

PL-ATE-LAR-01