



Simbología:

Simbología	Mobiliario / Especificación	Imagen
1	Módulo infantil modelo RD-ES 801 marca Redspark o similar Medidas: 1.01 x 6.30 x 2.70	
2	Blanca con realla metálica modelo Preva marca BKT o similar Medidas: 1.80 x 0.75 x 0.84	
3	Ciclopuerto marca BKT o similar Medidas: 90 x 30 x 12 cm	
4	Ejercitador presión piernas Medidas 2.15 x .42 x 1.65 m	
5	Abdominales dobles Medidas: 1.56 x 1.17 x 0.58 m Capacidad: 2 personas	
6	Potro individual Medidas 2.48 X 0.80 X 2.05 m Capacidad: 1 persona	
7	Elíptica individual Medidas 1.06 X 0.58 X 1.41 m Capacidad: 1 persona	

Nombre del proyecto:
Rehabilitación urbana y mejoramiento de la Plaza Pública y Quilisco de la localidad de Nextipac en las confluencias de las calles Venustiano Carranza / 16 de Septiembre y obra complementaria, municipio de Zapopan Jalisco

Contenido del plano:

Planta de mobiliario Nextipac

No. Contrato:

DOPI-MUN-CUSMAX-EP-LP-102-2022

Director de Obras Públicas e Infraestructura:

Ing. Ismael Jáuregui Castañeda

Jefe de la Unidad de Estudios y Proyectos:

Arq. Edwin Aguiar Escatel

Jefe de área:

Arq. Angela Jazmin Vargas Olmedo

Empresa responsable del proyecto:

Jennifer Flores Chávez

Ubicación:

Col. Nextipac, Zapopan, Jalisco

Norte:

Fecha: Mayo 2022

Escala: 1:150

Cotas: Clave: PL-NEX-ARQ-04

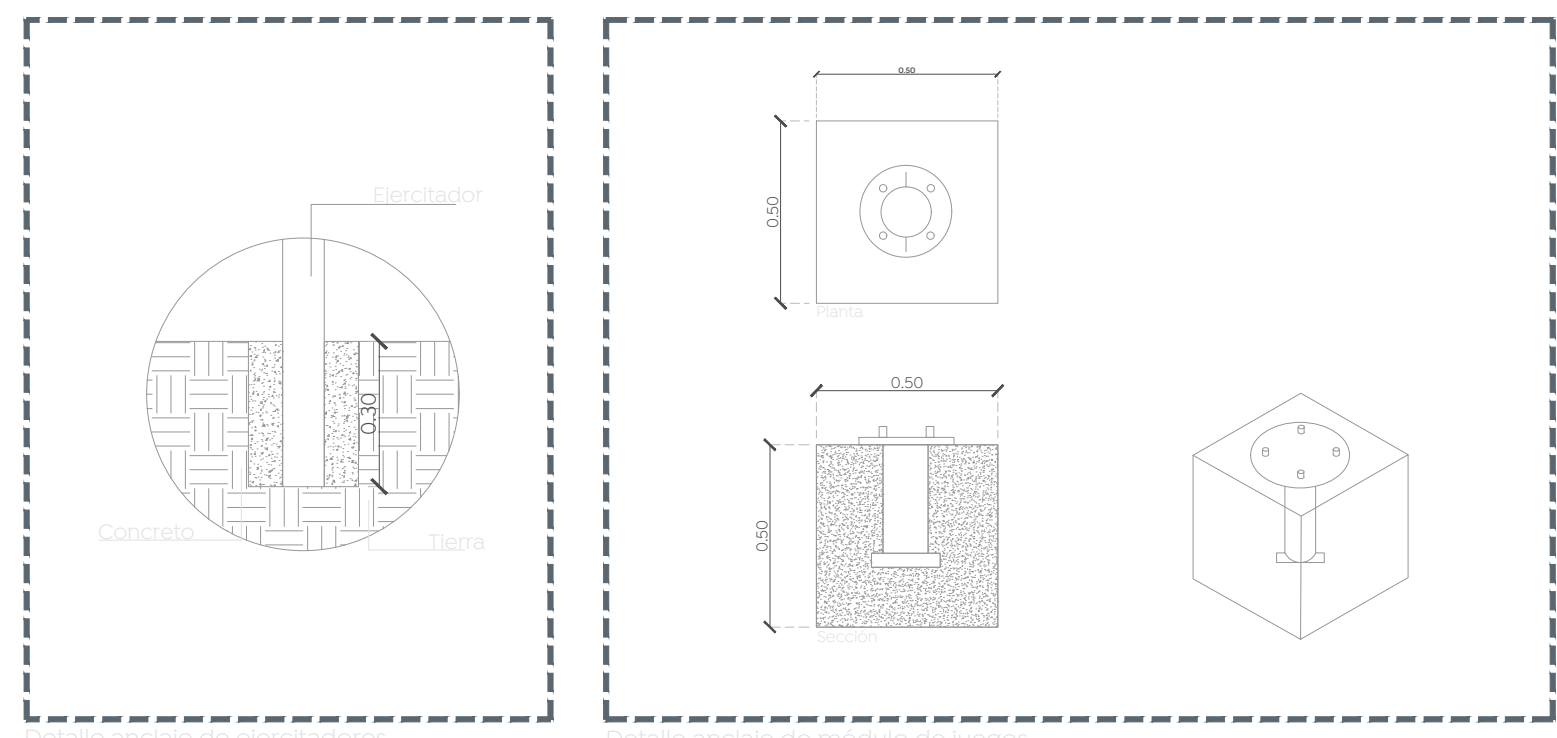
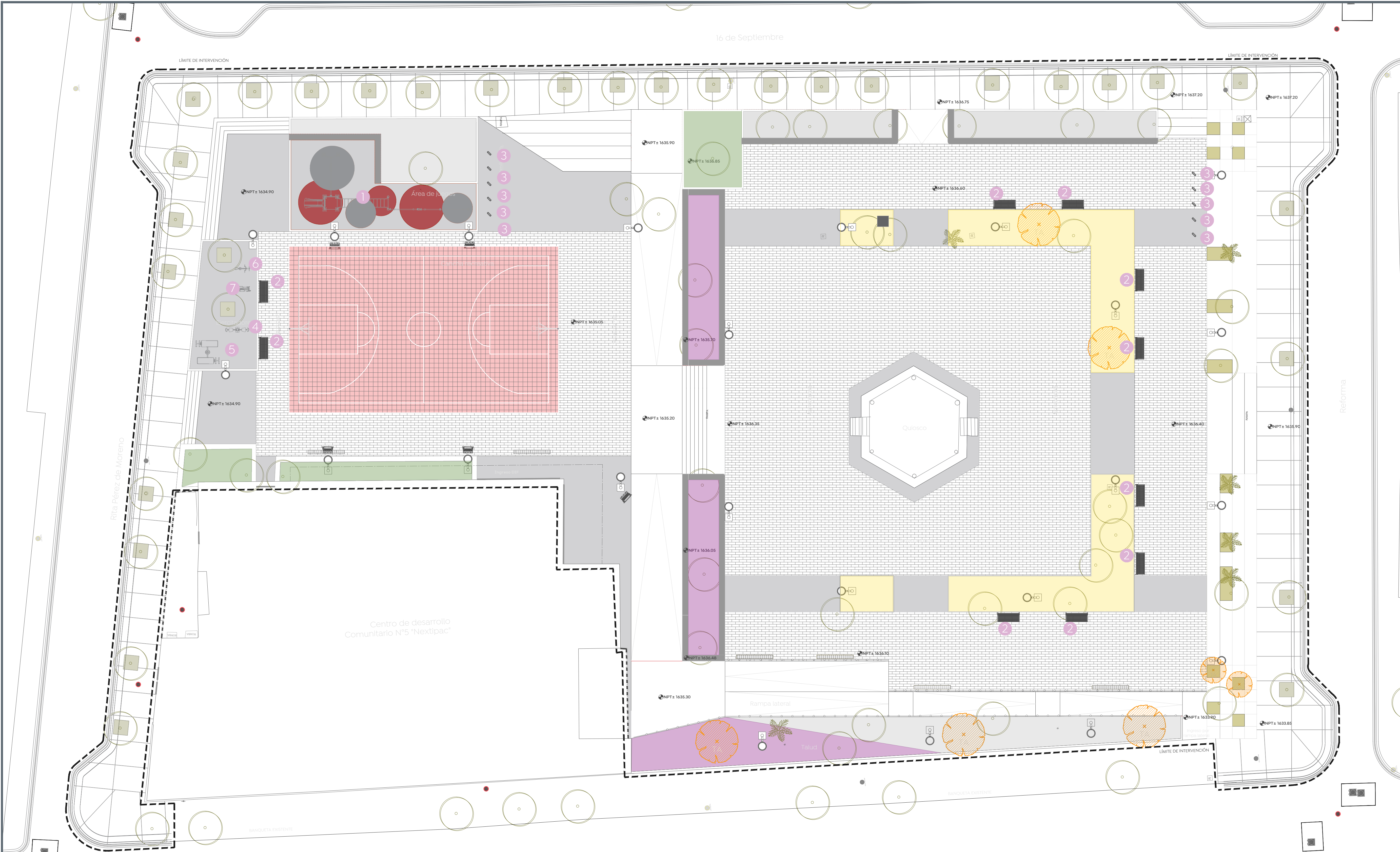

Detalle anclaje de ejercitadores
Esc: 1:10

Detalle anclaje de módulo de juegos
Esc: 1:10

