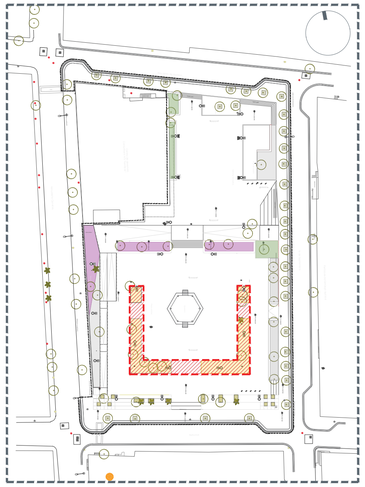

Planta de ubicación
Esc 1:750

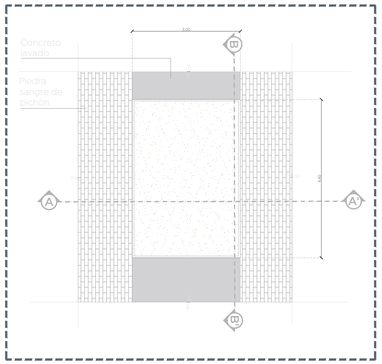

Detalle jardineras centrales
Planta
Esc 1:75

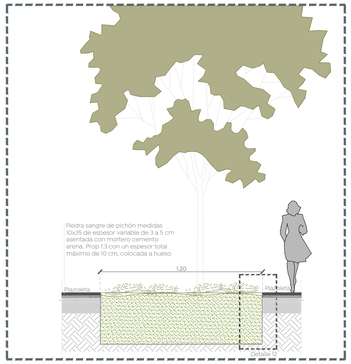

Detalle jardinera central (con piedra sangre de pichón)
Sección A - A'
Esc 1:50

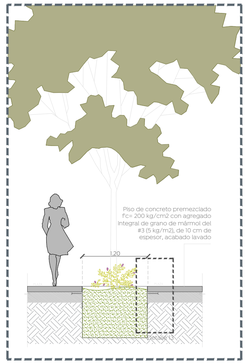

Detalle jardineras en banquetas
Esc 1:50

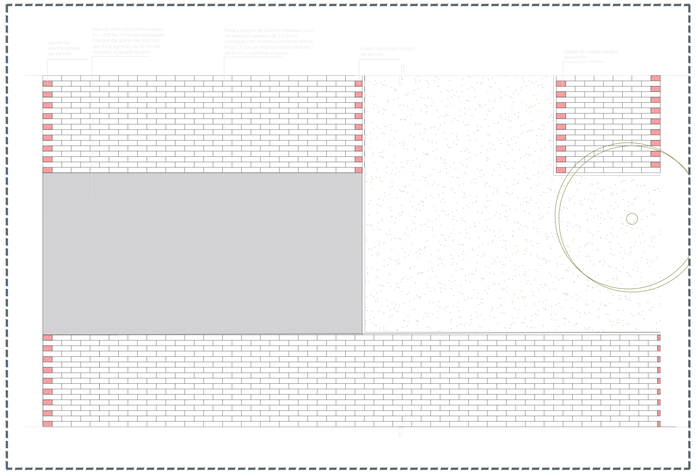

Detalle de pisos
Esc 1:25

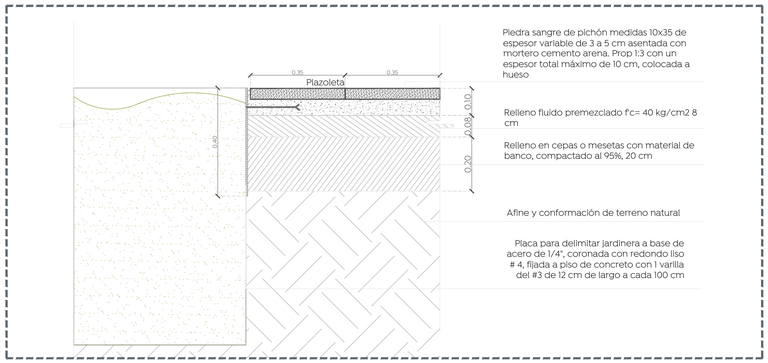

Detalle jardinera central con piedra sangre de pichón
Detalle 12
Esc 1:10

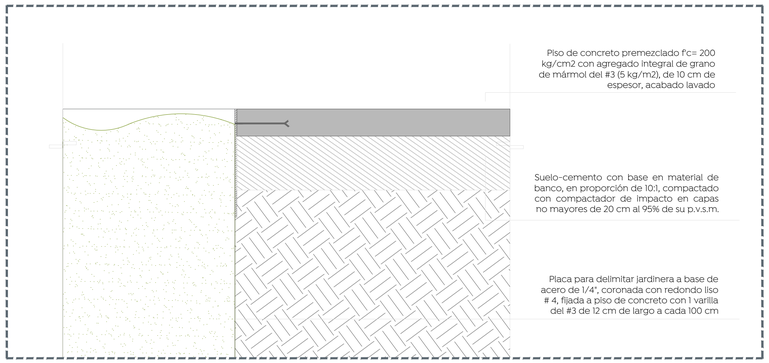

Detalle jardinera central con concreto lavado
Detalle 13
Esc 1:10

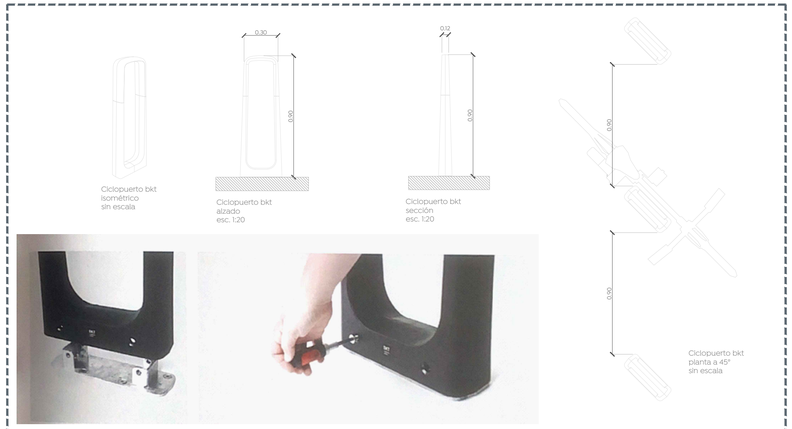

Sistema desmontable.
Fijación de la base independiente por medio de tornillos de seguridad.
Sistema atiragado.
Fijación por medio de anclaje directo con pegamento químico.

Detalle de Ciclopuerto
Esc 1:20

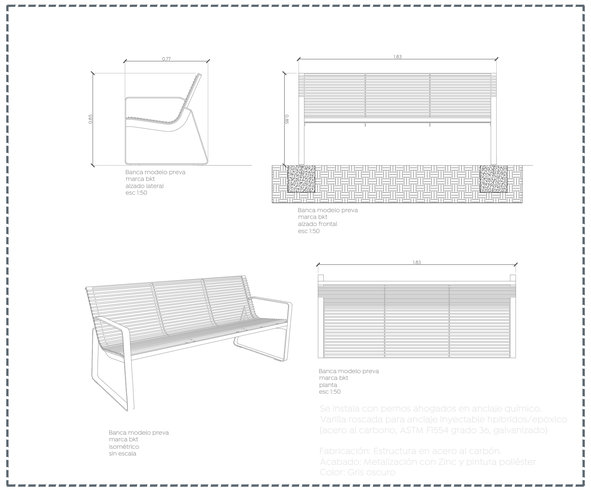

Se instala con pernos ahogados en anclaje químico.
Varilla roscada para anclaje inyectable híbridos/epóxico (acero al carbono, ASTM F1554 grado 36, galvanizado)

Fabricación: Estructura en acero al carbón.
Acabado: Metalización con Zinc y pintura poliéster
Color: Gris oscuro.

Banca de exterior
Esc 1:20

07 Jardineras y anclaje de mobiliario
Detalle Indicada

Gobierno de Zapopan
Ciudad de las niñas o niños
Obras Públicas e Infraestructura
Gestión Integral de la Ciudad

Macrolocalización:

Microlocalización:

Simbología:

Nombre del proyecto:
Rehabilitación urbana y mejoramiento de la Plaza Pública y Quiosco de la localidad de Nextipac en las confluencias de las calles Venustiano Carranza / 16 de Septiembre y obra complementaria, municipio de Zapopan Jalisco

Contenido del plano:
Detalles jardineras y anclaje de mobiliario

No. Contrato:
DOPI-MUN-CUSMAX-EP-LP-102-2022

Director de Obras Públicas e Infraestructura:
Ing. Ismael Jáuregui Castañeda

Jefe de la Unidad de Estudios y Proyectos:
Arq. Edwin Aguiar Escatel

Jefe de área:
Arq. Angela Jazmin Vargas Olmedo

Empresa responsable del proyecto:
Jennifer Flores Chávez
jenfloc CONSTRUCCIONES

Ubicación:
Col. Nextipac, Zapopan, Jalisco

Norte:
Fecha: Junio 2022
Escala: Indicada
Cotas:
Clave: PL-NEX-DET-07