

| | |
|-----------------------------------|--------------|
| Construcción de boca de tormenta | |
| Construcción de pozo de absorción | |
| Línea de conducción pluvial | |
| Número de boca de tormenta | 3 |
| Número de pozo de absorción | 3 |
| Longitud-pendiente-díametro | 7.20-10.0-25 |
| Cota de rasante | 1924.20 2.80 |
| Cota de arrastre | 1591.40 |
| Levantamiento topográfico | |
| Límite de banqueta proyecto | |

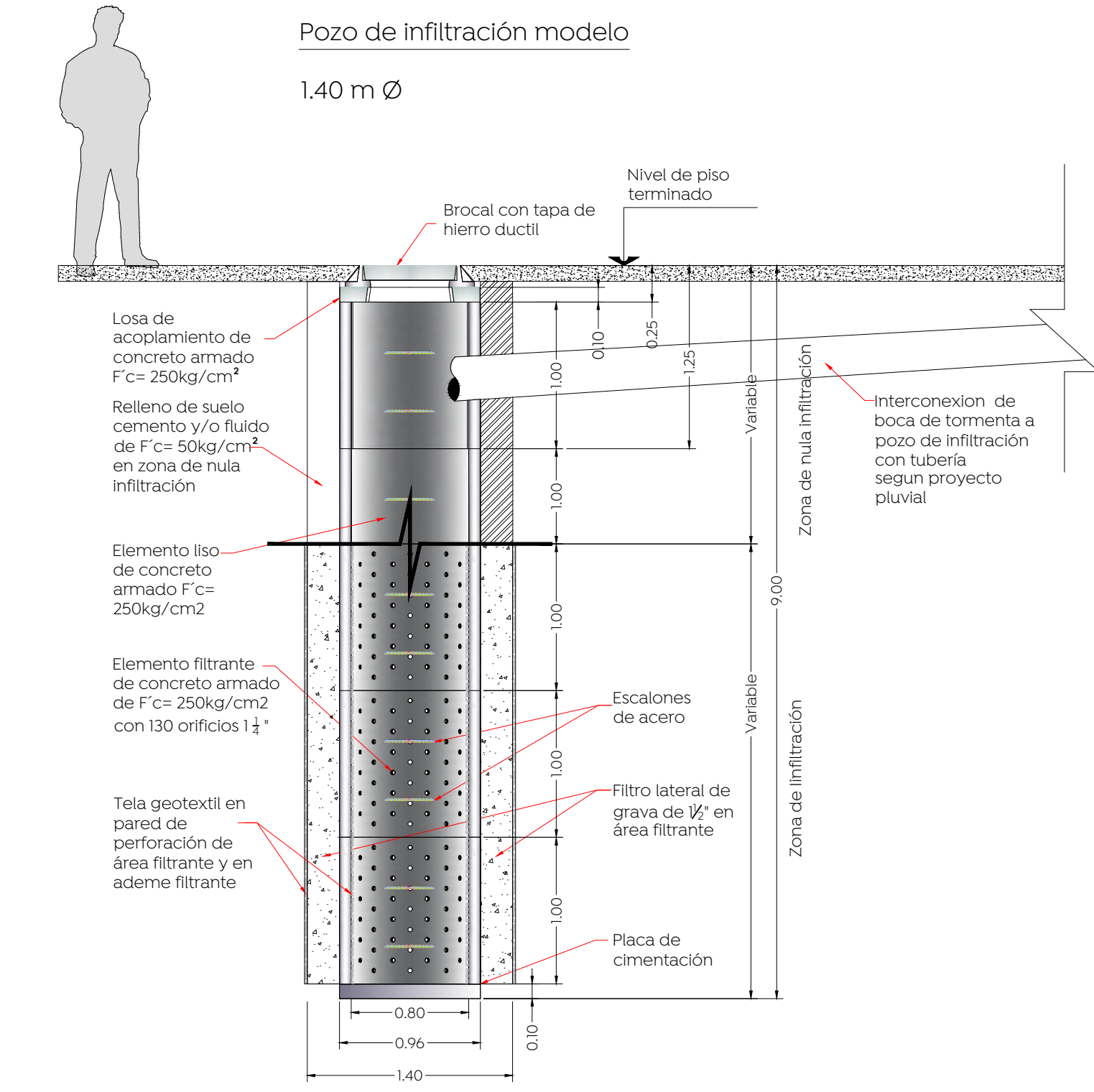

Detalle construcción de boca de tormenta

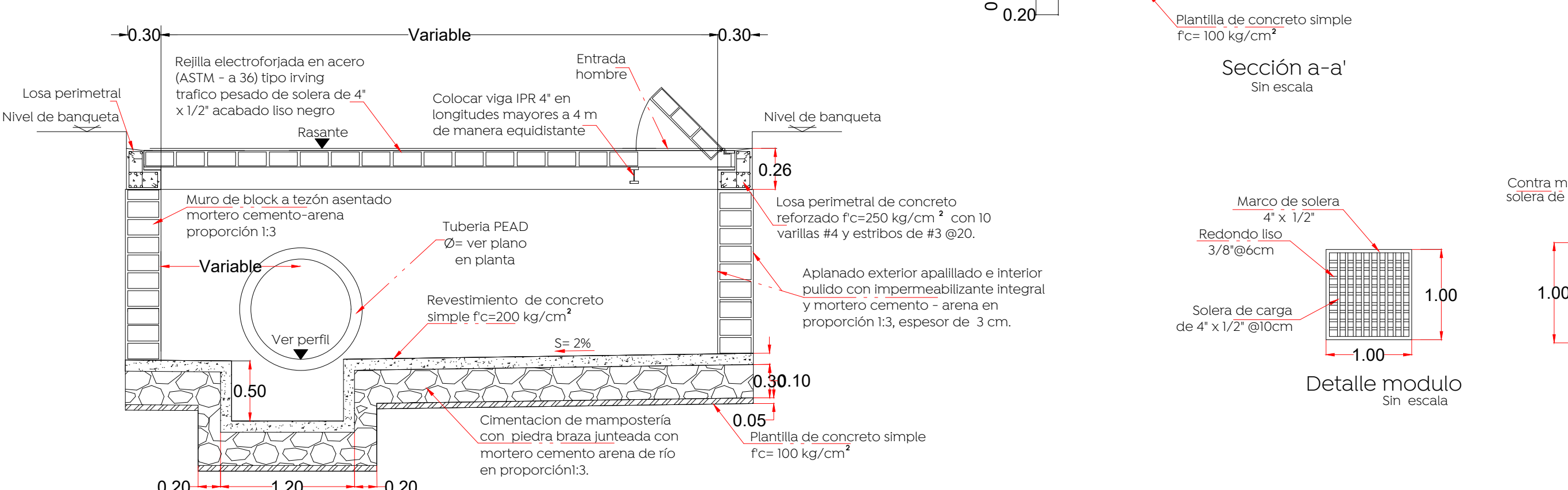
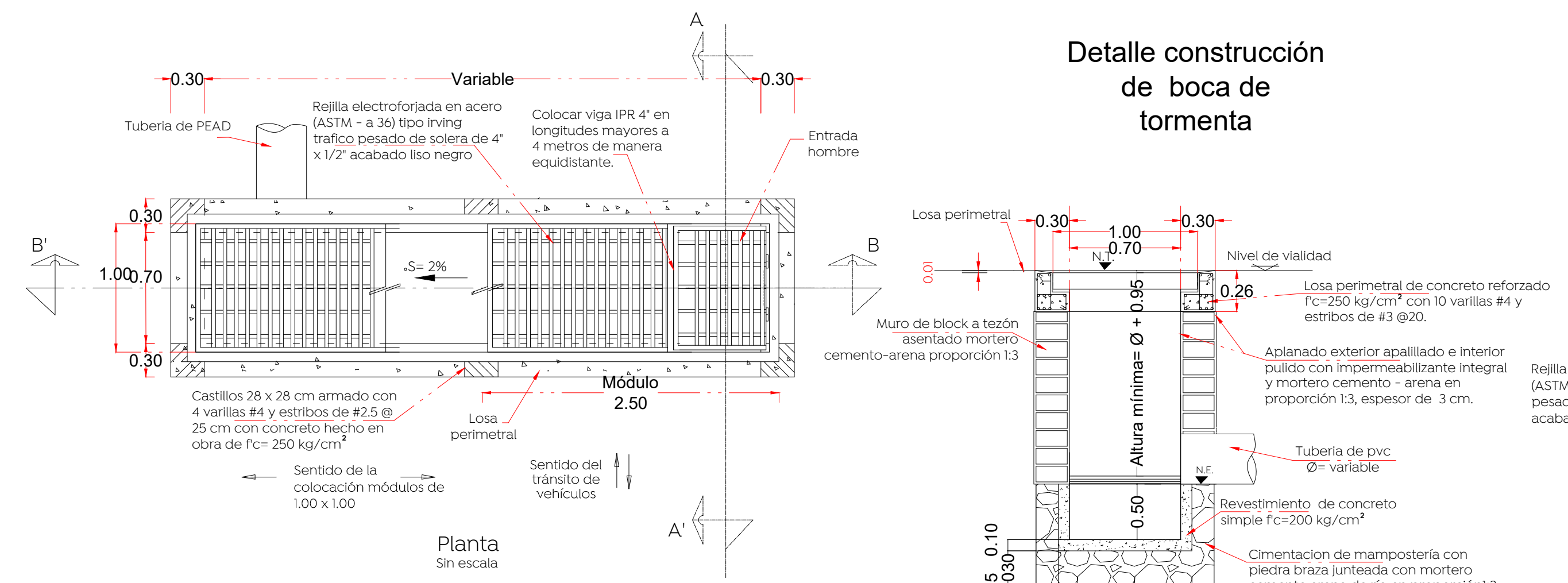

- Nota:**
- Los módulos de las rejillas se construyen de fábrica 100 x 100 cm. El sentido largo es el sentido de carga, para una rejilla de varios módulos esta deberá dimensionarse de tal forma que se coloquen módulos completos y así evitar ajustes y cortes.
 - La orientación de la solera de carga deberá quedar invariablemente en el sentido del flujo vehicular.
 - Cuando la pendiente de la rasante rebasa las 50 milésimas se requiere una rejilla adicional paralela a la existente o en un punto aguas abajo más favorable para captar el gasto que no fué captado en la primer rejilla.
 - Cuando la altura "h" sea mayor a los 3.00 m, realizar una revisión estructural del registro de concreto.

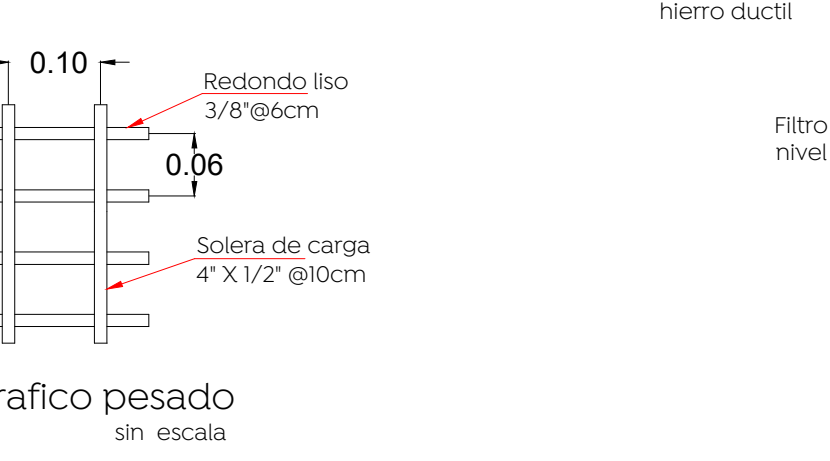
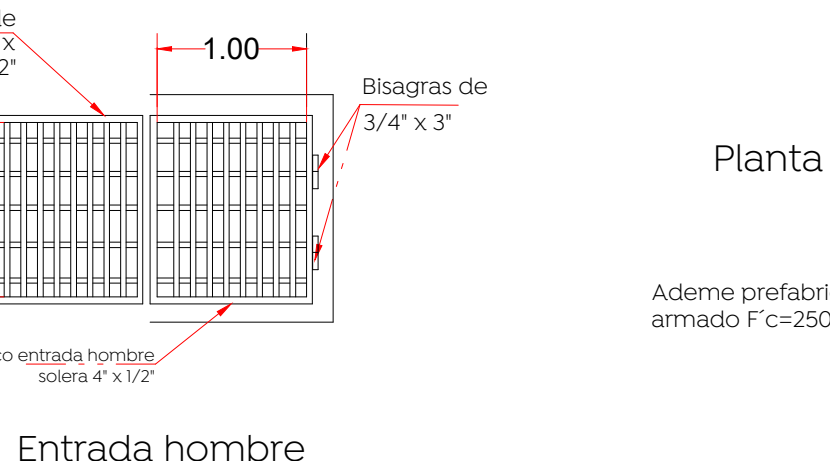
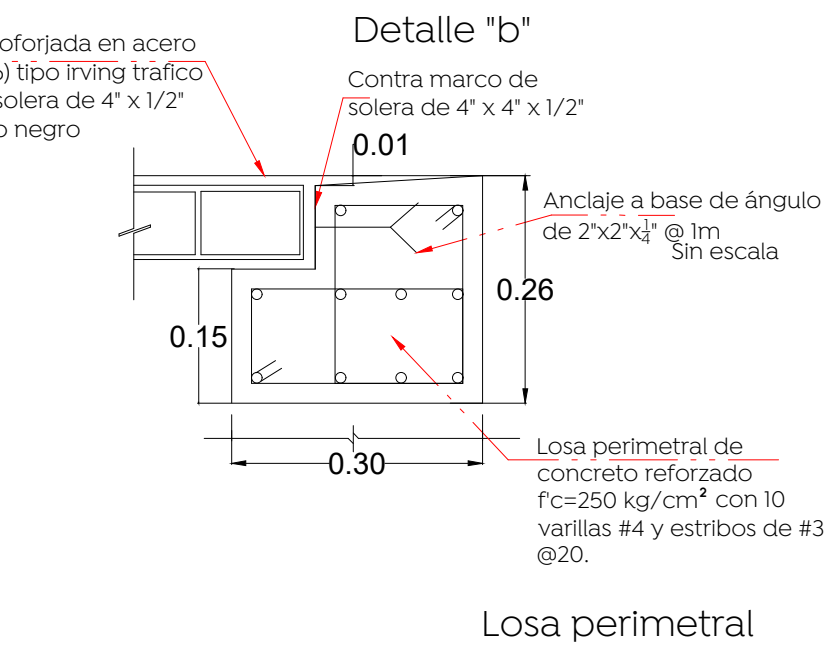

Planta pozo de infiltración prefabricado

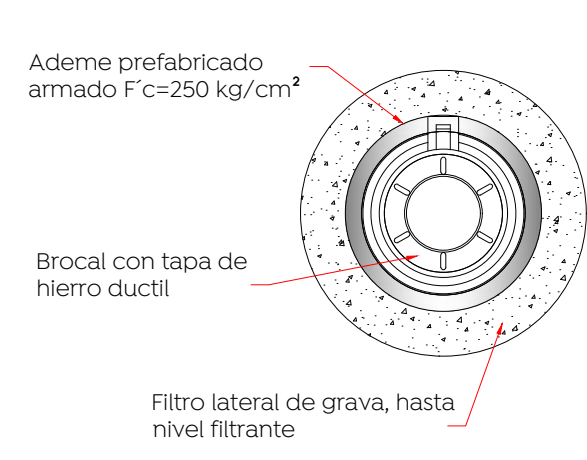

Detalle de elemento filtrante

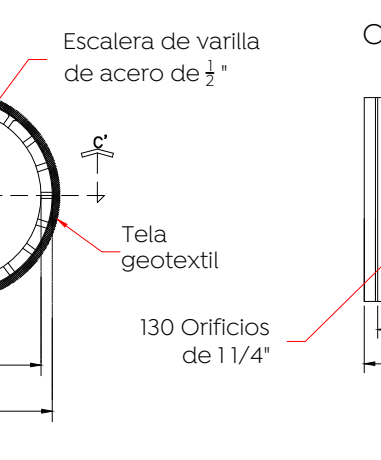

Detalle placa de cimentación

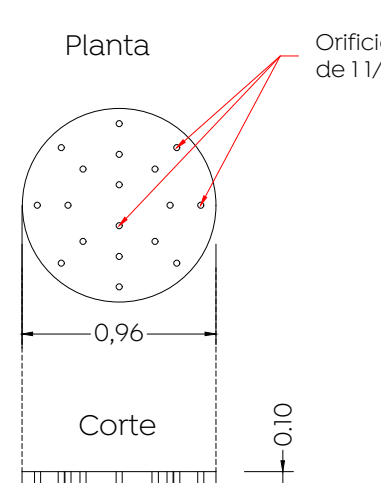

Nombre del proyecto: **Modernización a la Red de Vía Urbana, Zona Poniente, incluye: pavimentación, alcantarillado sanitario, agua potable, banquetas, cruces peatonales, accesibilidad universal, señalética horizontal - vertical y obras complementarias, Municipio de Zapopan, Jalisco**

Contenido del plano: **Proyecto pluvial**

No. Contrato: **DOPI-MUN-RM-PAV-LP-132-2022**

Director de Obras Públicas e Infraestructura: **Ing. Ismael Jáuregui Castañeda**

Jefe de la Unidad de Estudios y Proyectos: **Arq. Edwin Aguiar Escatel**

Jefe de área: **Ing. Adhah Yigael Gurrola Soto**

Responsable del proyecto: **Ing. Andrés Martínez Gutiérrez**

Ubicación: **Calle Pelicano entre las calles Canario y Garzas, La Vinatera, Zapopan Jalisco**

Fecha: **Septiembre 2022**

Escala: **1:300**

Acotaciones: **Metros**

Clave: **APL-01**