

Macrolocalización:

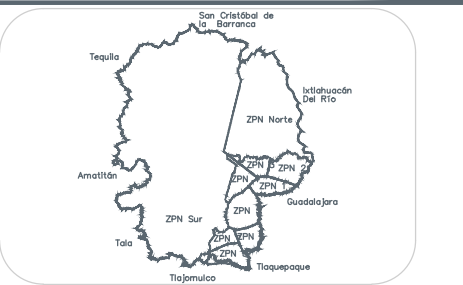

Microlocalización:

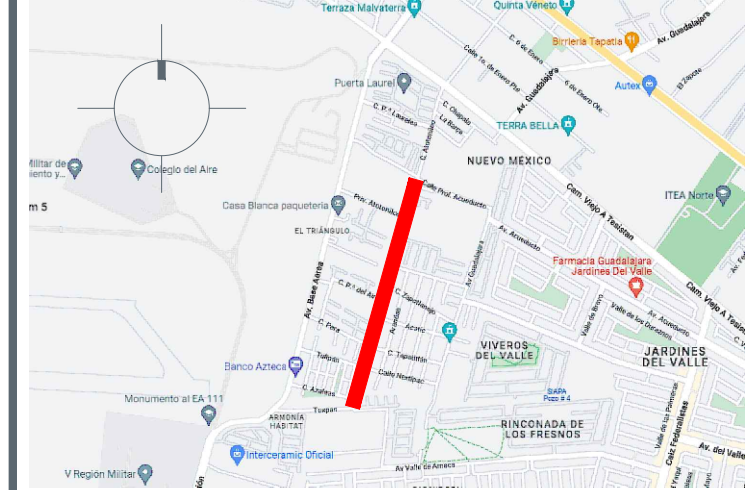

Simbología:

Construcción de boca de tormenta	
Construcción de pozo de absorción	
Línea de conducción pluvial	
Número de boca de tormenta	
Número de pozo de absorción	
Longitud-pendiente-diámetro	7.20-10.0-25
Cota de rasante	1609.40 y 1591.40
Cota de arrastre	Profundidad
Levantamiento topográfico	
Límite de banqueta proyecto	

01 Planta 1
Alcantarillado Sanitario Calle Tuxpan 1:500

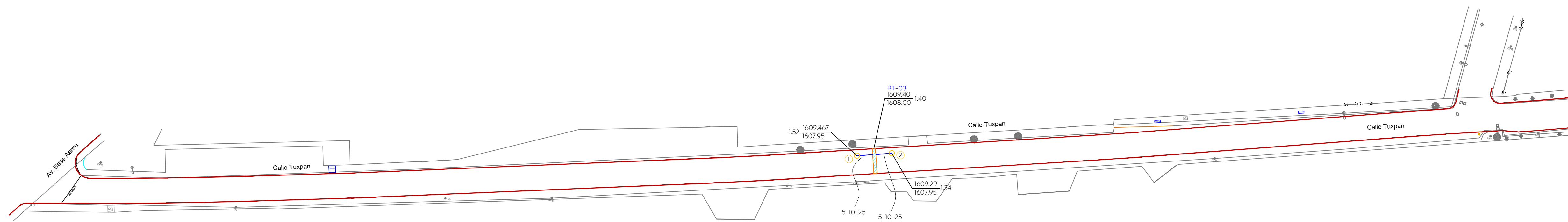

Detalle construcción de boca de tormenta

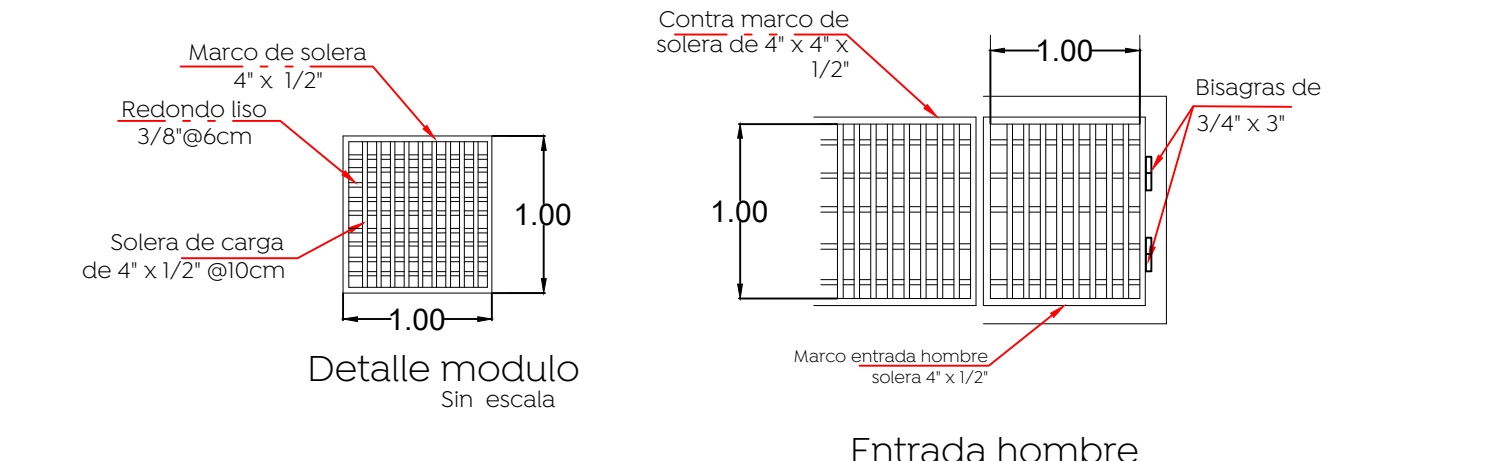
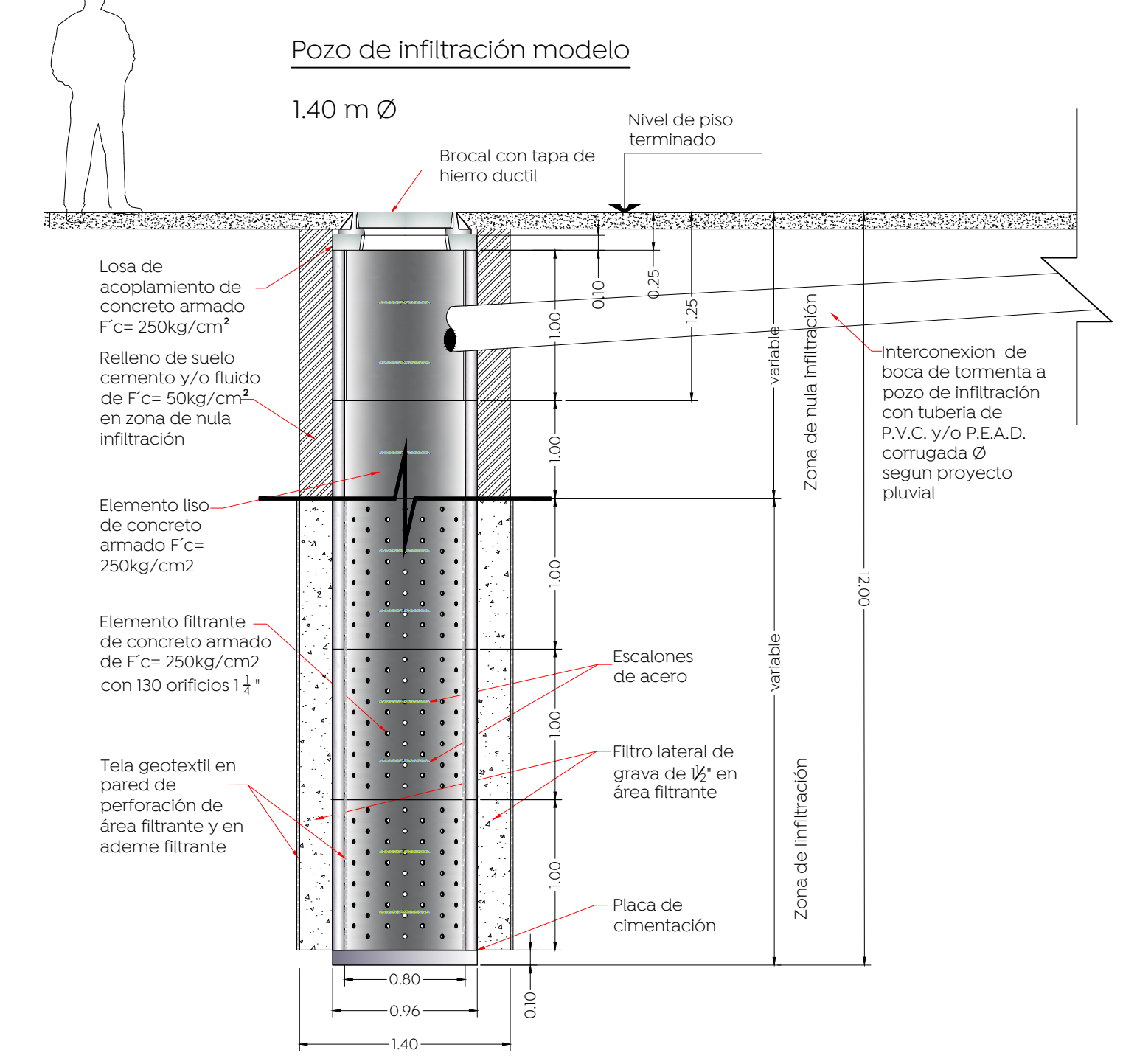
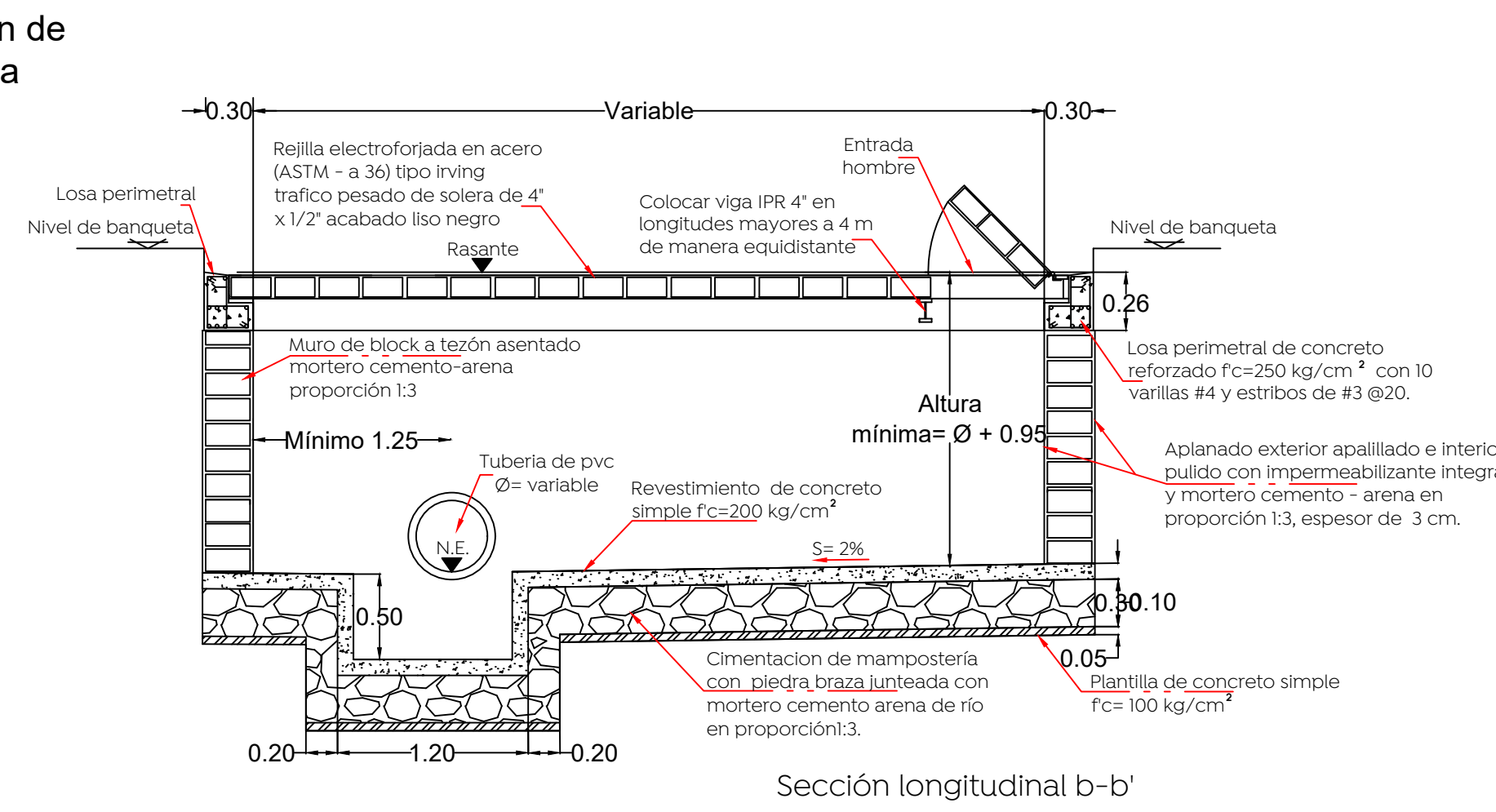
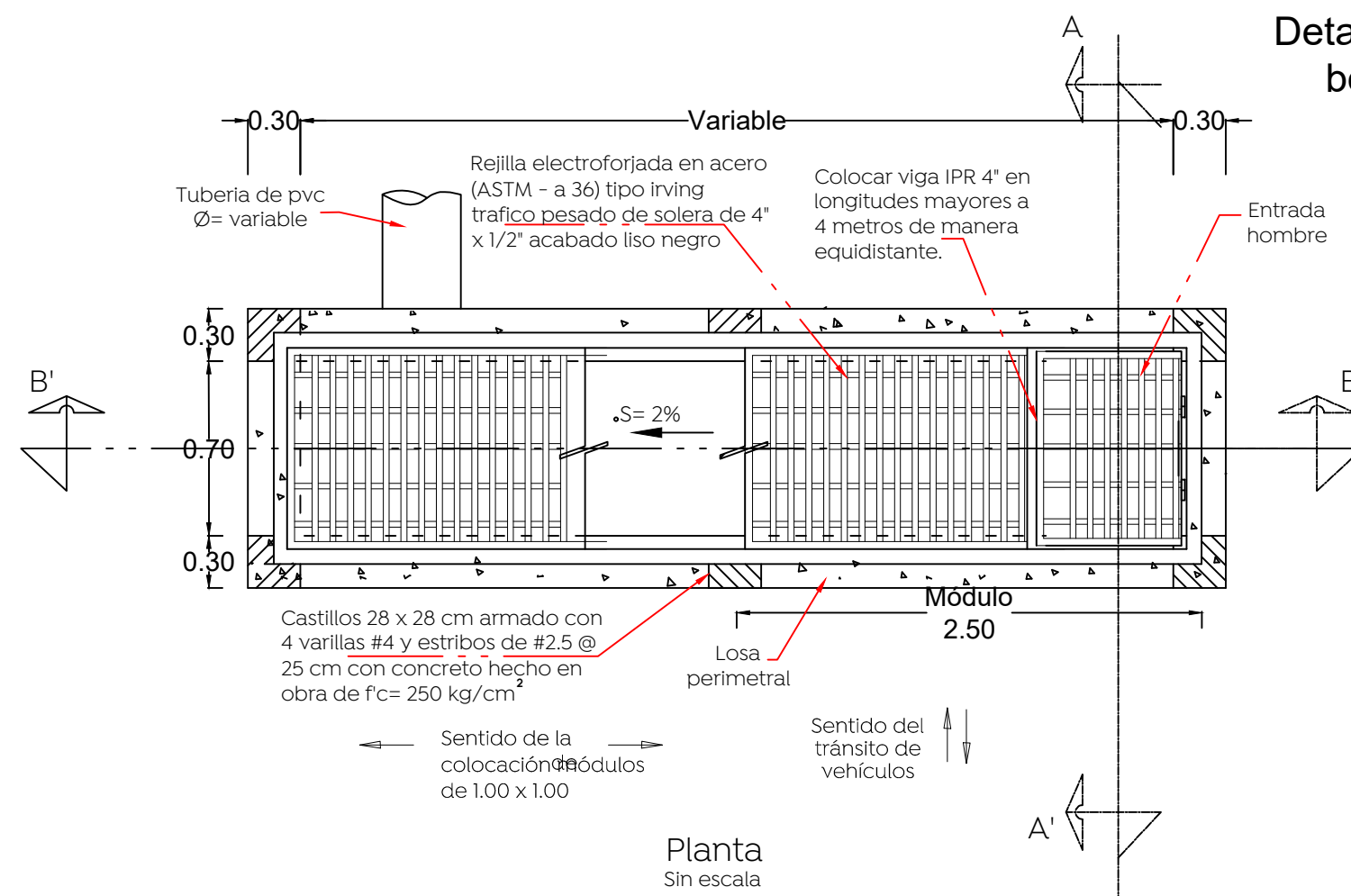

Entrada hombre

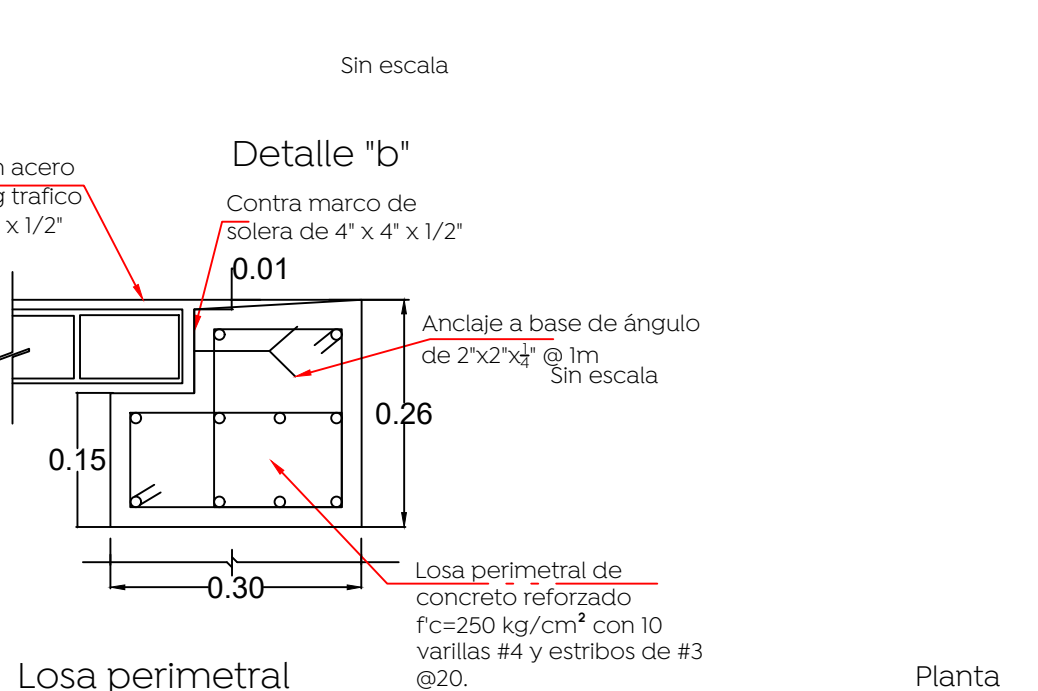
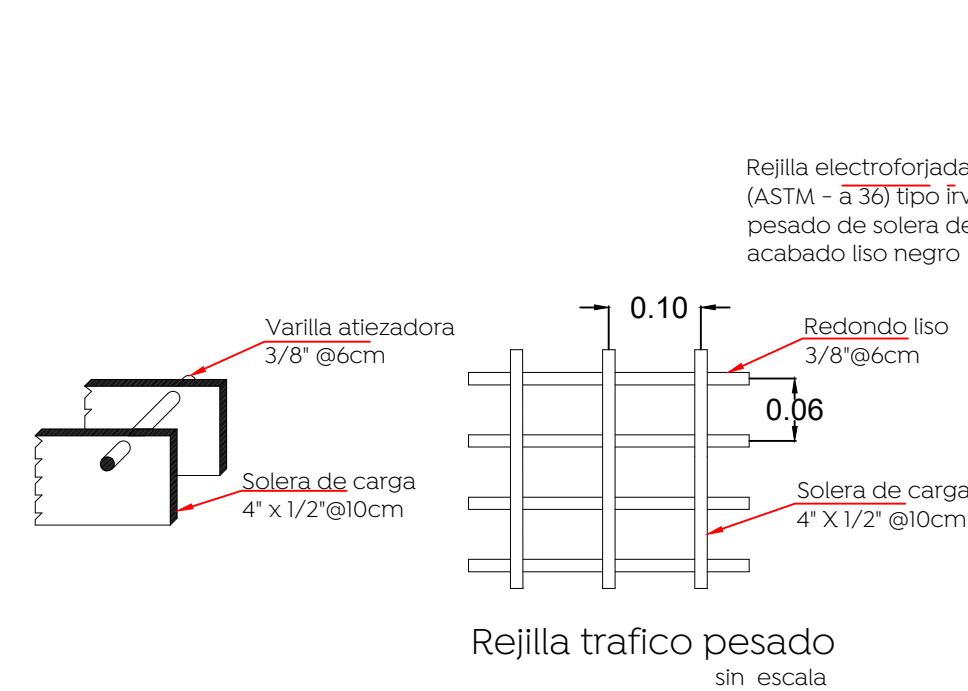
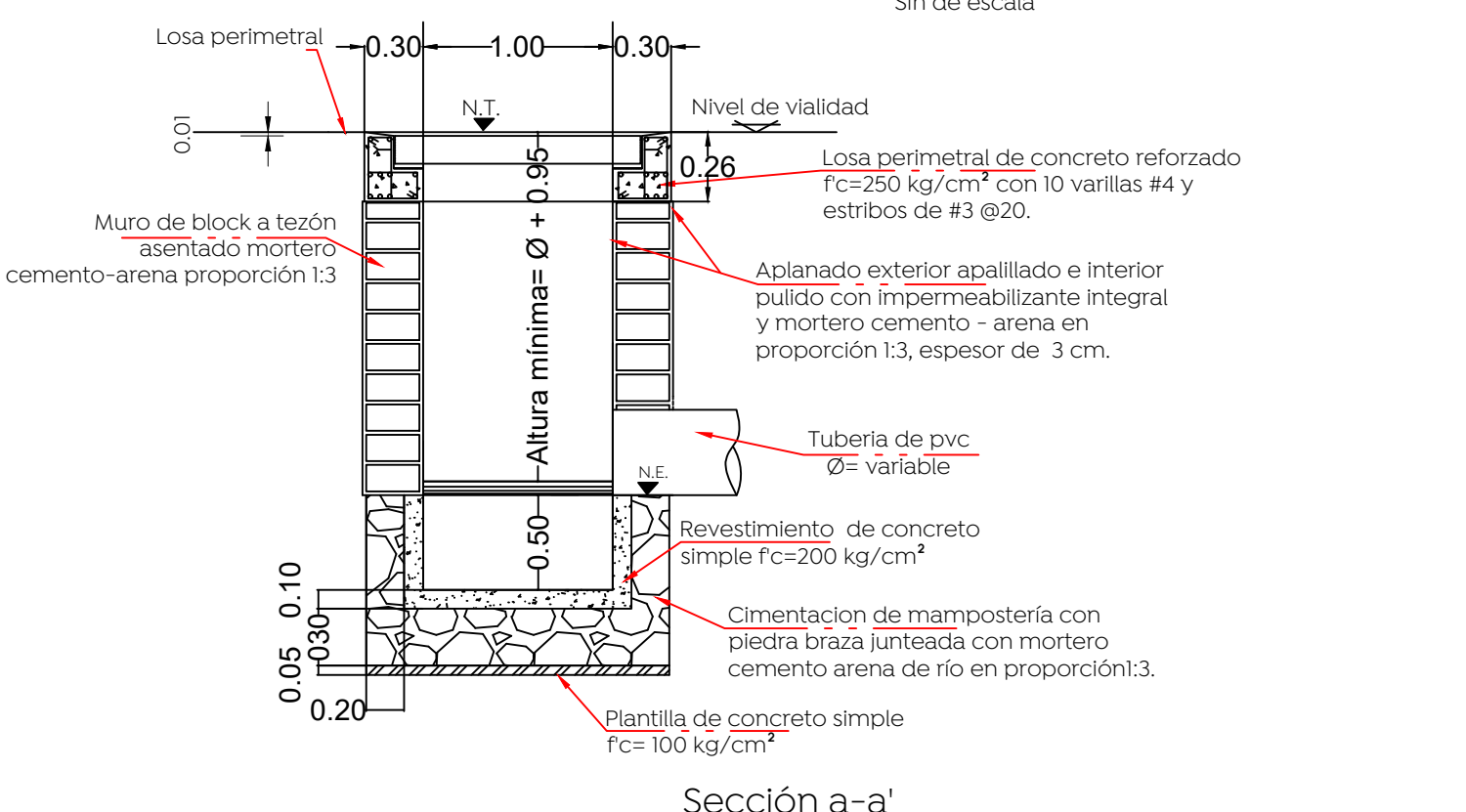

Nota:

- Los módulos de las rejillas se construyen de fábrica 100 x 100 cm. El sentido largo es el sentido de carga, para una rejilla de varios módulos esta deberá dimensionarse de tal forma que se coloquen módulos completos y así evitar ajustes y cortes.
- La orientación de la solera de carga deberá quedar invariablemente en el sentido del flujo vehicular.
- Cuando la pendiente de la rasante rebasa las 50 milésimas se requiere una rejilla adicional paralela a la existente o en un punto aguas abajo más favorable para captar el gasto que no fue captado en la primer rejilla.
- Cuando la altura "H" sea mayor a los 3.00 m, realizar una revisión estructural del registro de concreto.

Detalle de elemento filtrante

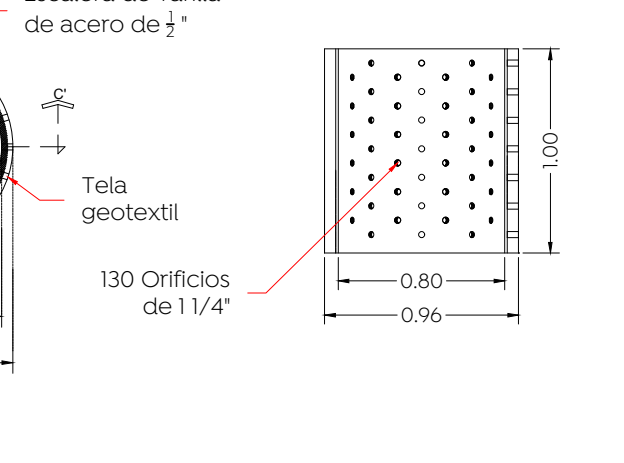

Detalle placa de cimentación

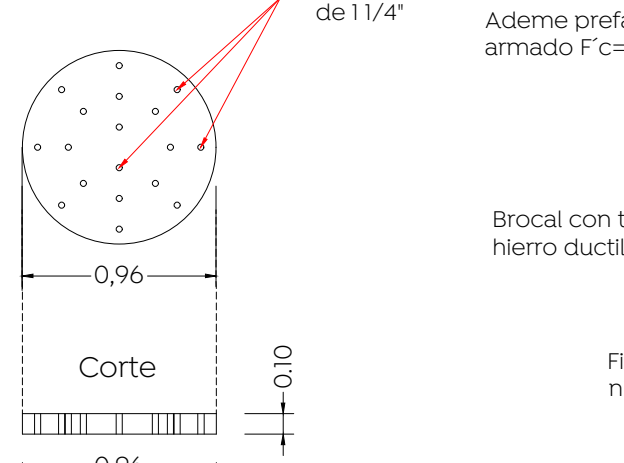

Planta pozo de infiltración prefabricado

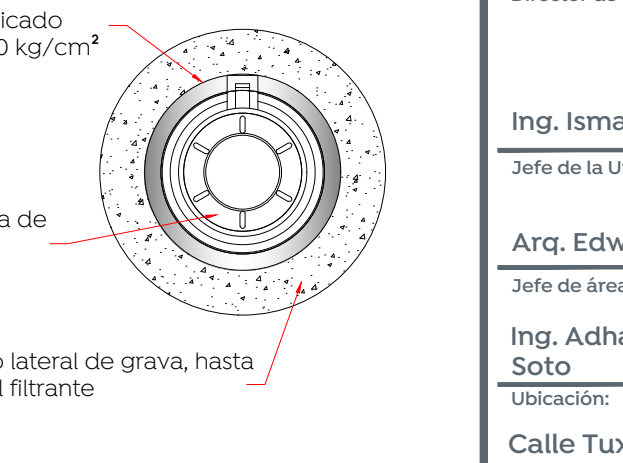

Nombre del proyecto: **Modernización a la Red de Vía Urbana, Zona Poniente, incluye: pavimentación, alcantarillado sanitario, agua potable, banquetas, cruces peatonales, accesibilidad universal, señalética horizontal - vertical y obras complementarias, Municipio de Zapopan, Jalisco**
 Contenido del plano: **Proyecto y detalles alcantarillado pluvial**
 No. Contrato: **DOPI-MUN-RM-PAV-LP-132-2022**
 Director de Obras Públicas e Infraestructura:
Ing. Ismael Jáuregui Castañeda
 Jefe de la Unidad de Estudios y Proyectos:
Arq. Edwin Aguiar Escatel
 Jefe de áreas:
Ing. Adhaz Yigael Gurrola Soto **Ing. Andrés Martínez Gutiérrez**
 Ubicación: **Calle Tuxpan entre calle Atotonilco y Av. Base Aérea, en Nuevo México, Zapopan Jalisco**
 Fecha: **Septiembre 2022**
 Escala: **1:500**
 Acotaciones: **Metros** Clave: **APL-01**