

Armado en dalas para pozos de visita, según profundidad

H= 0 a 1.00 m	H= 1.01 a 2.00 m	H= 2.01 a 3.00 m
 3#3 E #3 @ 10 cm.	 3#3 E #3 @ 12.5 cm.	 3#3 E #3 @ 12.5 cm.
H= 3.01 a 4.00 m	H= 4.01 a 5.00 m	H= 5.01 a 6.00 m
 2#4 2#4 E #3 @ 15 cm.	 2#4 2#4 E #3 @ 15 cm.	 2#4 E #3 @ 15 cm.

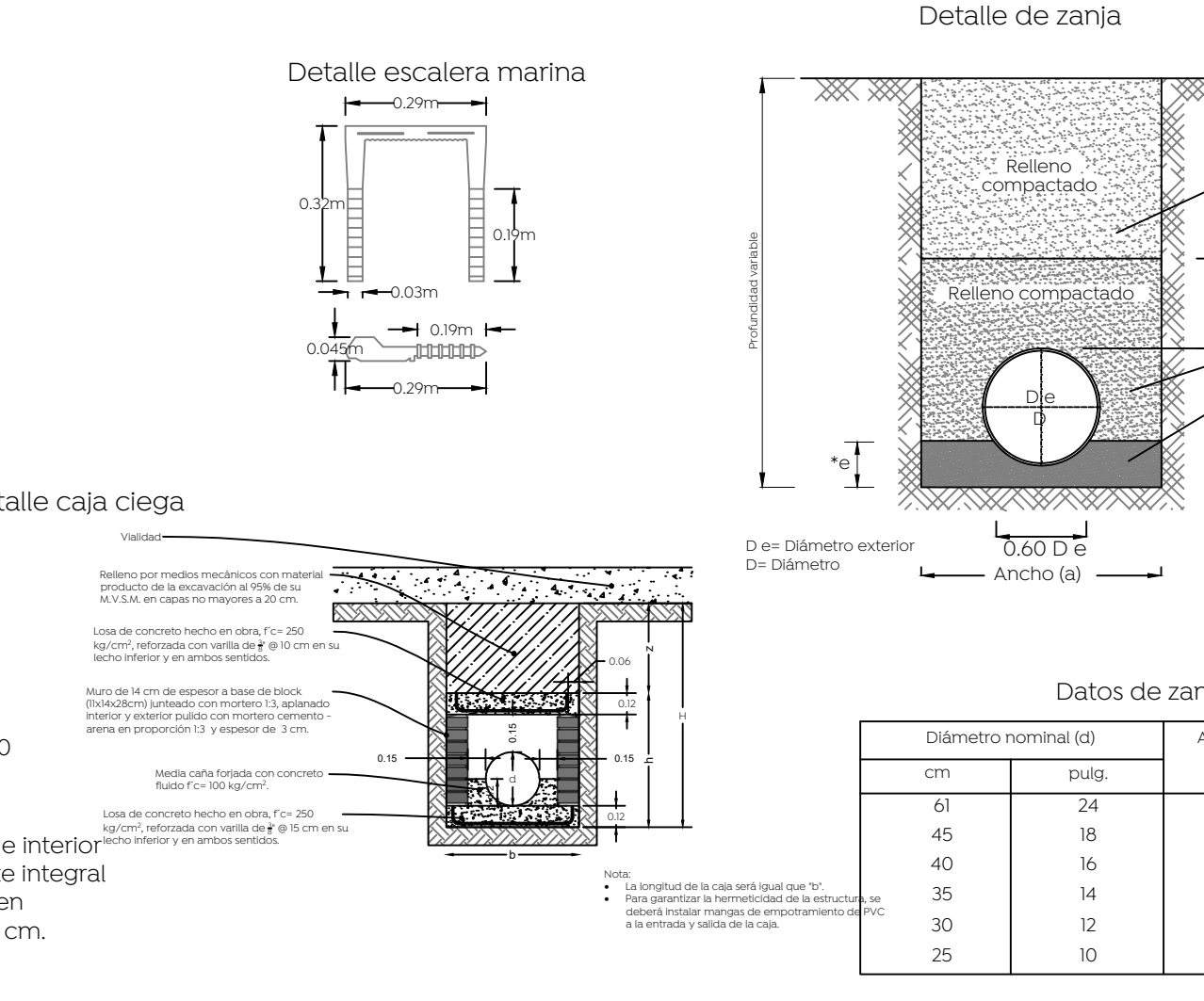
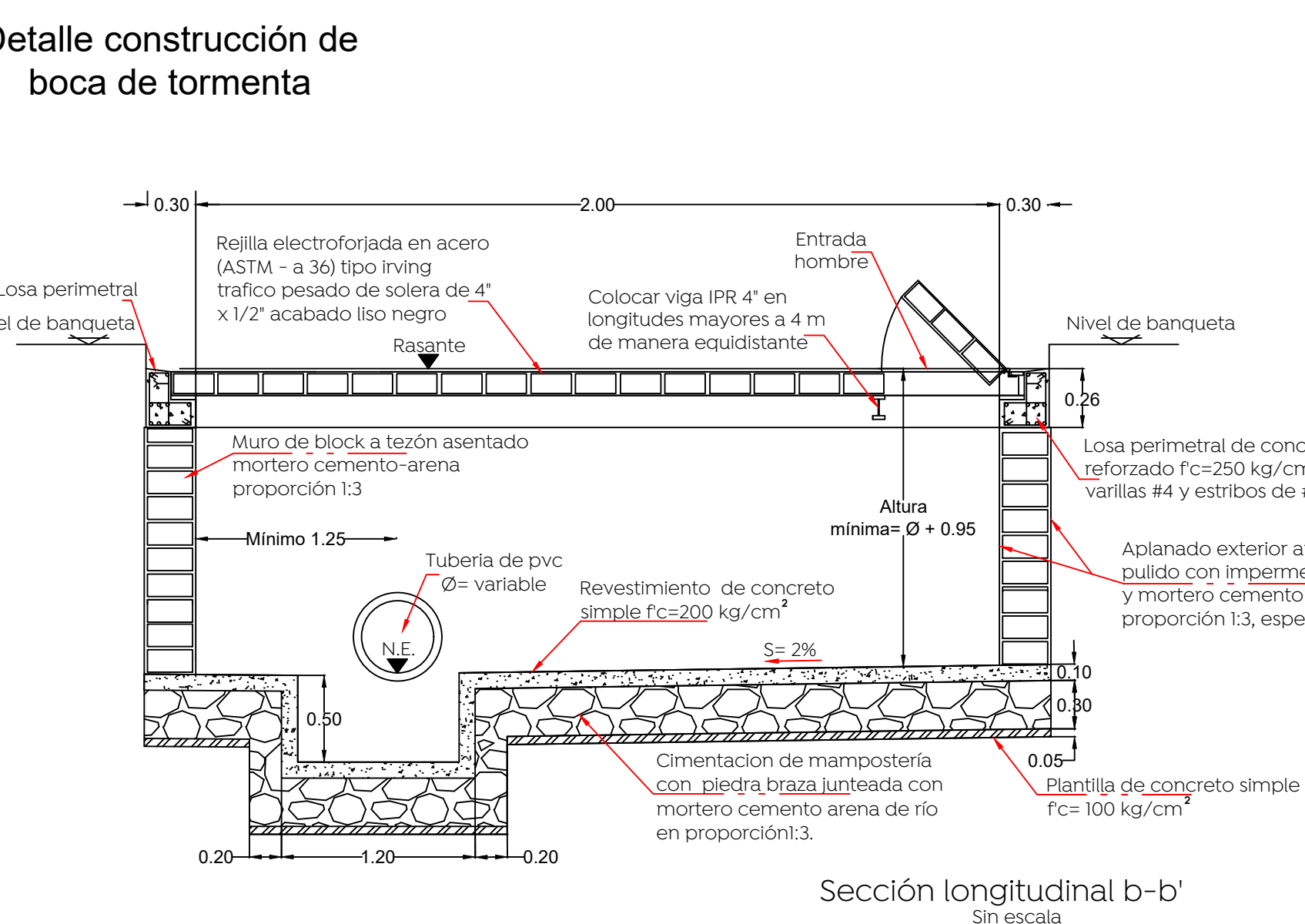
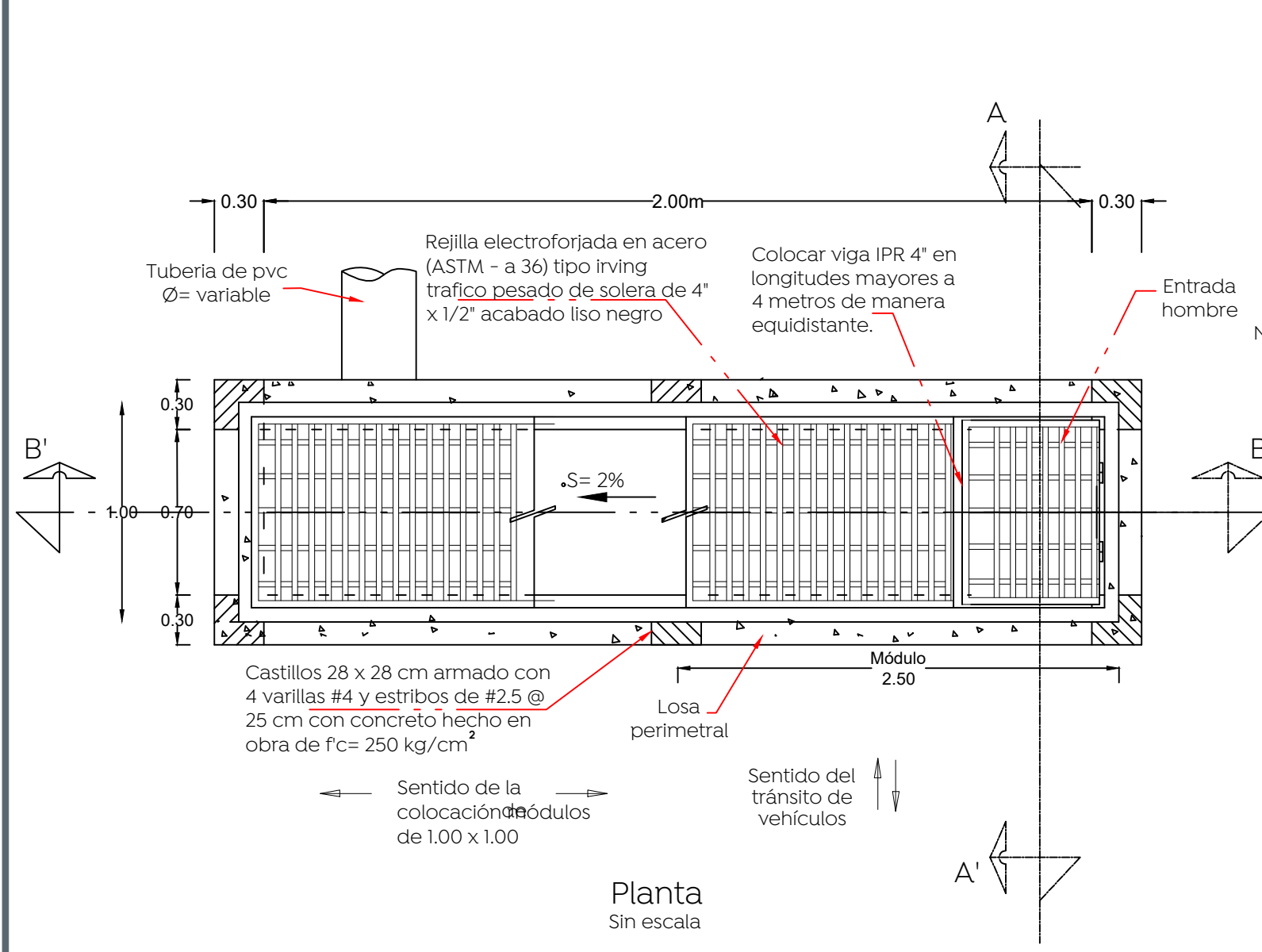

Datos de zanja

Diámetro nominal (d) puig.	Ancho cm.	Profundidad mínima cm.
61	24	130
45	18	110
40	16	100
35	14	90
30	12	85
25	10	80

Planta

Notas:
 • Acotaciones en m.
 • El pozo tipo "a" se usará para profundidades mayores de 2.50 m.
 • El pozo tipo "b" se usará para profundidades menores de 2.50 m.

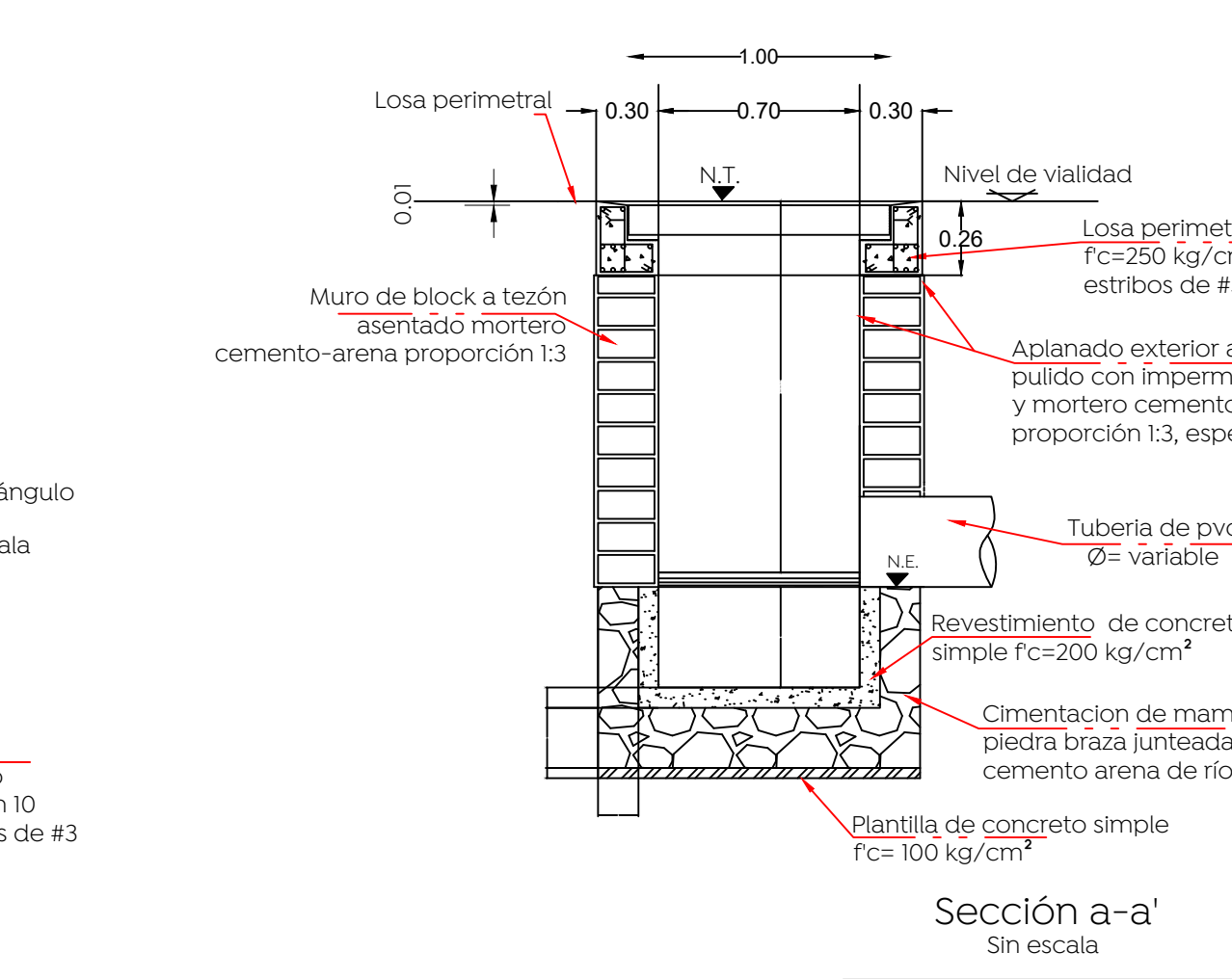
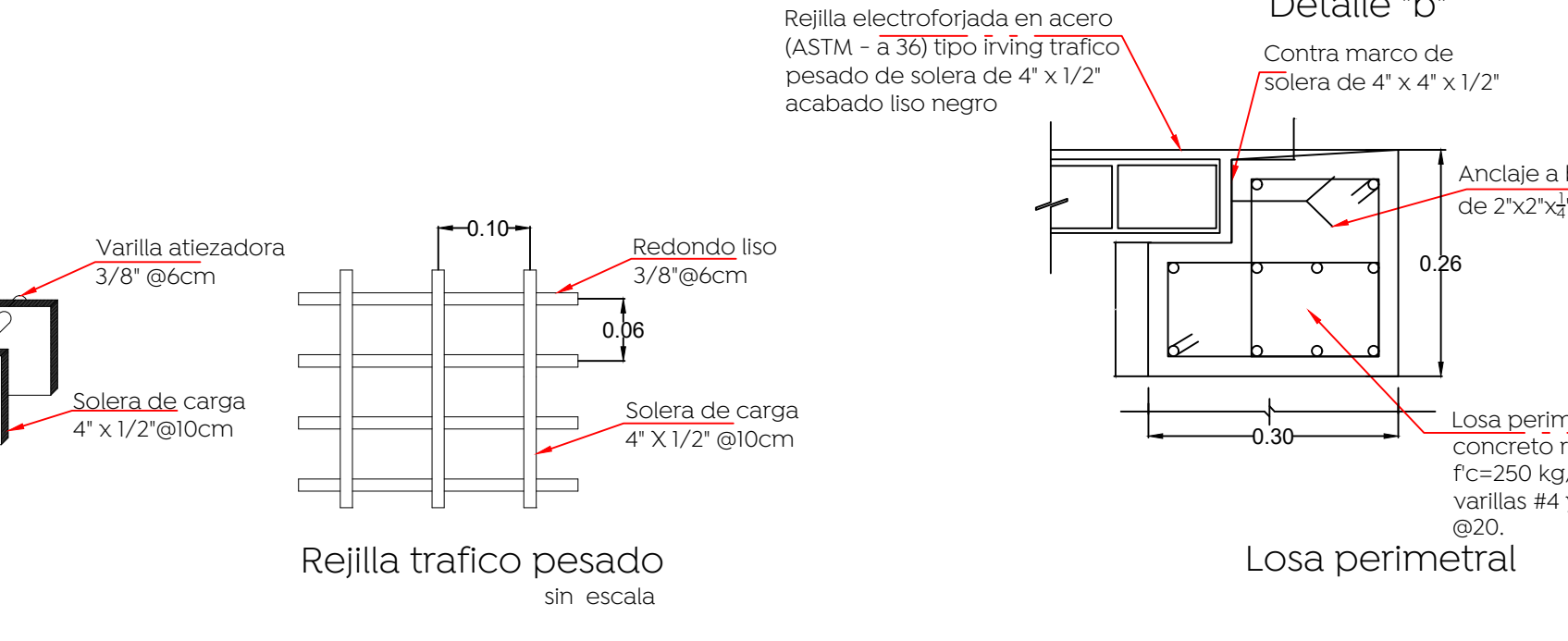
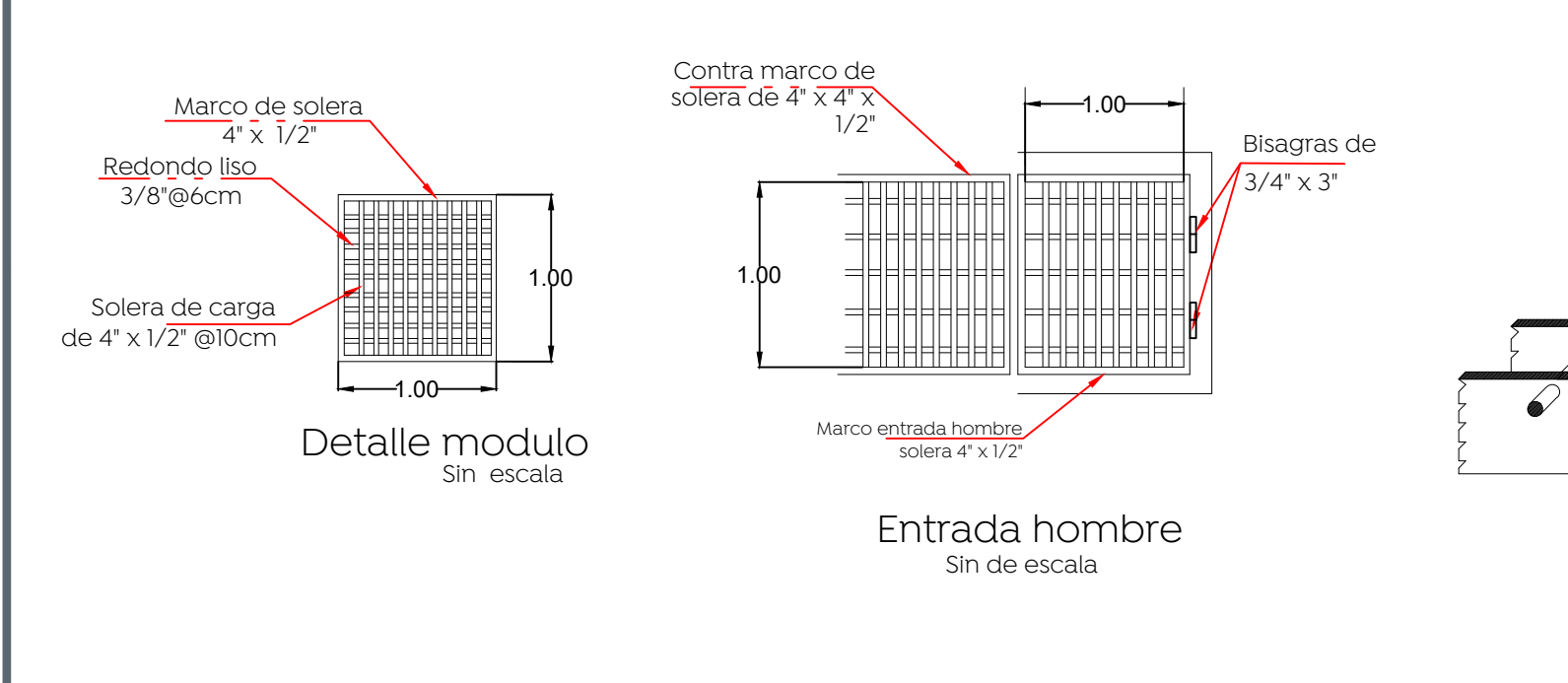

Dirección de abastecimiento y operación para su revisión operativa

Ing. José Luis Montaña Ochoa
 Director de abastecimiento y operación

Ing. María Elena Parral Acosta
 Subdirectora de alcantarillado

Ing. César Guadalupe Morales López
 Jefe de sección de alcantarillado Sector Juárez

Nombre del proyecto:
Pavimentación con concreto hidráulico de las laterales de prolongación Mariano Otero, incluye: alcantarillado sanitario, agua potable, banquetas, cruces peatonales, accesibilidad universal, ciclovia, señalética horizontal - vertical y obras complementarias, Municipio de Zapopan, Jalisco

Contenido del plano:
Alcantarillado pluvial lateral norte y detalles generales

No. Contrato:
DOPI-MUN-RM-PAV-LP-128-2022

Director de Obras Públicas e Infraestructura:
Ing. Ismael Jáuregui Castañeda

Jefe de la Unidad de Estudios y Proyectos:
Ing. Adhaid Yigael Gurrota Soto

Arq. Edwin Aguilar Escatel

Jefe de área:
Ing. Adhaid Yigael Gurrota Soto

Responsable del proyecto:
Ing. Andrés Martínez Gutiérrez

Ubicación:
Prol. Mariano Otero lateral Norte, entre Av. Tepeyac y Prol. Av. Guadalupe, Zapopan, Jalisco

Fecha: julio 22
 Escala: Indicada
 Acotaciones: Metros Clave: **APL-02**