

Alcances generales:

#### 4 Boyas

Dispositivo de seguridad vial, se colocas en la superficie de rodadura o en el cuerpo de las estructuras adyacentes al arroyo vial. Las boyas se usan para canalizar espacios y delimitar carriles. Además, puede ser utilizado como un reductor de velocidad y es adaptable a cualquier tipo de pavimento.

Detalles del dispositivo

- Calibre de lámina: 10
- Material: Troquelada en lámina de acero
- Color: Amarillo, sistema RGB: (255, 202, 0)
- Pintado: Electrostático
- Medidas:
  - Largo 20 a 22 centímetros
  - Ancho 20 a 22 centímetros
  - Alto 5 a 8 centímetros
- 4 clavos de acero de alta resistencia por cada elemento



#### 5 Cimentación tipo para lo poste de señales bajas

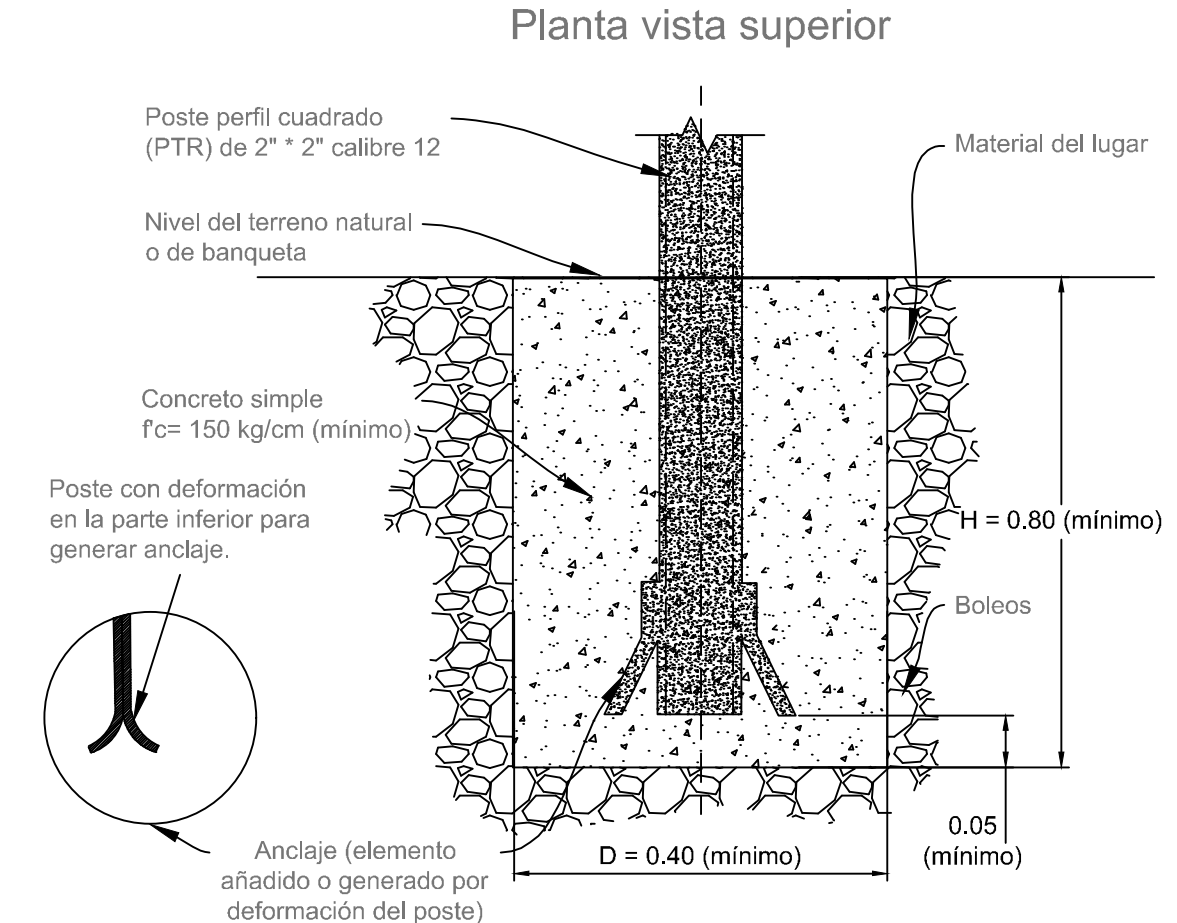
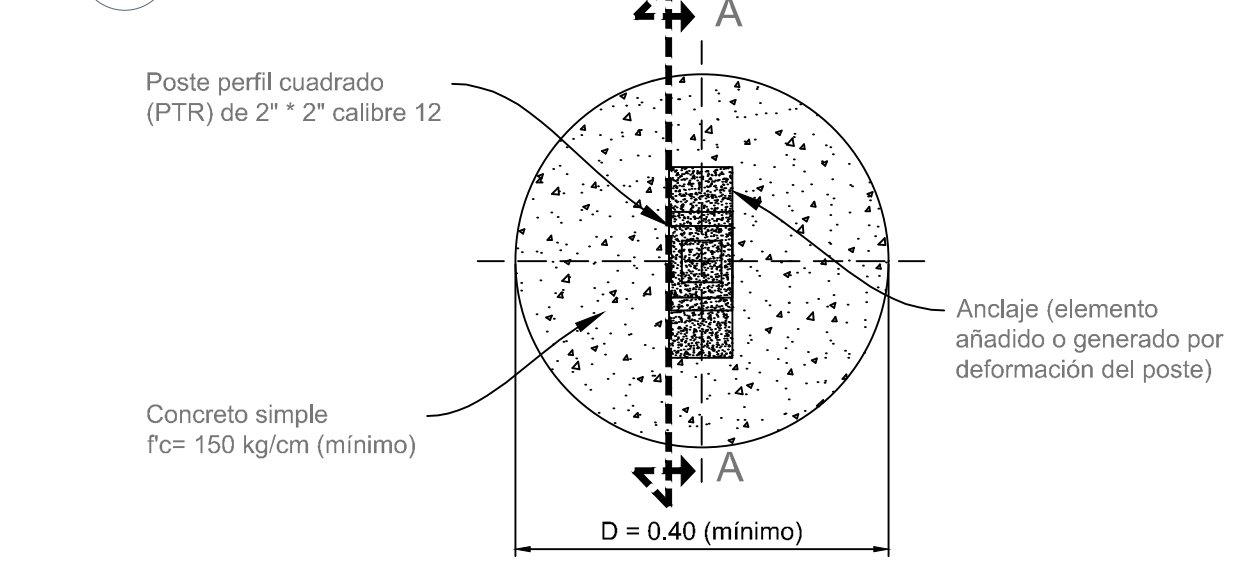

Acotaciones en metros, dibujos fuera de escala

#### Distancia lateral y Altura de las Señales Verticales en Zona Urbana

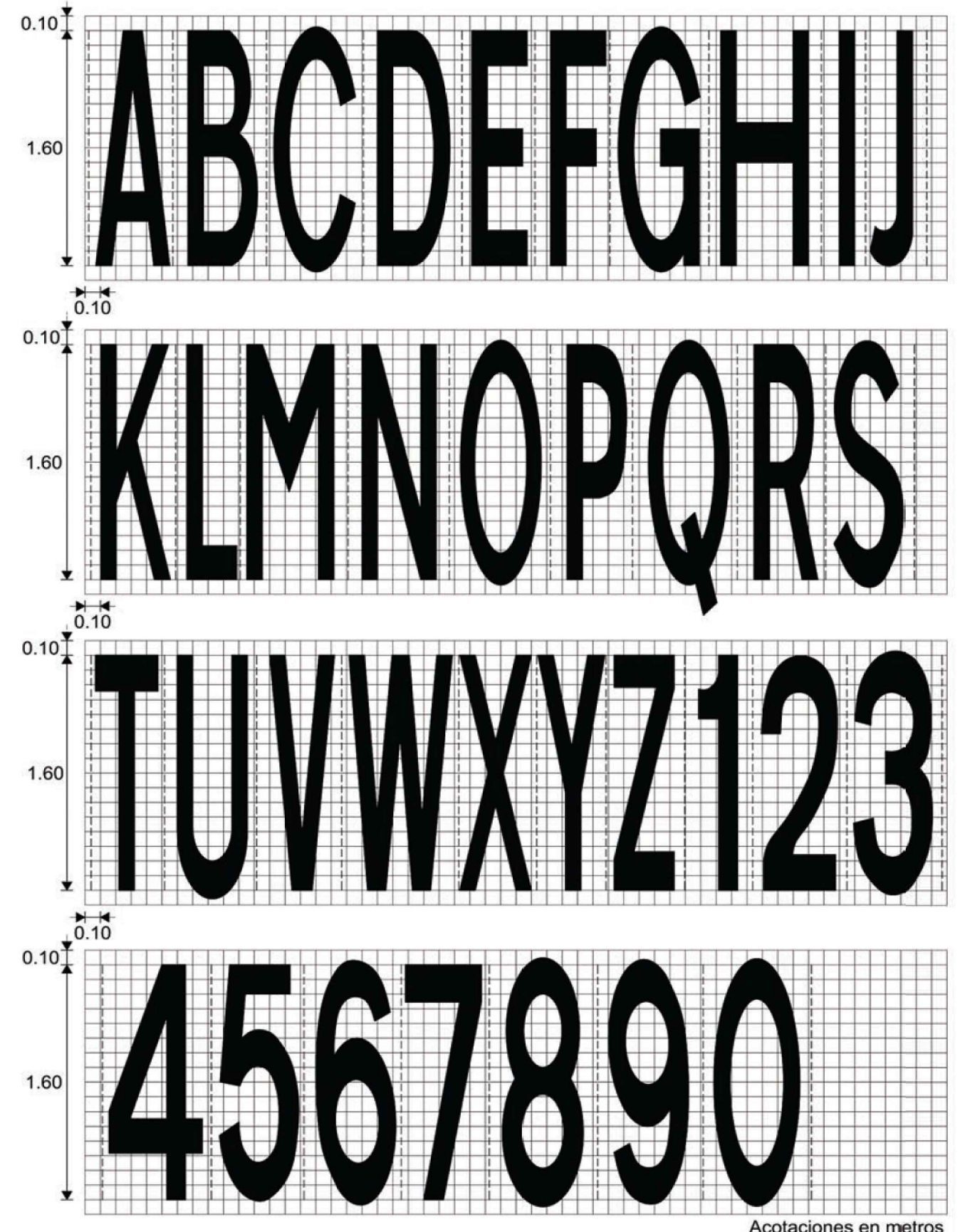
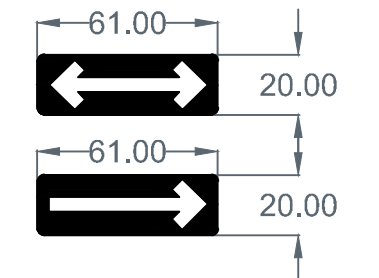
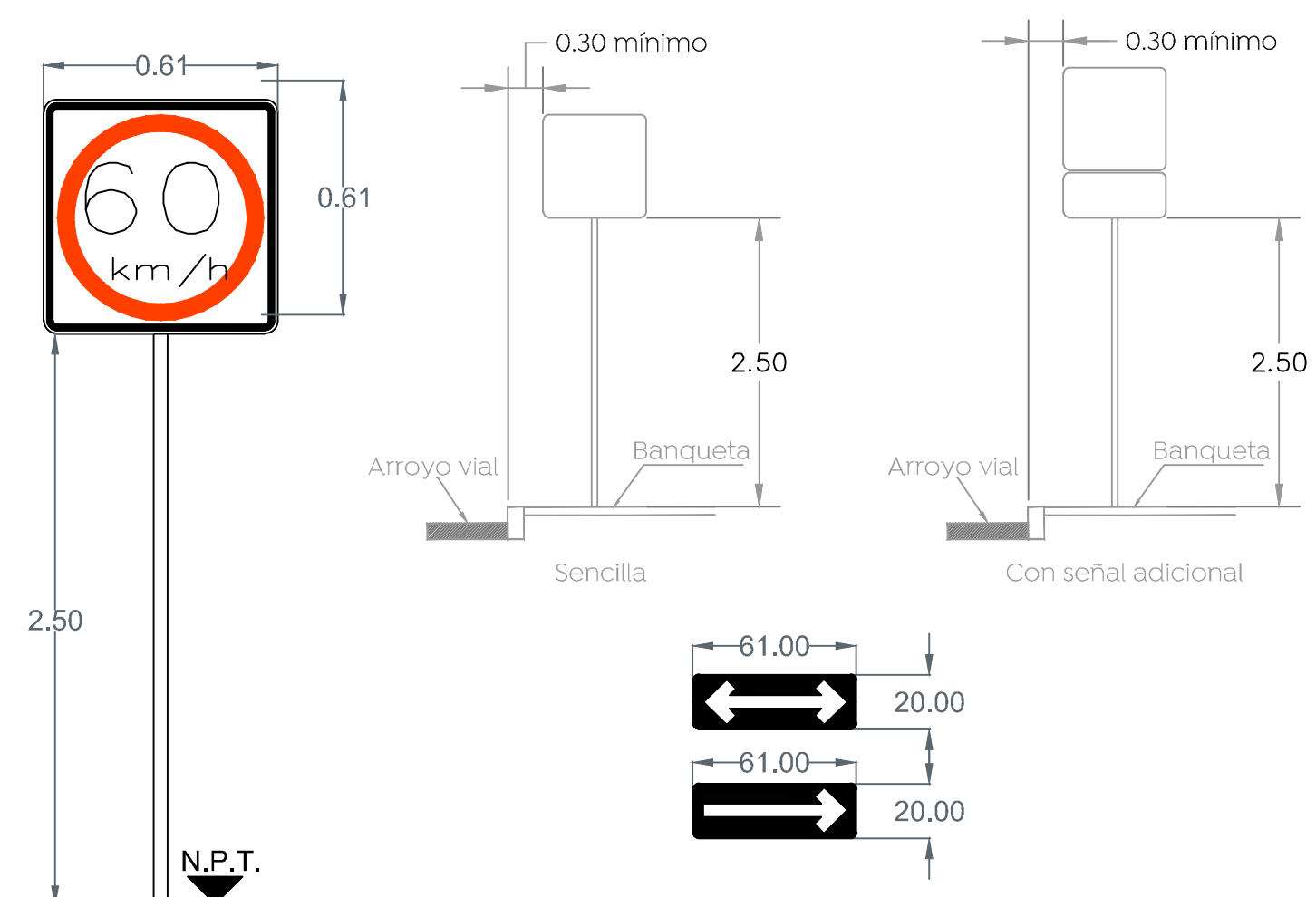

Letras para marcas sobre el pavimento en carreteras y vialidades urbanas con velocidad límite de 60 km/h o menor

Acotaciones en metros  
 Dibujos fuera de escala

#### 3 Letras y marcas en pavimento

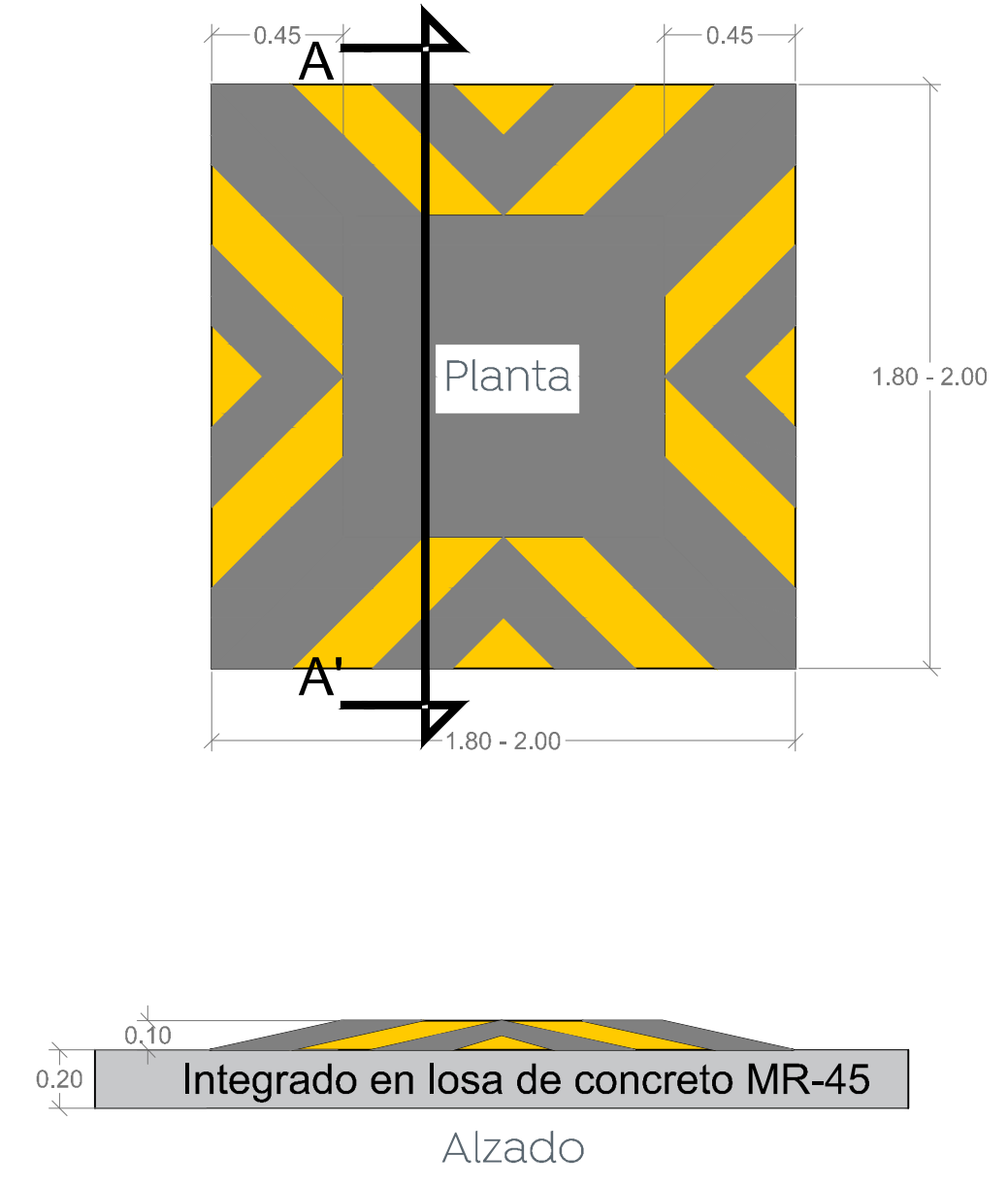

Detalle de cojin reductor de velocidad  
 2.00 para vialidades secundarias

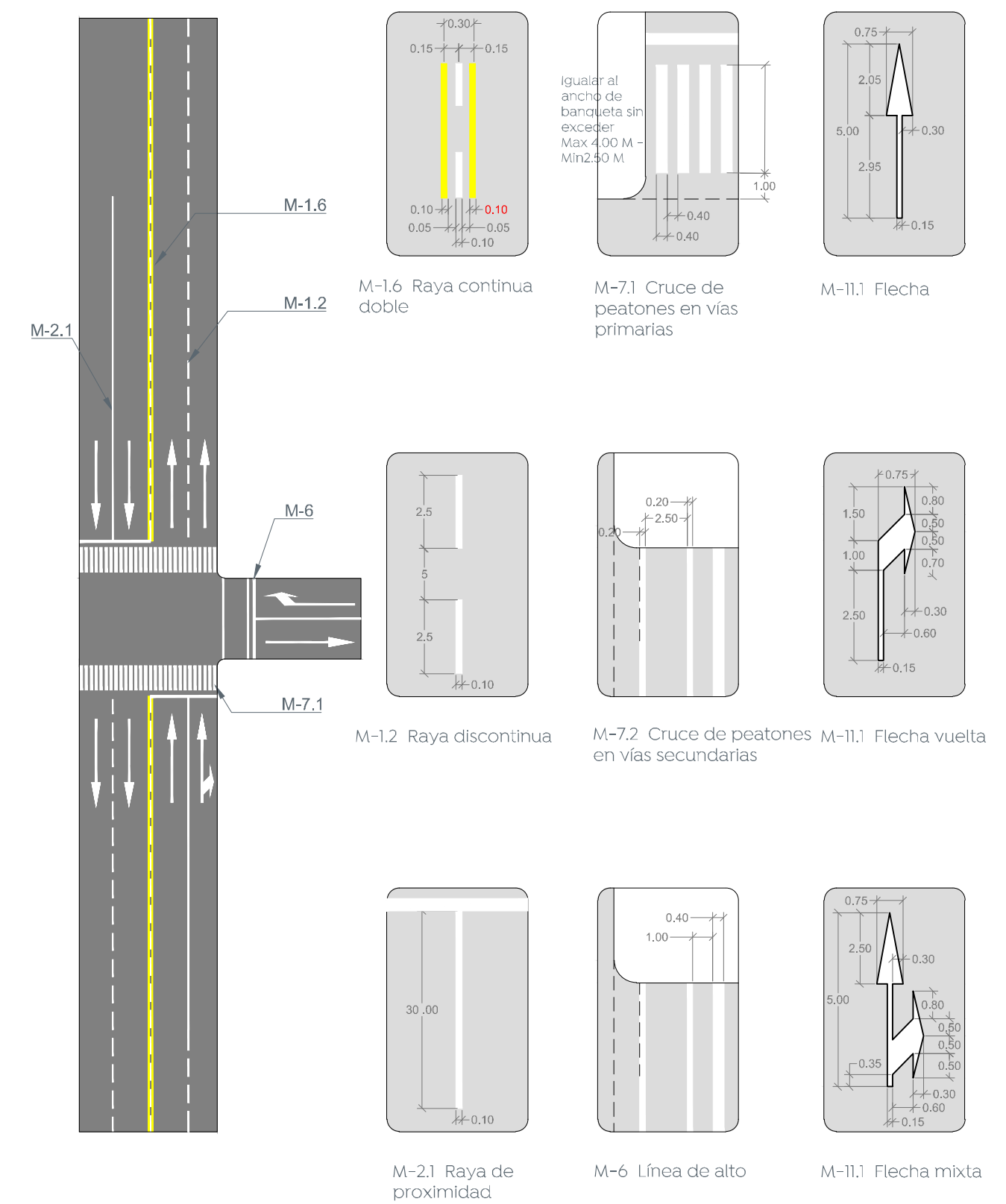

#### 1 Señalamiento horizontal 60 km/hr

Concreto hidráulico = Pintura termoplástica / Asfalto = Pintura tráfico

#### 6 Señalamiento vertical

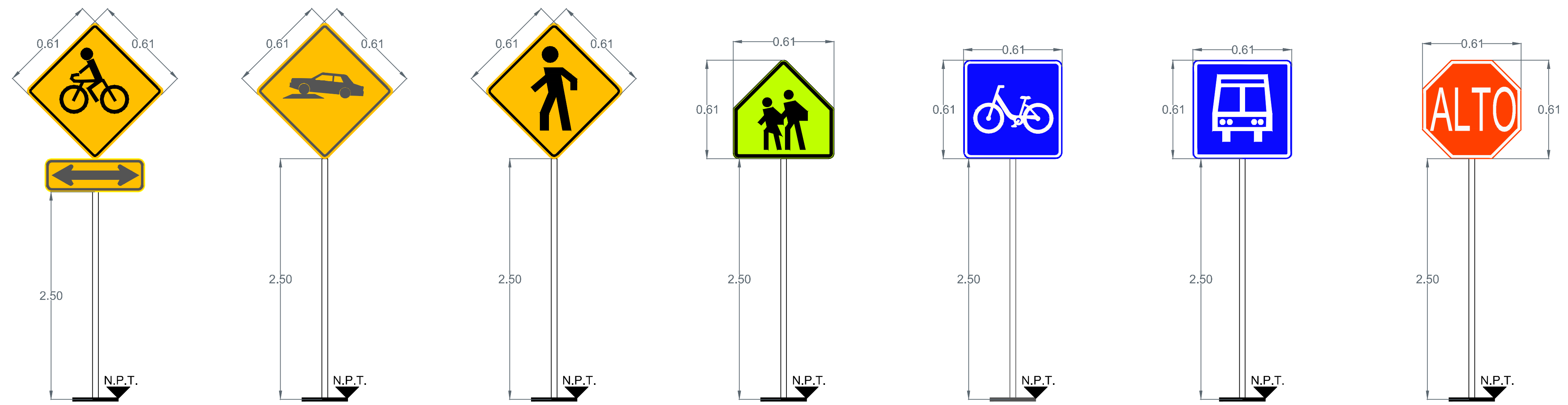

**SP-39 cruce de ciclistas:** Se utiliza para indicar los sitios o zonas de la vialidad por donde cruzan o transitan bicicletas. Ubicar 40 m. Antes del cruce sobre la banqueta derecha conforme al sentido vehicular.

**SP-41 reductor de velocidad:** Se usa para indicar la proximidad de un reductor de velocidad, que es un dispositivo instalado sobre la superficie de rodadura para controlar la velocidad de los vehículos. Ubicar 40 m. Antes del cruce sobre la banqueta derecha conforme al sentido vehicular.

**SP-32 cruce de peatones:** Se utiliza para indicar los sitios o zonas de la vialidad por donde cruzan o transitan peatones. Ubicar 40 m. Antes del cruce sobre la banqueta derecha conforme al sentido vehicular.

**SP-33-a cruce de zona escolar:** Se utiliza para indicar los sitios o zonas de la vialidad por donde cruzan o transitan escolares. Ubicar 40 m. Antes del cruce sobre la banqueta derecha conforme al sentido vehicular.

**SIS ciclovia:** Modelo S.M.A. Por la DMTZ. Se usa para informar la presencia de ciclovías, cada inicio y remate de ciclovia en cada cuadra.

**SIS-19 parabus:** Se usa para indicar la presencia de un paradero de autobús. Ubicar a 10 m. Antes del parabus con o sin plataforma dependiendo el caso.

**SR-6 alto:** Se coloca, en los accesos de las intersecciones a nivel para restringir el paso a los vehículos, antes del cruce de una vialidad, vía férrea, paso peatonal o ciclovia. Esta señal se instala en vialidades de menor volumen de tránsito, en el lugar preciso en donde deben detenerse los vehículos, para lo cual se debe complementar con la marca M-6 RAYA DE ALTO.

**SR-9 velocidad:** Se coloca en los siguientes casos: Al inicio del tramo donde se establece la velocidad, En zonas de afluencia peatonal como son escuelas, Iglesias y mercados, entre otros, en todos aquellos sitios en los cuales se requiere operen con velocidad distinta a la establecida, etc.

**SR-37 Sentido de circulación:** Se utiliza para indicar el sentido de circulación permitido a los vehículos en la carretera o vialidad urbana. Ubicar sobre paramento entre 2.50 y 3.00 m. de altura y 1 m. Antes de la equina.

#### Simbología

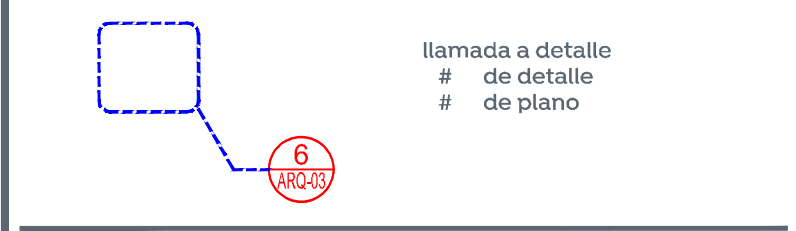

Nombre del proyecto:  
**Construcción en concreto hidráulico de calle Emiliano Zapata entre las av. Patria y calle Santos Degollado.**

Contenido del plano:  
**Planta, secciones, detalles tipo, estructura de pavimento y modulación de losas.**

No. Contrato: -

Director de Obras Públicas e Infraestructura:

**Ing. Ismael Jáuregui Castañeda**

Jefe de la Unidad de Estudios y Proyectos:

**Arq. Edwin Aguilar Escatet**

Jefe de área: Responsable del proyecto:

Ubicación:  
**Col. Santa Fe, Zapopan, Jalisco**

Fecha: agosto 22

Escala: Indicada

Acotaciones: Metros

Clave: **DET-02**