

- Alcances generales:
- A Renovación de líneas de agua potable y alcantarillado sanitario.
  - B Losas de rodamiento en concreto hidráulico MR y construcción de guarnición.
  - C Construcción de banquetas, rampas, cenefa y arriate con arbolado.
  - D Señalamiento horizontal y vertical.
  - E Alumbrado público, registros, anclas, postes y luminarias.

Simbología

- Derecho de vía 20 + 20 = 40 mts
- Limite de intervención
- Ejes a intervenir
- Polígono existente
- Invasiones y/o afectaciones
- Postes CFE a mover Total 9
- Retiro árbol Total 140
- 0+000.00 Cadenamiento @ 20 m
- Eje geométrico
- Limite de predio
- Banqueta
- Cenefa
- Guarnición
- Reubicar postes Teimex
- Llamada a detalle # de detalle # de plano
- PCA1 Pozos a cielo abierto (Geotecnia)

Sondeo	(X)	(Y)
PCA1	662066.931	2282003.6
PCA2	661744.611	2281967.09
PCA3	661387.961	2281934.79
PCA9	661670.415	2281933.39
PCA4	661030.869	2281905.16
PCA5	660559.346	2281721
PCA6	660443.015	2281645.95
PCA7	660885.502	2281837.02
PCA8	661267.693	2281901.65

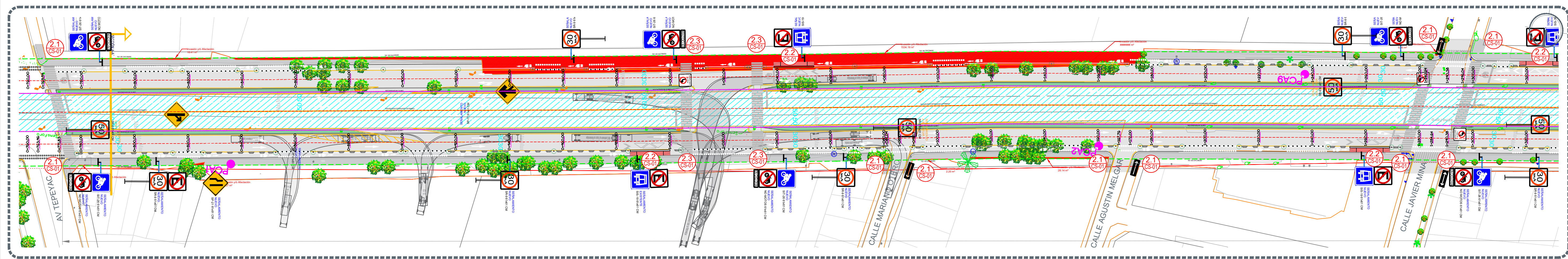

Planta 1  
 Cadenamiento del 0+760.00 al 1+320.00 ESCALA 1:750

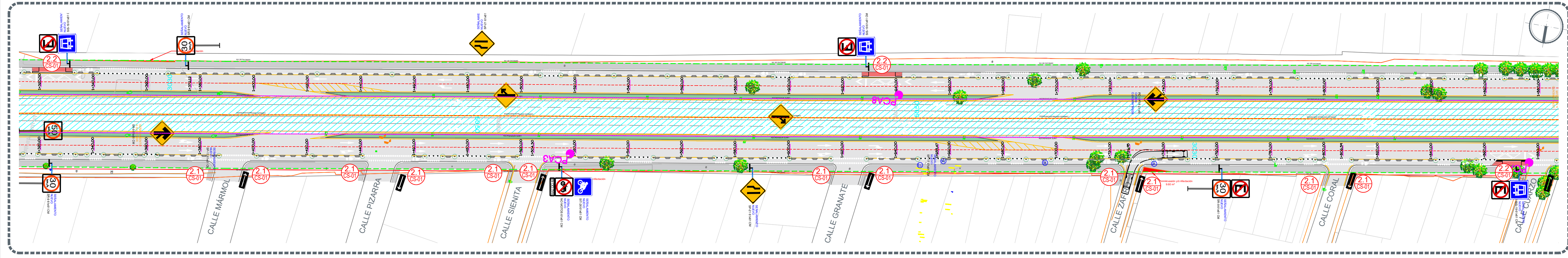

Planta 2  
 Cadenamiento del 1+320.00 al 1+880.00 ESCALA 1:750

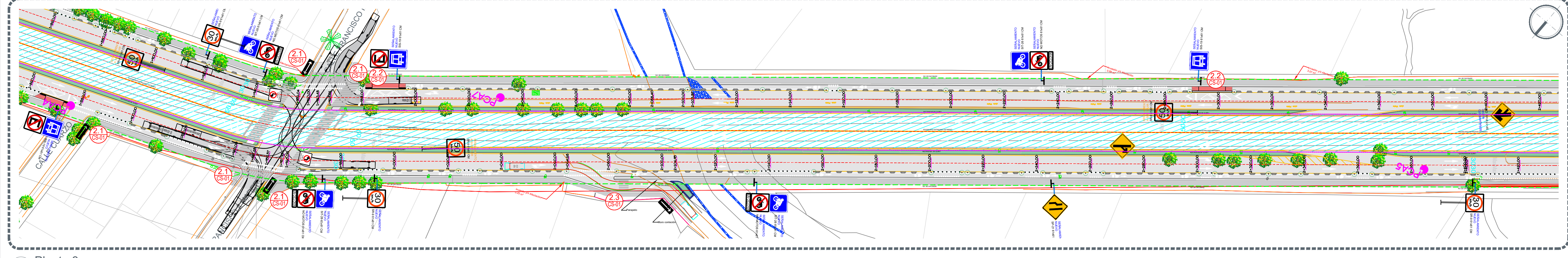

Planta 3  
 Cadenamiento del 1+880.00 al 2+420.00 ESCALA 1:750

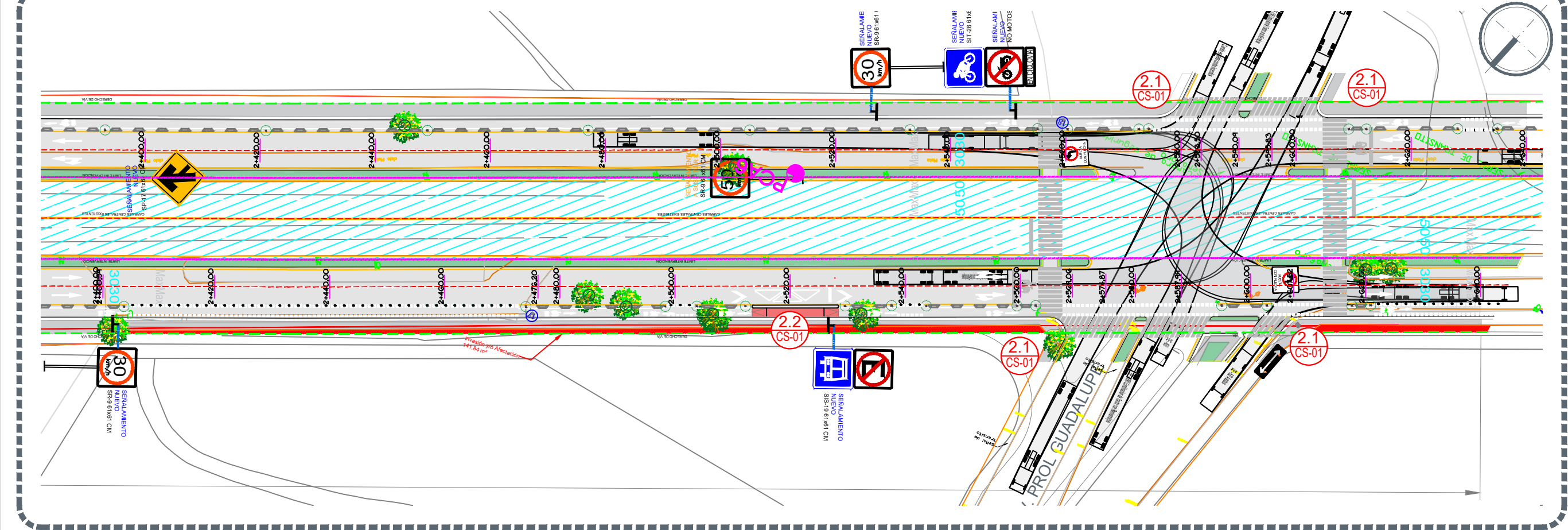

Planta 4  
 Cadenamiento del 2+420.00 al 2+640.00 ESCALA 1:750

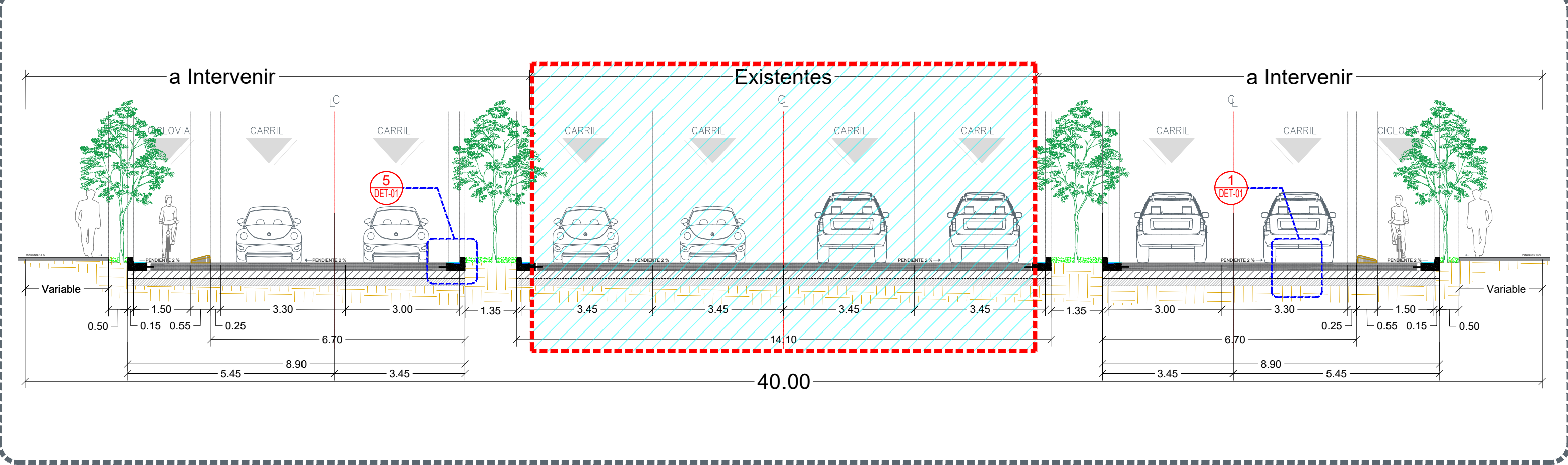

Sección Tipo  
 ESCALA 1:100

Nombre del proyecto:  
 Pavimentación con concreto hidráulico de las laterales de prolongación Mariano Otero, incluye: alcantarillado sanitario, agua potable, banquetas, cruces peatonales, accesibilidad universal, ciclovia, señalética horizontal - vertical y obras complementarias, Municipio de Zapopan, Jalisco

Contenido del plano:  
 Planta y sección

No. Contrato:  
 DOPI-MUN-RM-PAV-LP-128-2022

Director de Obras Públicas e Infraestructura:

Ing. Ismael Jáuregui Castañeda

Jefe de la Unidad de Estudios y Proyectos:

Arq. Edwin Aguilar Escatlet

Jefe de área:  
 Inar. Norberto Esaú Romero Joya

Responsable del proyecto:

Ubicación:  
 Col. Mariano Otero, Zapopan, Jalisco

Fecha: septiembre 22  
 Escala: Indicada  
 Acotaciones: Metros

Clave:  
**ARQ-01**