

Especificaciones:
 Pintura en estructura: primer anticorrosivo y terminado en esmalte 100 mate comex, color blanco.

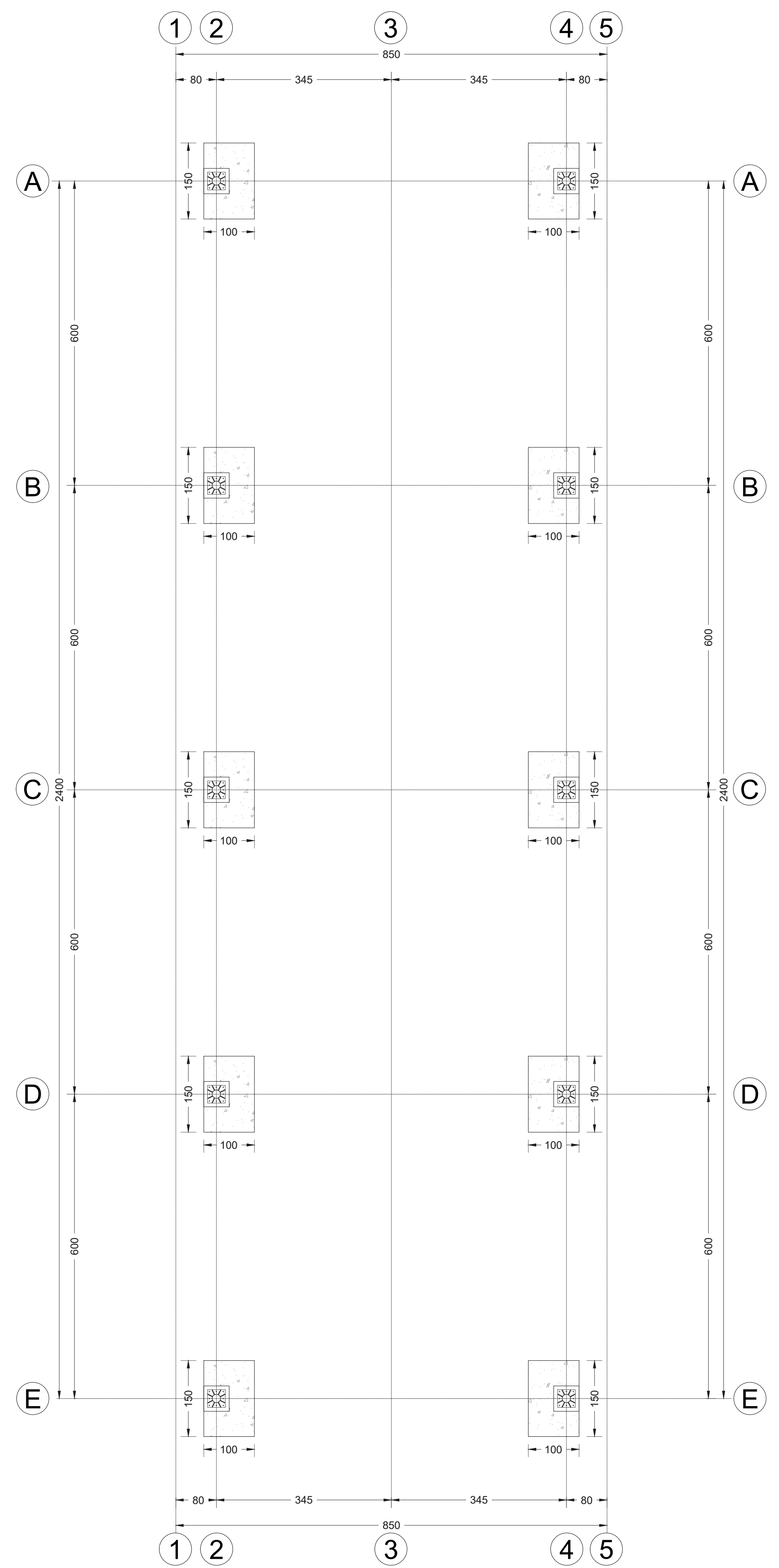

01 Planta de cimentación
 Cm 1/75

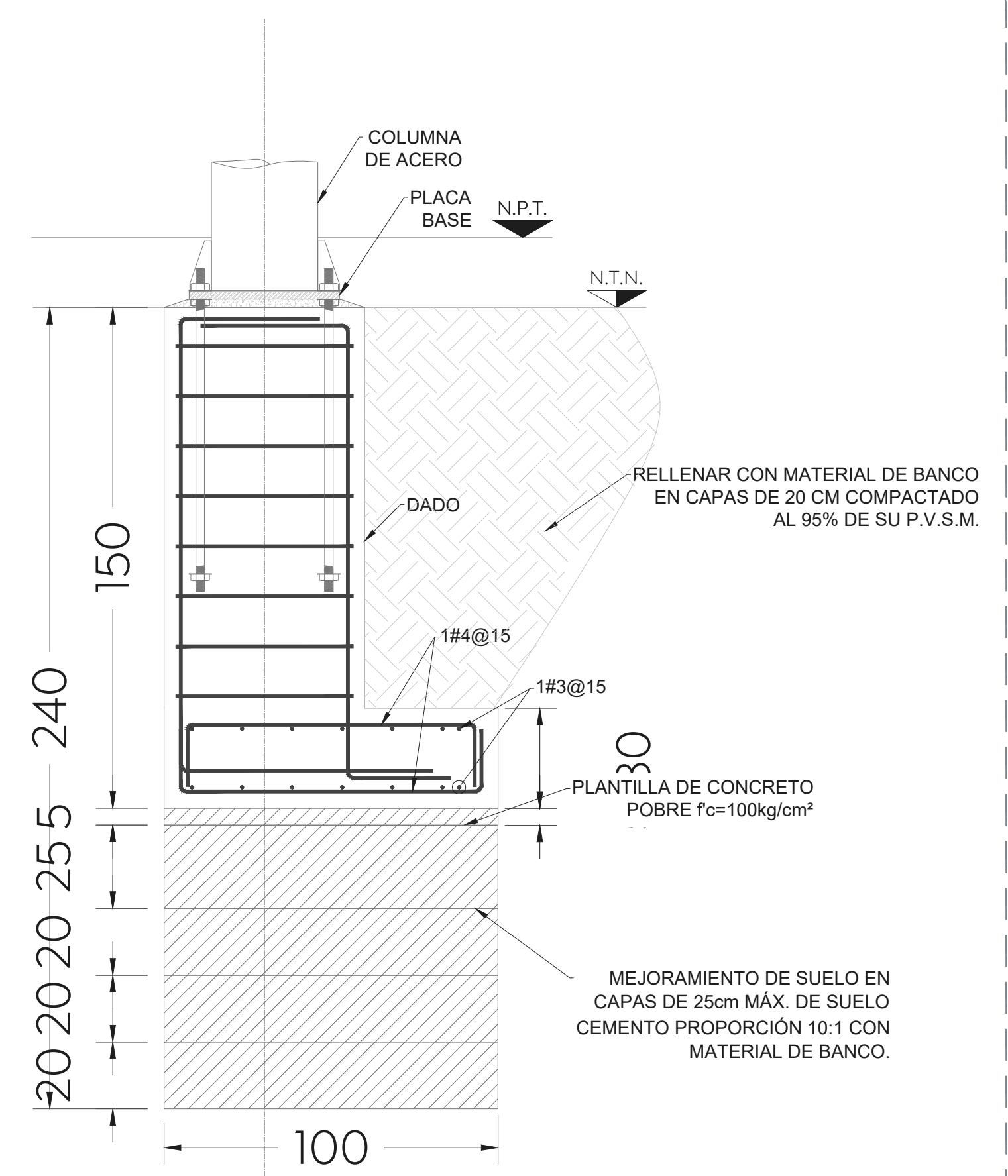

02 Detalle Zapata Z-1
 Cm 1/15

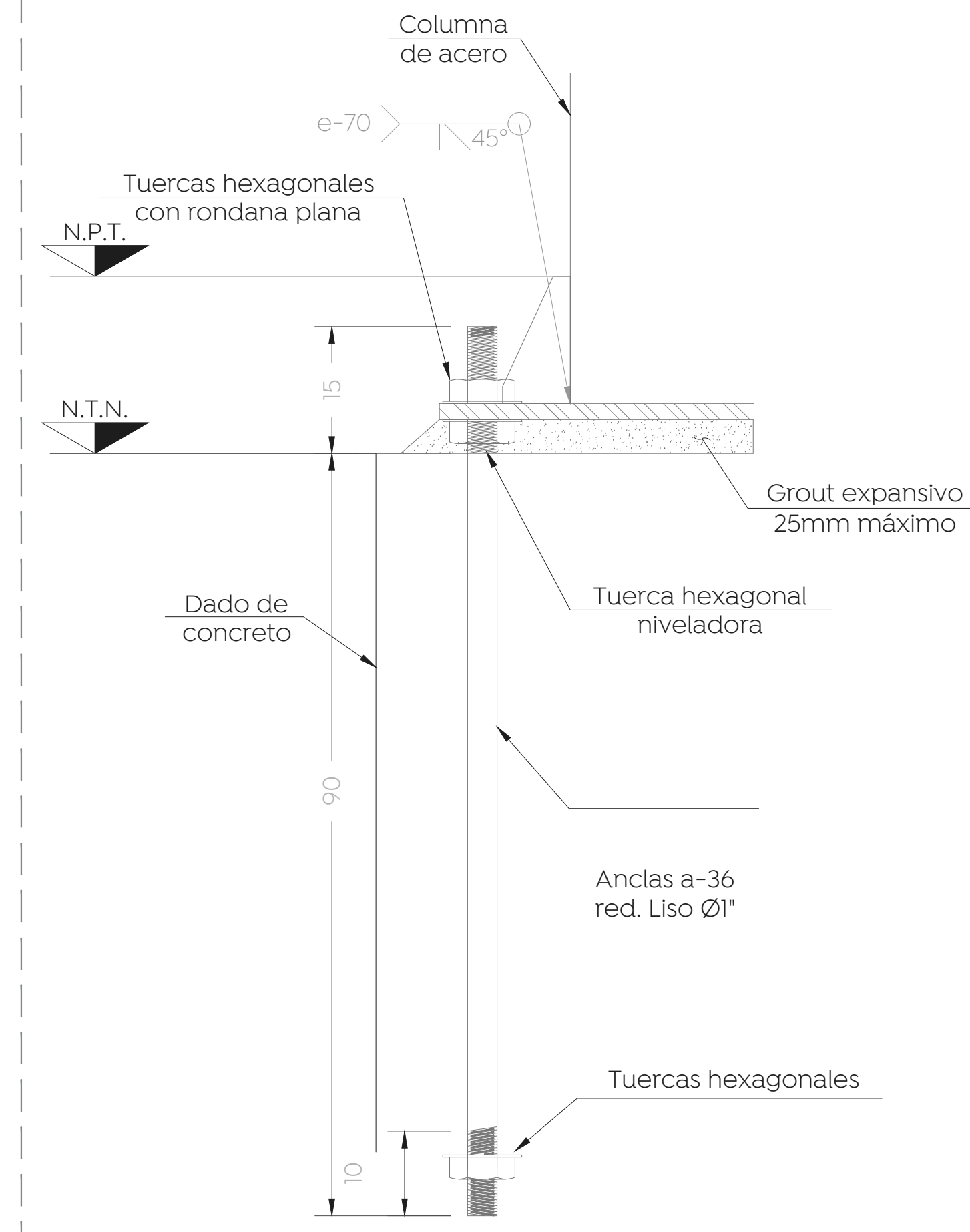

03 Detalle de anclas
 Cm S/E

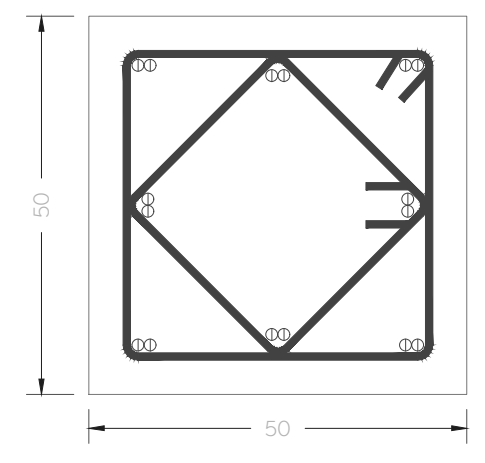

04 Dado D-1
 Cm 1/30

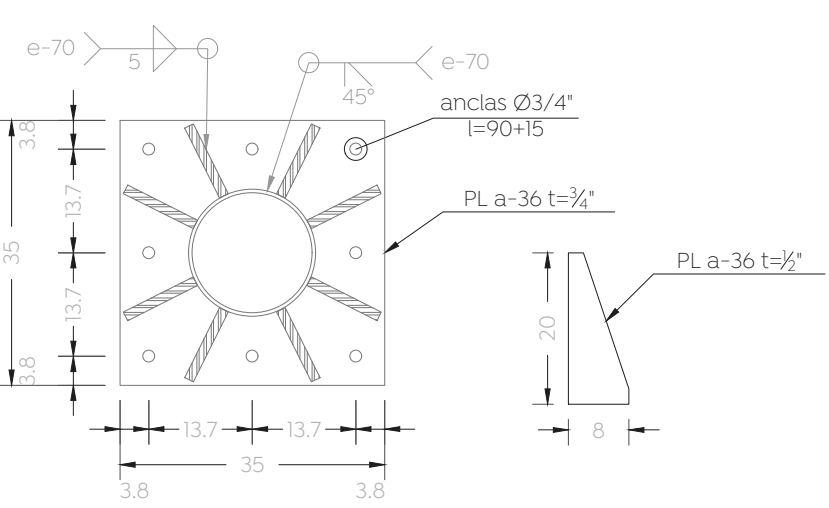

05 Placa base PLB-1
 Cm 1/30

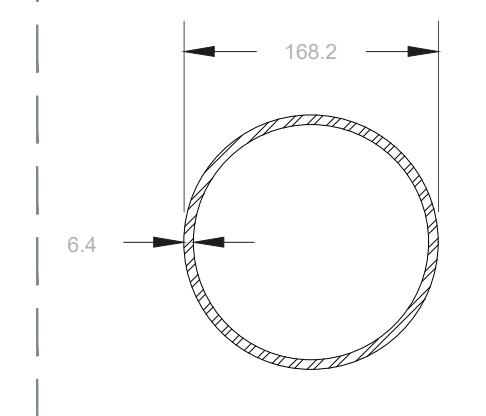

06 OC 6.625"x0.25"
 Mm 15

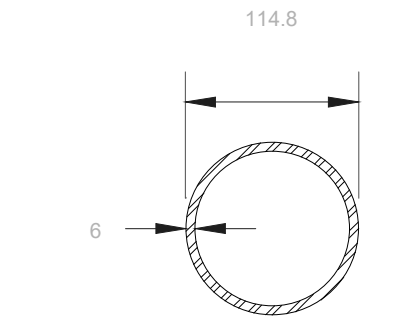

07 OC 4.50"x0.237"
 Mm 15

Nombre del proyecto:
 Estructuras con (barria, rehabilitación de cancha de usos múltiples, patio cívico, accesibilidad universal, banquetas, cruces peatonales) y obras complementarias en el Prescolar Lomas de la Primavera (7/M), clave 14D3N00476, Prescolar Enrique González Martínez (7/V), clave 14D3N00476, calle Tepatlilán, colonia Lomas de la Primavera, y Secundaria General Cal Jesús Reyes Heróles, clave 14D3N0009K, calle Allende, la Venta del Astillero, Municipio de Zapopan, Jalisco.

Contenido del plano:
 Prescolar Lomas de la Primavera, planta de cimentación y detalles.

No. Contrato:
 DOPI-MUN-RM-IE-LP-012-2023

Director de Obras Públicas e Infraestructura:

Ing. Ismael Jáuregui Castañeda

Jefe de la Unidad de Estudios y Proyectos:

Arq. Edwin Aguiar Escatel

Jefe de área: Responsable del proyecto:
 Arq. Angela Jazmin Vargas Olmedo Arq. Julio César Robles Ríos

Empresa:

Ubicación:
 C.Tepatlilán 2909, Lomas de La Primavera, Colinas de la Primavera, Zapopan, Jal.

Fecha: Junio 2021

Escala: Indicada

Notas: Indicada Clave: