

Talpa

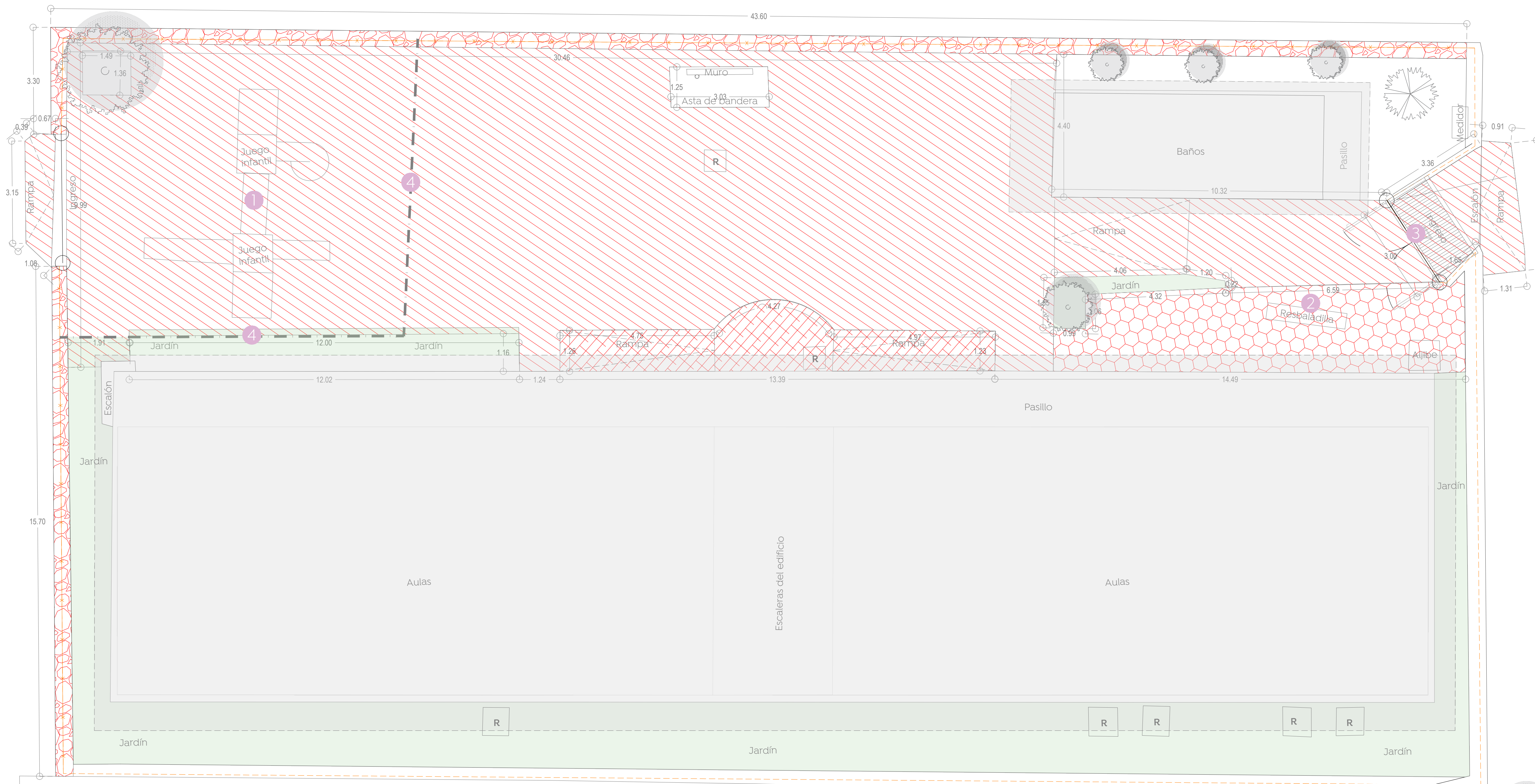

01 Planta de demoliciones
Demoliciones | Estado actual 1:75

tepatitlán

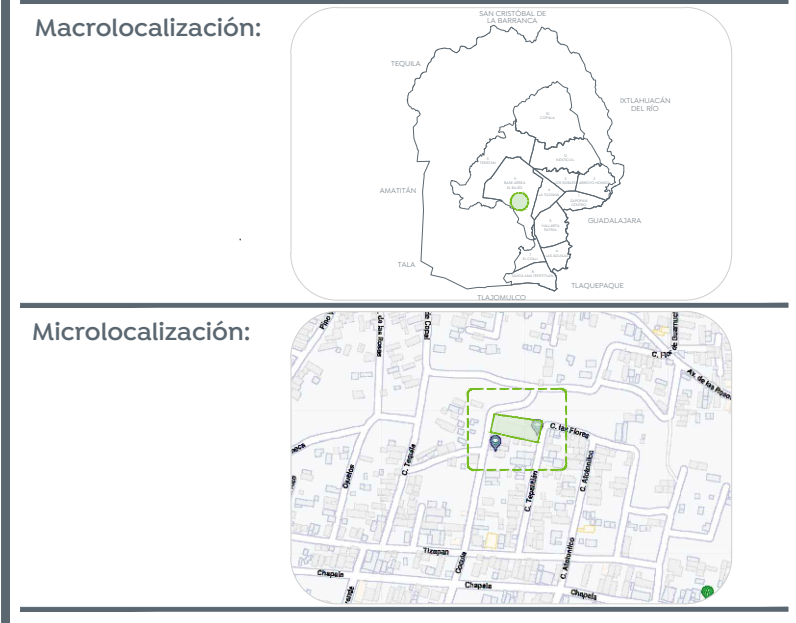

- Demolición de losa de concreto de 10 cm de espesor.
- Demolición de losa de concreto de 40 cm de espesor y 40 cm de escarificación
- Demolición de mampostería en piso
- Demolición de machuelo prefabricado de concreto
- Desmontaje con recuperación de malla ciclónica h= 2.10m con un largo total de 62.60 m

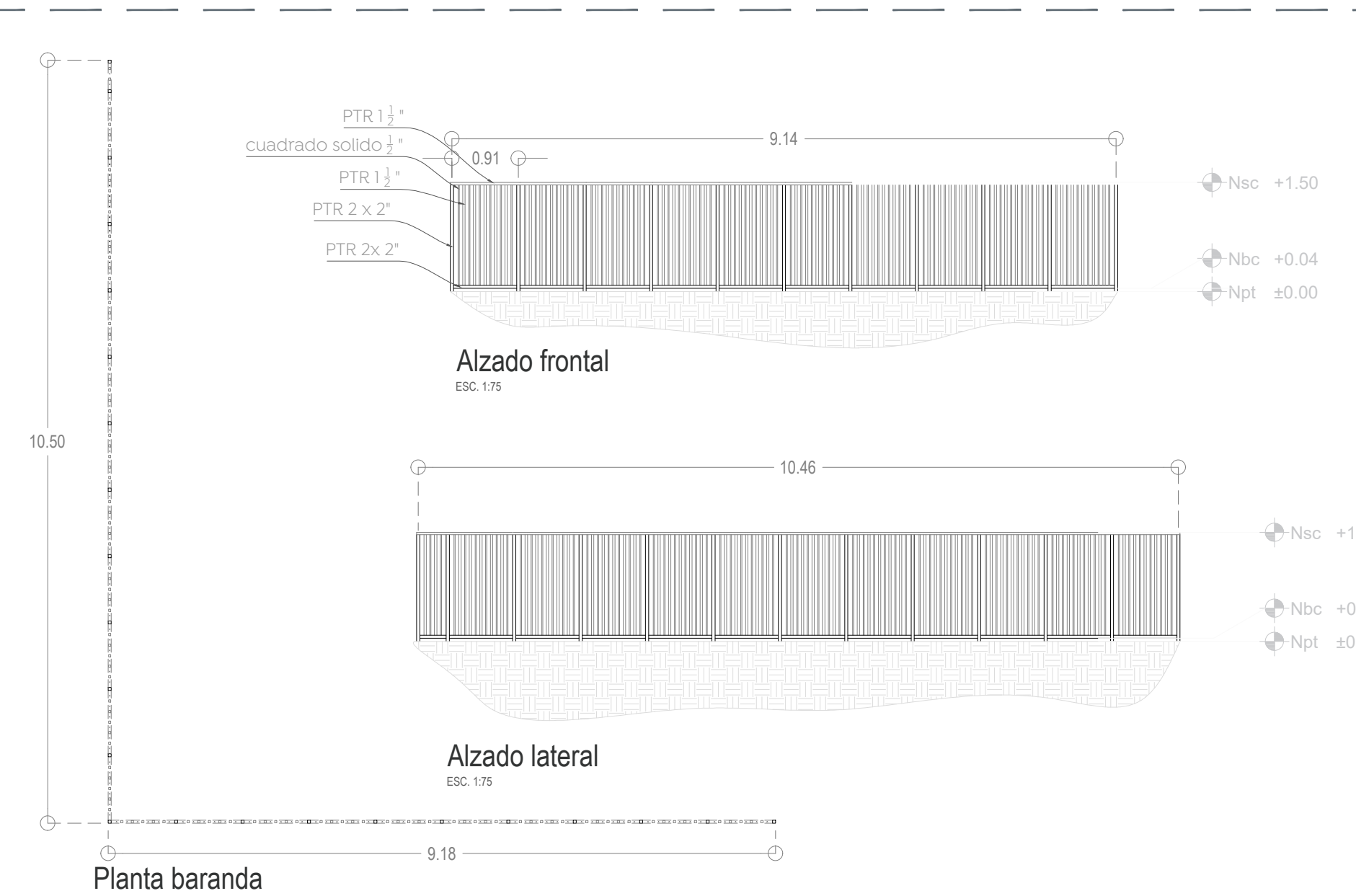

02 Detalle barandal
Demoliciones | Estado actual 1:75

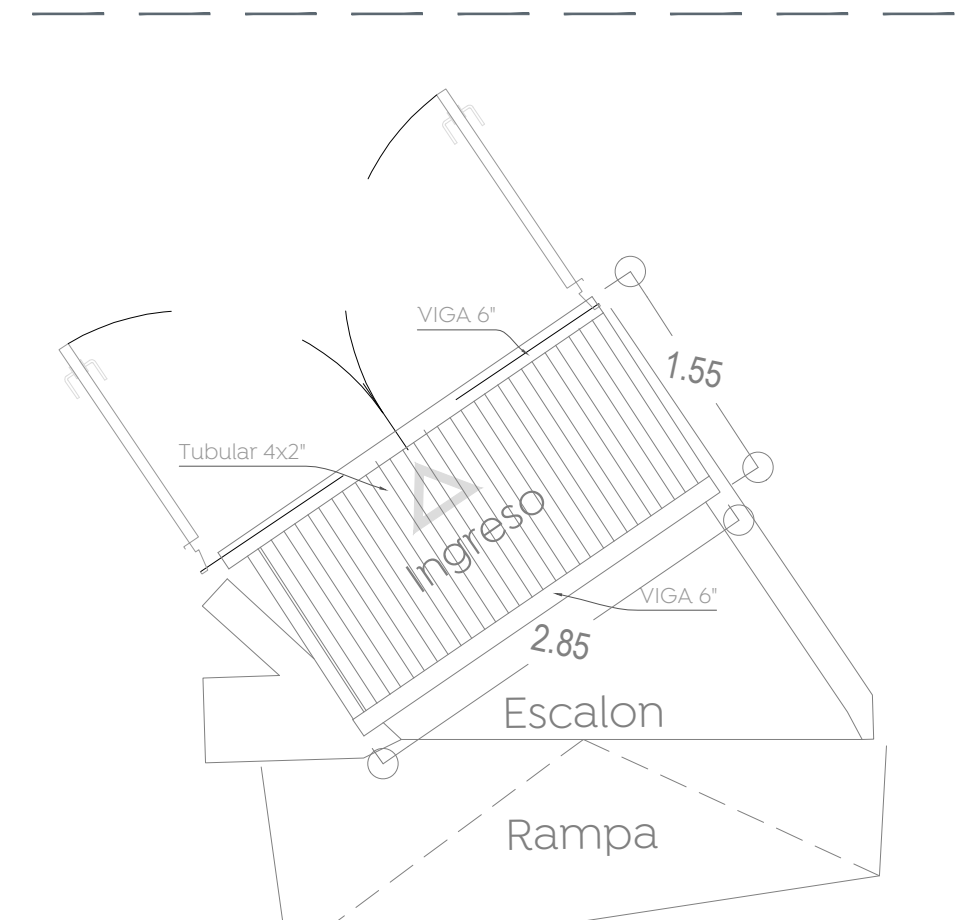

03 Ingreso de alumnos
Demoliciones | Estado actual 1:50

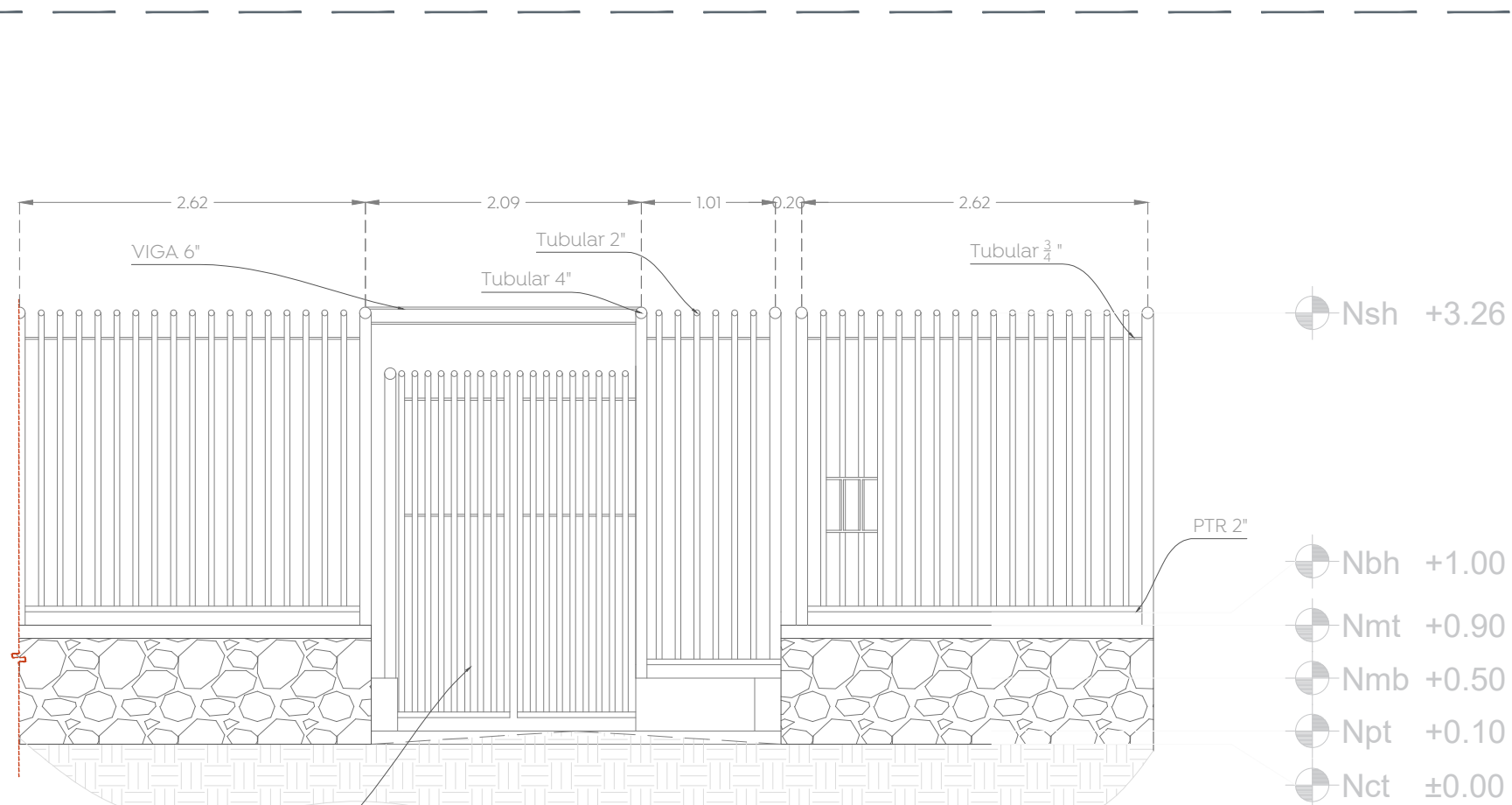

Alzado frontal
ESC. 1:50

Simbología	Notas	Imagen
	Desmontaje con recuperación de juego infantil	
	Desmontaje con recuperación de resbaladilla	
	Desmontaje con recuperación de baranda (ver detalle)	
	Desmontaje con recuperación de cancel de ingreso a base de tubular de 2"	

Nombre del proyecto:
Estructuras con tenida, rehabilitación de cancha de usos múltiples, patio cívico, accesibilidad universal, banquetas, cruces peatonales y obras complementarias en el Preescolar Lomas de la Primavera (P.L.P.), clave I4D3N7989A, Preescolar Enrique González Martínez (T.V.), clave I4D3N7989R, calle Tepatitlán, colonia Lomas de la Primavera, y Secundaria General 64 Jesús Reyes Heróles, clave I4DES0009K, calle Allende, la Venta del Astillero, Municipio de Zapopan, Jalisco.

Contenido del plano:
Plano de demoliciones y desmontajes, Preescolar Lomas de la Primavera
No. Contrato:

DOPI-MUN-RM-IE-LP-012-2023
Director de Obras Públicas e Infraestructura:

Ing. Ismael Jáuregui Castañeda
Jefe de la Unidad de Estudios y Proyectos:

Arq. Edwin Aguiar Escatet
Jefe de área: **Arq. Angela Jazmin Vargas Olmedo**
Responsable del proyecto: **Arq. Julio César Robles Ríos**

Ubicación:
Tepatitlán 2909, Lomas de La Primavera, Colinas de la Primavera, Zapopan, Jal.

Norte: Fecha: Enero 2022
Escala: Indicada
Acotaciones: Metros Clave:
EE-PRE-LP-DEM